Zaporedna številka javnega naročila: **JNMV-0583/2014-POG**
Datum: **19.5.2014**

# POVABILO K ODDAJI PONUDBE

Ponudnik: _____

Predmet javnega naročila: **Izdelava PGD in PZI dokumentacije za ureditev meteornih voda na Žarovi ulici v Velenju**

Vrsta postopka: **evidenčni postopek**

Rok za predložitev ponudb je do **3.6.2014**

Naročnik vabi vse zainteresirane in usposobljene ponudnike, da skladno z razpisnimi pogoji oddajo svojo ponudbo.

**Navodila za izdelavo ponudbe:**

1. Zbiranje ponudb se izvaja po Pravilniku o javnih naročilih male vrednosti katerih po veljavnem zakonu o javnem naročanju ni potrebno objaviti na portalu javnih naročil.
2. Ponudnik mora izdelati ponudbo in ostalo dokumentacijo, ki se nanaša na ponudbo v slovenskem jeziku, cene pa morajo biti izražene v eurih.
3. Predračun mora vsebovati vse stroške, popuste, rabate in davek na dodano vrednost.
4. Ponudba mora biti veljavna do **3.7.2014**
5. Rok plačila je 30 dni od dneva prejema pravilno izstavljenega računa. Lokacija prevzema/izvedbe: **Na naslov naročnika.**
6. Ponudnik lahko dobi podrobne informacije o pripravi ponudbe na naslovu naročnika, kontaktna oseba **Marina KRMPOTIČ.**
7. Načini oddaje ponudb:
   1. Pisno na naslov: MESTNA OBČINA VELENJE, Titov trg 1, 3320 VELENJE, sprejemna pisarna MOV, soba št. 10, ki se nahaja v kletni etaži Mestne občine Velenje.
   2. Po faksu: **03 8961 654**
   3. Po e-mailu: **marina.krmpotic@velenje.si** ali info@velenje.si

Pripravil skrbnik JN: Marina KRMPOTIČ
Vodja JN: Anton BRODNIK

MESTNA OBČINA VELENJE 6 VELENJE

**Specifikacija – predračun naročila:**

| Št. | Predmet | Cena na enoto brez DDV | Količina | Znesek skupaj brez DDV (cena brez DDV x količina) | Znesek DDV | Znesek skupaj z DDV(cena z DDV x količina) |
|---|---|---|---|---|---|---|
| 1. | Izdelava PGD in PZI dokumentacije za ureditev meteornih voda na Žarovi ulici v Velenju | | 1 | | | |
| SKUPAJ: | | | | | | |

Kratek opis naročila:

Na območju Žarove ulice v Velenju je potrebna ureditev vtočnega objekta zalednih vod v meteorno kanalizacijo (problem predstavljajo večji nalivi, listje, kamenje...)

Pri projektiranju je potrebno upoštevati »Pravilnik za projektiranje, tehnično izvedbo in uporabo objektov in naprav za izvajanje javne službe odvajanja in čiščenja komunalne in padavinske odpadne vode« (Uradni vestnik MO Velenje, št. 15/2013).

Končna ponudba za pripravo PGD in PZI projektne dokumentacije mora vsebovati cene za:

a. Vodenje postopka za pridobitev gradbenega dovoljenja:
b. Izdelava geodetskega posnetka in geodetskega načrta;
c. Izdelava geološkega poročila;
d. Pridobivanje projektnih pogojev in soglasja;
e. Izdelava statičnega in hidravličnega izračuna;
f. 4 izvode izdelane projektne dokumentacije z enim izvodom na elektronskem mediju.

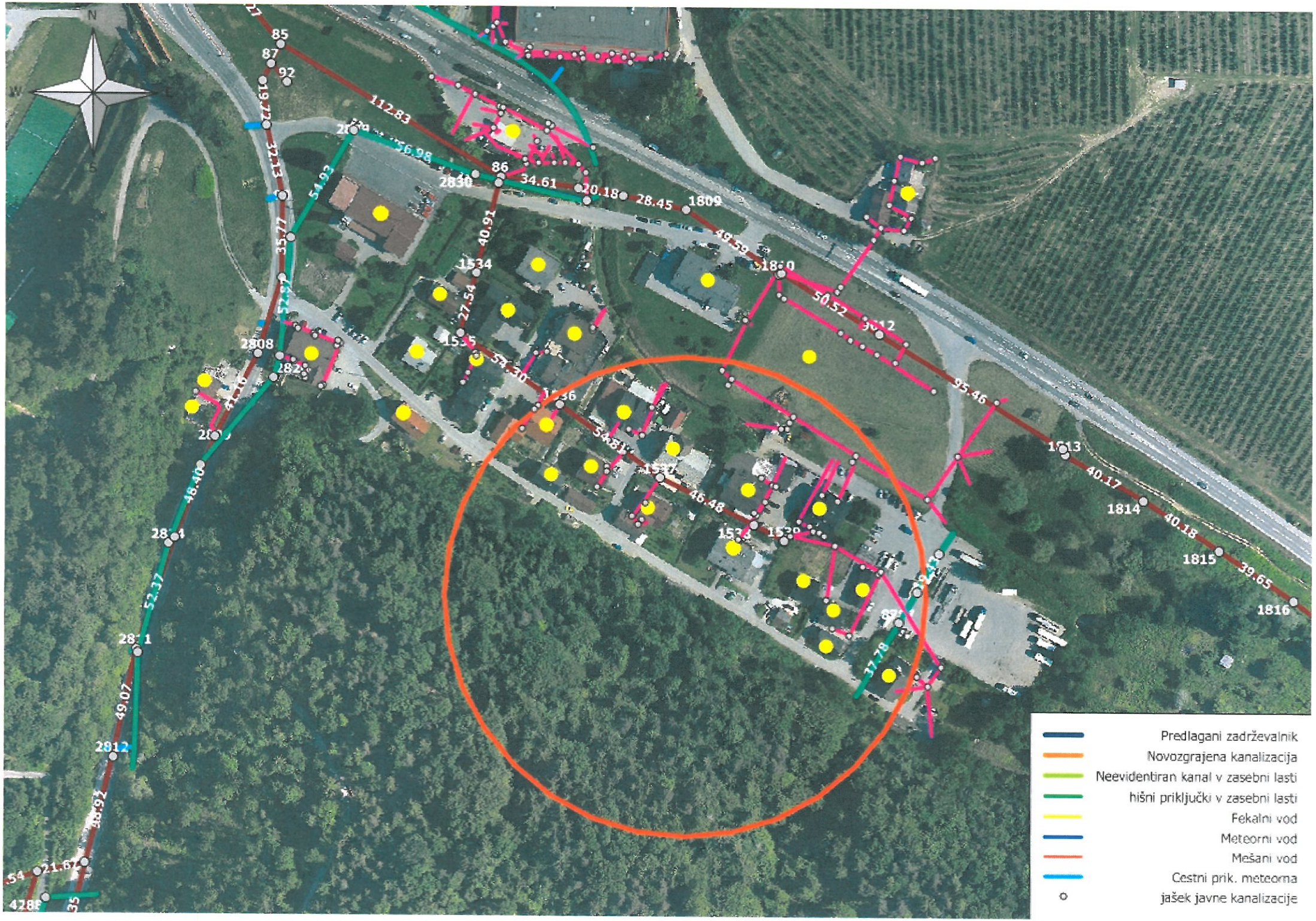
N
Predlagani zadrževalnik
Novozgrajena kanalizacija
Neevidentiran kanal v zasebni lasti
hišni priključki v zasebni lasti
Fekalni vod
Meteorni vod
Mešani vod
Cestni prik. meteorna
jašek javne kanalizacije