

**POROČILO
O IZVRŠEVANJU PRORAČUNA
MESTNE OBČINE VELENJE
V OBDOBJU OD 1.1.2006 DO 30.6.2006**

KAZALO

Realizacija proračuna Mestne občine Velenje v obdobju od 1.1.2006 – 30.6.2006	3
Bilanca prihodkov in odhodkov	4
Račun finančnih terjatev in naložb	9
Račun financiranja	10
Prihodki – posebni del	11
Odhodki – posebni del	46
Poročilo o izvrševanju proračuna Mestne občine Velenje v 1. polletju 2006	165
Priprava proračuna	165
Sestava proračuna	166
Izvrševanje proračuna	167
Ocena realizacije proračuna za leto 2006	169
Obrazložitev realizacije splošnega dela proračuna	170
Obrazložitev realizacije posebnega dela odhodkov finančnega načrta Mestne občine Velenje	175
Obrazložitev realizacije posebnega dela odhodkov finančnih načrtov krajevnih skupnosti	185

REALIZACIJA PRORAČUNA MESTNE OBČINE VELENJE V OBDOBJU OD 1.1.2006 DO 30.6.2006

Proračun Mestne občine Velenje za leto 2006 je bil v obdobju od 1.1.2006 do 30.6.2006 realiziran v naslednjih zneskih:

V TISOČ SIT

ZAP. ŠT.		SPREJETI	VELJAVNI	REALIZIRANI	OCENA		
		PRORAČUN 2006	PRORAČUN 2006	PRORAČUN 2006 1-6/2006	IND	REALIZACIJE PRORAČUNA 2006	IND
1	2	3	4	5	6=5/4	7	8=7/4
BILANCA PRIHODKOV IN ODHODKOV							
I.	Prihodki	8.498.526	8.501.027	3.404.213	40	8.504.716	100
II.	Odhodki	9.204.272	9.206.772	3.066.696	33	9.208.253	100
III.	Presežek prihodkov nad odhodki / odhodkov nad prihodki (I. - II.)	-705.746	-705.745	337.517	-	-703.537	-
RAČUN FINANČNIH TERJATEV IN NALOŽB							
IV.	Prejeta vračila danih posojil in prodaja kapitalskih deležev	27.730	27.730	330	1	28.060	101
V.	Dana posojila in povečanje kapitalskih deležev	7.000	7.000	0	0	7.000	100
VI.	Prejeta minus dana posojila in spremembe kapitalskih deležev (IV. - V.)	20.730	20.730	330	2	21.060	102
RAČUN FINANCIRANJA							
VII.	Zadolževanje	319.000	319.000	0	0	319.000	100
VIII.	Odplačila dolga	32.652	32.652	14.453	44	32.652	100
IX.	Neto zadolževanje / neto odplačila dolga (VII. - VIII.)	286.348	286.348	-14.453	-	286.348	100
X.	Povečanje / zmanjšanje sredstev na računih (I.+ IV. + VII. - II. - V. - VIII.)	-398.668	-398.667	323.395	-	-396.129	-
	Stanje sredstev na računih - zadnji dan preteklega leta	461.646	461.646	459.279		459.279	
	Stanje sredstev na računih - zadnji dan tekočega leta	62.978	62.979	782.674		63.150	

PRORAČUN MESTNE OBČINE VELENJE - SPLOŠNI DEL

BILANCA PRIHODKOV IN ODHODKOV

V TISOČ SIT

ČLENITEV KONTOV	NAZIV KONTA	SPREJETI		REALIZIRANI		OCENA	
		PRORAČUN 2006	VELJAVNI PRORAČUN 2006	PRORAČUN 2006 1-6/2006	IND 6=5/4	REALIZACIJE PRORAČUNA 2006	IND 8=7/4
1	2	3	4	5	6=5/4	7	8=7/4
I.	PRIHODKI	8.498.526	8.501.027	3.404.213	40	8.504.716	100
70	DAVČNI PRIHODKI	4.336.926	4.336.926	2.229.888	51	4.360.798	101
700	Davki na dohodek in dobiček	2.701.625	2.701.625	1.442.647	53	2.729.760	101
7000	Dohodnina	2.701.625	2.701.625	1.442.647	53	2.729.760	101
703	Davki na premoženje	1.110.102	1.110.102	564.929	51	1.111.311	100
7030	Davki na nepremičnine	957.011	957.011	485.225	51	957.000	100
7031	Davki na premičnine	0	0	11	-	11	-
7032	Davki na dediščine in darila	3.091	3.091	2.170	70	4.300	139
7033	Davki na promet nepremičnin in na finančno premoženje	150.000	150.000	77.523	52	150.000	100
704	Domači davki na blago in storitve	525.199	525.199	222.312	42	519.727	99
7044	Davki na posebne storitve	13.131	13.131	10.420	79	15.000	114
7047	Drugi davki na uporabo blaga in storitev	512.068	512.068	211.892	41	504.727	99
71	NEDAVČNI PRIHODKI	1.775.384	1.775.384	578.597	33	1.758.033	99
710	Udeležba na dobičku in dohodki od premoženja	385.123	385.123	163.901	43	357.573	93
7100	Prihodki od udeležbe na dobičku in dividend ter presežkov prihodkov nad odhodki	159	159	0	0	158	99
7102	Prihodki od obresti	13.130	13.130	10.083	77	19.227	146
7103	Prihodki od premoženja	371.834	371.834	153.819	41	338.188	91
711	Takse in pristojbine	12.343	12.343	6.602	53	12.343	100
7111	Upravne takse in pristojbine	12.343	12.343	6.602	53	12.343	100
712	Denarne kazni	12.172	12.172	8.995	74	12.172	100
7120	Denarne kazni	12.172	12.172	8.995	74	12.172	100

V TISOČ SIT

ČLENITEV KONTOV	NAZIV KONTA	SPREJETI	VELJAVNI	REALIZIRANI	OCENA		
		PRORAČUN	PRORAČUN	PRORAČUN	REALIZACIJE		
1	2	2006	2006	2006	IND	2006	IND
		3	4	5	6=5/4	7	8=7/4
713	Prihodki od prodaje blaga in storitev	39.448	39.448	18.019	46	39.672	101
7130	Prihodki od prodaje blaga in storitev	39.448	39.448	18.019	46	39.672	101
714	Drugi nedavčni prihodki	1.326.298	1.326.298	381.080	29	1.336.273	101
7141	Drugi nedavčni prihodki	1.326.298	1.326.298	381.080	29	1.336.273	101
72	KAPITALSKI PRIHODKI	716.225	716.225	87.996	12	716.985	100
720	Prihodki od prodaje osnovnih sredstev	117.800	117.800	58.230	49	117.700	100
7200	Prihodki od prodaje zgradb in prostorov	117.800	117.800	57.975	49	117.400	100
7201	Prihodki od prodaje prevoznih sredstev	0	0	254	-	300	-
722	Prihodki od prodaje zemljišč in neopredmetenih dolgoročnih sredstev	598.425	598.425	29.766	5	599.285	100
7220	Prihodki od prodaje kmetijskih zemljišč in gozdov	0	0	860	-	860	-
7221	Prihodki od prodaje stavbnih zemljišč	598.425	598.425	28.907	5	598.425	100
73	PREJETE DONACIJE	14.650	14.650	2.028	14	15.275	104
730	Prejete donacije iz domačih virov	4.650	4.650	2.028	44	5.275	113
7300	Prejete donacije in darila od domačih pravnih oseb	4.650	4.650	2.028	44	5.275	113
7301	Prejete donacije in darila od domačih fizičnih oseb	0	0	0	-	0	-
731	Prejete donacije iz tujine	10.000	10.000	0	0	10.000	100
7312	Prejete donacije in darila od tujih pravnih oseb	10.000	10.000	0	0	10.000	100
74	TRANSFERNI PRIHODKI	1.655.341	1.657.842	505.705	31	1.653.625	100
740	Transferi prihodki iz drugih javnofinančnih institucij	1.584.541	1.587.042	423.613	27	1.586.125	100
7400	Prejeta sredstva iz državnega proračuna	1.531.023	1.531.023	398.877	26	1.530.106	100
7401	Prejeta sredstva iz občinskih proračunov	53.518	56.019	24.736	44	56.019	100
7403	Prejeta sredstva iz javnih skladov	0	0	0	-	0	-
741	Prejeta sredstva iz državnega proračuna iz sredstev proračuna EU	70.800	70.800	82.091	116	67.500	95
7410	Prejeta sredstva iz državnega proračuna iz predpristopnih pomoči Evropske unije	13.000	13.000	68.788	529	13.000	100

V TISOČ SIT

ČLENITEV KONTOV	NAZIV KONTA	SPREJETI	VELJAVNI	REALIZIRANI	OCENA		
		PRORAČUN	PRORAČUN	PRORAČUN	REALIZACIJE		
1	2	2006	2006	2006	IND	2006	IND
		3	4	5	6=5/4	7	8=7/4
7412	Prejeta sredstva iz državnega proračuna iz sredstev proračuna EU za strukturno politiko	10.500	10.500	13.303	127	13.388	128
7416	Druge prejeta sredstva iz državnega proračuna iz sredstev EU	47.300	47.300	0	0	41.112	87
I.	SKUPAJ	8.498.526	8.501.027	3.404.213	40	8.504.716	100
II.	ODHODKI	9.204.272	9.206.772	3.066.696	33	9.208.253	100
40	TEKOČI ODHODKI	1.139.368	1.160.022	556.774	48	1.160.925	100
400	Plače in drugi izdatki zaposlenim	420.358	420.511	222.481	53	420.511	100
4000	Plače in dodatki	359.149	358.864	183.327	51	358.864	100
4001	Regres za letni dopust	16.755	17.233	15.817	92	17.233	100
4002	Povračila in nadomestila	29.497	29.713	16.614	56	29.713	100
4003	Sredstva za delovno uspešnost	6.873	6.873	3.273	48	6.873	100
4004	Sredstva za nadurno delo	3.960	3.960	1.879	47	3.960	100
4009	Drugi izdatki zaposlenim	4.124	3.868	1.570	41	3.868	100
401	Prispevki delodajalcev za socialno varnost	66.228	66.117	35.060	53	66.117	100
4010	Prispevek za pokojninsko in invalidsko zavarovanje	32.402	32.402	16.991	52	32.402	100
4011	Prispevek za zdravstveno zavarovanje	25.844	25.844	13.612	53	25.844	100
4012	Prispevek za zaposlovanje	220	221	115	52	221	100
4013	Prispevek za starševsko varstvo	367	368	192	52	368	100
4015	Premije kol. dod. pok. zav. na podlagi ZKDPZJU	7.395	7.282	4.149	57	7.282	100
402	Izdatki za blago in storitve	604.484	625.210	287.229	46	626.113	100
4020	Pisarniški in splošni material in storitve	145.536	146.355	65.990	45	147.047	100
4021	Posebni materiali in storitve	1.572	1.210	459	38	1.260	104
4022	Energija, voda, komunalne storitve in komunikacije	81.622	87.369	53.876	62	87.454	100
4023	Prevozni stroški in storitve	7.541	7.646	2.674	35	7.646	100
4024	Izdatki za službena potovanja	11.560	11.296	4.076	36	11.726	104
4025	Tekoče vzdrževanje	89.217	96.482	35.900	37	96.509	100
4026	Poslovne najemnine in zakupnine	10.645	11.699	4.719	40	11.699	100
4027	Kazni in odškodnine	0	114	113	99	114	100

V TISOČ SIT

ČLENITEV KONTOV	NAZIV KONTA	SPREJETI	VELJAVNI	REALIZIRANI	OCENA		
		PRORAČUN	PRORAČUN	PRORAČUN	REALIZACIJE		
1	2	2006	2006	2006	IND	PRORAČUNA	IND
		3	4	5	6=5/4	7	8=7/4
4028	Davek na izplačane plače	13.846	14.259	8.101	57	14.259	100
4029	Drugi operativni odhodki	242.945	248.780	111.321	45	248.399	100
403	Plačila domačih obresti	18.298	18.298	8.173	45	18.298	100
4031	Plačila obresti od kreditov - poslovnim bankam	0	0	0	-	0	-
4033	Plačila obresti od kreditov - drugim domačim kreditodajalcem	18.298	18.298	8.173	45	18.298	100
409	Rezerve	30.000	29.886	3.831	13	29.886	100
4090	Splošna proračunska rezervacija	20.000	19.886	0	0	19.886	100
4091	Proračunska rezerva	10.000	10.000	3.831	38	10.000	100
41	TEKOČI TRANSFERI	2.457.419	2.455.895	1.219.455	50	2.456.197	100
410	Subvencije	9.732	9.764	924	9	9.764	100
4102	Subvencije privatnim podjetjem in zasebnikom	9.732	9.764	924	9	9.764	100
411	Transferi posameznikom in gospodinjstvom	255.204	256.972	136.967	53	256.972	100
4112	Transferi za zagotavljanje socialne varnosti	14.500	6.446	1.713	27	6.446	100
4117	Štipendije	0	0	0	-	0	-
4119	Drugi transferi posameznikom	240.704	250.526	135.254	54	250.526	100
412	Transferi neprofitnim organizacijam in ustanovam	231.013	227.685	113.288	50	227.987	100
4120	Tekoči transferi neprofitnim organizacijam in ustanovam	231.013	227.685	113.288	50	227.987	100
413	Drugi tekoči domači transferi	1.961.470	1.961.474	968.276	49	1.961.474	100
4130	Tekoči transferi občinam	14.598	14.598	0	0	14.598	100
4131	Tekoči transferi v sklade socialnega zavarovanja	95.000	95.000	47.492	50	95.000	100
4132	Tekoči transferi v javne sklade	8.500	8.600	4.273	50	8.600	100
4133	Tekoči transferi v javne zavode	1.257.157	1.256.708	617.855	49	1.256.708	100
4135	Tekoča plačila drugim izvajalcem javnih služb, ki niso posredni proračunski uporabniki	586.215	586.568	298.657	51	586.568	100
414	Tekoči transferi v tujino	0	0	0	-	0	-
4142	Tekoči transferi neprofitnim organizacijam v tujini	0	0	0	-	0	-
42	INVESTICIJSKI ODHODKI	4.277.692	4.298.357	1.111.213	26	4.298.633	100

V TISOČ SIT

ČLENITEV KONTOV	NAZIV KONTA	SPREJETI	VELJAVNI	REALIZIRANI	OCENA		
		PRORAČUN	PRORAČUN	PRORAČUN	REALIZACIJE		
1	2	2006	2006	2006	IND	2006	IND
		3	4	5	6=5/4	7	8=7/4
420	Nakup in gradnja osnovnih sredstev	4.277.692	4.298.357	1.111.213	26	4.298.633	100
4200	Nakup zgradb in prostorov	296.860	301.584	93.443	31	301.584	100
4201	Nakup prevoznih sredstev	9.500	11.330	159	1	11.330	100
4202	Nakup opreme	72.108	71.704	10.168	14	72.135	101
4203	Nakup drugih osnovnih sredstev	1.380	1.266	644	51	1.296	102
4204	Novogradnje, rekonstrukcije in adaptacije	2.826.468	2.845.268	640.062	22	2.845.368	100
4205	Investicijsko vzdrževanje in obnove	404.908	365.101	78.003	21	365.101	100
4206	Nakup zemljišč in naravnih bogastev	281.000	276.236	195.318	71	276.236	100
4207	Nakup nematerialnega premoženja	0	0	0	-	0	-
4208	Študije o izvedlj. projektov, proj. dok., nadzor in inv. inž.	385.468	425.868	93.416	22	425.583	100
43	INVESTICIJSKI TRANSFERI	1.329.793	1.292.498	179.254	14	1.292.498	100
431	Investicijski transferi pravnim in fizičnim osebam, ki niso proračunski uporabniki	750.538	744.723	132.103	18	744.723	100
4310	Investicijski transferi neprofitnim organizacijam in ustanovam	17.900	15.868	5.000	32	15.868	100
4311	Investicijski transferi javnim podjetjem in družbam, ki so v lasti države ali občin	731.138	727.355	127.103	17	727.355	100
4314	Investicijski transferi posameznikom in zasebnikom	1.500	1.500	0	0	1.500	100
432	Investicijski transferi proračunskim uporabnikom	579.255	547.775	47.151	9	547.775	100
4320	Investicijski transferi občinam	0	2.500	0	0	2.500	100
4323	Investicijski transferi javnim zavodom	579.255	545.275	47.151	9	545.275	100
II.	SKUPAJ	9.204.272	9.206.772	3.066.696	33	9.208.253	100
III.	PRESEŽEK PRIHODKOV NAD ODHODKI / ODHODKOV NAD PRIHODKI (I. - II.)	-705.746	-705.745	337.517	-	-703.537	-

RAČUN FINANČNIH TERJATEV IN NALOŽB

V TISOČ SIT

ČLENITEV KONTOV	NAZIV KONTA	SPREJETI		REALIZIRANI		OCENA	
		PRORAČUN 2006	VELJAVNI PRORAČUN 2006	PRORAČUN 2006 1-6/2006	IND 6=5/4	REALIZACIJE PRORAČUNA 2006	IND 8=7/4
1	2	3	4	5	6=5/4	7	8=7/4
IV.	PREJETA VRAČILA DANIH POSOJIL IN PRODAJA KAPITALSKIH DELEŽEV	27.730	27.730	330	1	28.060	101
750	Prejeta vračila danih posojil	26.500	26.500	0	0	26.500	100
7500	Prejeta vračila danih posojil od posameznikov in zasebnikov	0	0	0	-	0	-
7503	Prejeta vračila danih posojil - od finančnih institucij	6.500	6.500	0	0	6.500	100
7505	Prejeta vračila danih posojil od občin	20.000	20.000	0	0	20.000	100
751	Prodaja kapitalskih deležev	1.230	1.230	330	27	1.560	127
7512	Sredstva, pridobljena s prodajo kapitalskih deležev v privatnih podjetjih	1.230	1.230	330	27	1.560	127
V.	DANA POSOJILA IN POVEČANJE KAPITALSKIH DELEŽEV	7.000	7.000	0	0	7.000	100
440	Dana posojila	7.000	7.000	0	0	7.000	100
4403	Dana posojila finančnim institucijam	7.000	7.000	0	0	7.000	100
441	Povečanje kapitalskih deležev in naložb	0	0	0	-	0	-
4412	Povečanje kapitalskih deležev v privatnih podjetjih	0	0	0	-	0	-
VI.	PREJETA MINUS DANA POSOJILA IN SPREMEMBA KAPITALSKIH DELEŽEV (IV. - V.)	20.730	20.730	330	2	21.060	102

RAČUN FINANCIRANJA

V TISOČ SIT

ČLENITEV KONTOV	NAZIV KONTA	SPREJETI		REALIZIRANI		OCENA	
		PRORAČUN 2006	PRORAČUN 2006	PRORAČUN 2006 1-6/2006	IND 6=5/4	REALIZACIJE PRORAČUNA 2006	IND 8=7/4
1	2	3	4	5	6=5/4	7	8=7/4
VII.	ZADOLŽEVANJE	319.000	319.000	0	0	319.000	100
500	Domače zadolževanje	319.000	319.000	0	0	319.000	100
5001	Najeti krediti pri poslovnih bankah	0	0	0	-	0	-
5003	Najeti krediti pri drugih domačih kreditodajalcih	319.000	319.000	0	0	319.000	100
VIII.	ODPLAČILA DOLGA	32.652	32.652	14.453	44	32.652	100
550	Odplačila domačega dolga	32.652	32.652	14.453	44	32.652	100
5501	Odplačila kreditov poslovnim bankam	0	0	0	-	0	-
5503	Odplačila kreditov drugim domačim kreditodajalcem	32.652	32.652	14.453	44	32.652	100
IX.	NETO ZADOLŽEVANJE / NETO ODPLAČILO DOLGA (VII. - VIII.)	286.348	286.348	-14.453	-	286.348	100
X.	POVEČANJE / ZMANJŠANJE SREDSTEV NA RAČUNIH (I. +IV. + VII. -II. - V. - VIII.)	-398.668	-398.667	323.395	-	-396.129	-
	STANJE SREDSTEV NA RAČUNIH (PRENOS IZ PRETEKLEGA LETA)	461.646	461.646	459.279		459.279	
	Stanje sredstev na računih - zadnji dan preteklega leta	461.646	461.646	459.279		459.279	
	Stanje sredstev na računih - zadnji dan tekočega obdobja	62.978	62.979	782.674		63.150	

PRORAČUN MESTNE OBČINE VELENJE

PRIHODKI - POSEBNI DEL

V TISOČ SIT

EK. KLAS.	POSTAVKA	VRSTA PRIHODKA	SPREJETI	VELJAVNI	REALIZIRANI	OCENA		
			PRORAČUN 2006	PRORAČUN 2006	PRORAČUN 2006 1-6/2006	IND 7=6/5	REALIZACIJE PRORAČUNA 2006	IND 7=6/5
1	2	3	4	5	6	7=6/5	8	7=6/5
A	PRIHODKI ZA PRIMERNO IN DRUGO PORABO OBČINE		7.831.495	7.831.495	3.194.250	41	7.831.495	100
1.	PRIHODKI ZA PRIMERNO PORABO OBČINE		4.946.460	4.946.460	2.369.232	48	4.938.532	100
1.1.	LASTNI PRIHODKI ZA PRIMERNO PORABO OBČINE		4.946.460	4.946.460	2.369.232	48	4.938.532	100
1.1.01.	DOHODNINA		2.881.889	2.881.889	1.532.779	53	2.910.024	101
7000	1.1.01.1.	Dohodnina - praznitev	2.701.625	2.701.625	1.442.647	53	2.729.760	101
7000	1.1.01.2.	Dohodnina - doplačilo po zakonu	0	0	0	-	0	-
7400	1.1.01.3.	Prejeta sredstva iz državnega proračuna	180.264	180.264	90.132	50	180.264	100
1.1.02.	DAVEK NA DEDIŠČINE IN DARILA		3.091	3.091	2.170	70	4.300	139
7032	1.1.02.1.	Davki na dediščine in darila	3.091	3.091	2.170	70	4.300	139
1.1.03.	DAVEK NA DOBITKE OD IGER NA SREČO		13.131	13.131	10.420	79	15.000	114
7044	1.1.03.1.	Davki na posebne storitve	13.131	13.131	10.420	79	15.000	114
1.1.04.	DAVEK NA PROMET NEPREMIČNIN		150.000	150.000	77.523	52	150.000	100
7033	1.1.04.1.	Davki na promet nepremičnin in na finančno premoženje	150.000	150.000	77.523	52	150.000	100
1.1.05.	UPRAVNE TAKSE		12.343	12.343	6.602	53	12.343	100
7111	1.1.05.1.	Upravne takse	12.343	12.343	6.602	53	12.343	100
1.1.06.	POSEBNA TAKSA ZA UPORABO IGRALNIH AVTOMATOV ZUNAJ IGRALNIC		0	0	0	-	0	-
7044	1.1.06.1.	Davki na posebne storitve	0	0	0	-	0	-
1.1.07.	DAVEK OD PREMOŽENJA		10.888	10.888	5.907	54	10.888	100
7030	1.1.07.1.	Davki na nepremičnine	10.888	10.888	5.896	54	10.877	100

V TISOČ SIT

EK. KLAS.	POSTAVKA	VRSTA PRIHODKA	SPREJETI	VELJAVNI	REALIZIRANI	OCENA		
			PRORAČUN	PRORAČUN	PRORAČUN	REALIZACIJE	IND	IND
1	2	3	2006	2006	2006	7=6/5	2006	7=6/5
7031	1.1.07.2.	Davki na premočnine	0	0	11	-	11	-
	1.1.08.	NADOMESTILO ZA UPORABO STAVBNEGA ZEMLJIŠČA	946.123	946.123	479.328	51	946.123	100
7030	1.1.08.1.	Davki na nepremičnine	946.123	946.123	479.328	51	946.123	100
	1.1.09.	TURISTIČNA TAKSA	4.500	4.500	930	21	2.000	44
7047	1.1.09.1.	Drugi davki na uporabo blaga in storitev	4.500	4.500	930	21	2.000	44
	1.1.10.	ODŠK. ZA SPREMEMBO NAMEMB. KMET. ZEMLJIŠČ IN GOZDOV	0	0	0	-	0	-
7047	1.1.10.1.	Drugi davki na uporabo blaga in storitev	0	0	0	-	0	-
	1.1.11.	NADOMESTILO ZA DEGRADACIJO IN UZURPACIJO PROSTORA	2.172	2.172	1.211	56	2.172	100
7120	1.1.11.1.	Denarne kazni	2.172	2.172	1.211	56	2.172	100
	1.1.12.	DENARNE KAZNI	10.000	10.000	7.784	78	10.000	100
7120	1.1.12.1.	Denarne kazni	10.000	10.000	7.784	78	10.000	100
	1.1.13.	PRIHODKI UPRAVE	19.043	19.043	10.453	55	19.043	100
	1.1.13.1.	PRIHODKI OD PARKIRNIN	17.855	17.855	9.826	55	17.855	100
7047	1.1.13.1.1.	Drugi davki na uporabo blaga in storitev	0	0	0	-	0	-
7130	1.1.13.1.2.	Prihodki od prodaje blaga in storitev	17.850	17.850	9.824	55	17.850	100
7102	1.1.13.1.3.	Prihodki od obresti	5	5	2	32	5	100
	1.1.13.2.	PRIHODKI OD PRODAJE URADNEGA VESTNIKA	278	278	265	95	278	100
7130	1.1.13.2.1.	Prihodki od prodaje blaga in storitev	278	278	265	95	278	100
7102	1.1.13.2.2.	Prihodki od obresti	0	0	0	-	0	-
	1.1.13.3.	PRIHODKI OD REKLAM - TIC	310	310	4	1	310	100
7130	1.1.13.3.1.	Prihodki od prodaje blaga in storitev	310	310	4	1	310	100
7102	1.1.13.3.2.	Prihodki od obresti	0	0	0	-	0	-
	1.1.13.4.	PRIHODKI OD PRODAJE STORITEV - TIC	400	400	284	71	400	100
7130	1.1.13.4.1.	Prihodki od prodaje blaga in storitev	400	400	284	71	400	100

V TISOČ SIT

EK. KLAS.	POSTAVKA	VRSTA PRIHODKA	SPREJETI	VELJAVNI	REALIZIRANI	OCENA		
			PRORAČUN	PRORAČUN	PRORAČUN	REALIZACIJE	PRORAČUNA	
1	2	3	2006	2006	2006	IND	2006	IND
			4	5	1-6/2006	7=6/5	8	7=6/5
	1.1.13.5.	PRIHODKI OD PRODAJE SPOMINKOV - TIC	150	150	70	46	150	100
7130	1.1.13.5.1.	Prihodki od prodaje blaga in storitev	150	150	70	46	150	100
	1.1.13.6.	PRIHODKI OD PRODAJE VSTOPNIC	50	50	5	11	50	100
7130	1.1.13.6.1.	Prihodki od prodaje blaga in storitev	50	50	5	11	50	100
7141	1.1.13.6.2.	Drugi nedavčni prihodki	0	0	0	-	0	-
	1.1.14.	PRISTOJBINE ZA VZDRŽEVANJE GOZDNIH CEST	641	641	873	136	1.500	234
7047	1.1.14.1.	Drugi davki na uporabo blaga in storitev	641	641	873	136	1.500	234
	1.1.15.	POŽARNA TAKSA	14.985	14.985	5.314	35	14.985	100
7400	1.1.15.1.	Drugi davki na uporabo blaga in storitev	14.985	14.985	5.314	35	14.985	100
	1.1.16.	EKOLOŠKA TAKSA	7.599	7.599	0	0	7.599	100
7047	1.1.16.1.	Drugi davki na uporabo blaga in storitev	7.599	7.599	0	0	7.599	100
	1.1.17.	PRISPEVEK ZA PRIKLJUČITEV NA VODOVODNE OBJEKTE IN NAPRAVE	0	0	116	-	200	-
7047	1.1.17.1.	Drugi davki na uporabo blaga in storitev	0	0	116	-	200	-
	1.1.18.	PRISPEVEK ZA PRIKLJUČITEV NA KANALIZACIJSKE OBJEKTE IN NAPRAVE	0	0	103	-	200	-
7047	1.1.18.1.	Drugi davki na uporabo blaga in storitev	0	0	103	-	200	-
	1.1.19.	PRISPEVEK ZA PRIKLJUČITEV - ENERGETIKA	0	0	0	-	0	-
7047	1.1.19.1.	Drugi davki na uporabo blaga in storitev	0	0	0	-	0	-
	1.1.20.	PRISPEVEK ZA PRIKLJUČITEV - RAVNANJE Z ODPADKI	0	0	0	-	0	-
7047	1.1.20.1.	Drugi davki na uporabo blaga in storitev	0	0	0	-	0	-
	1.1.21.	PRISPEVEK ZA INVESTICIJSKA VLAGANJA V OBJEKTE VODOOSKRBE	290.000	290.000	85.784	30	289.800	100
7047	1.1.21.1.	Drugi davki na uporabo blaga in storitev	160.000	160.000	81.113	51	155.100	97
7141	1.1.21.2.	Drugi nedavčni prihodki	130.000	130.000	0	0	130.000	100
7141	1.1.21.3.	Drugi nedavčni prihodki - pogodbene kazni	0	0	4.671	-	4.700	-
	1.1.22.	PRISPEVEK ZA INVESTICIJSKA VLAGANJA V OBJEKTE ODVAJANJA IN ČIŠČENJA ODPADNIH IN PADAVINSKIH VODA	72.000	72.000	32.351	45	71.800	100

V TISOČ SIT

EK. KLAS.	POSTAVKA	VRSTA PRIHODKA	SPREJETI	VELJAVNI	REALIZIRANI	OCENA		
			PRORAČUN	PRORAČUN	PRORAČUN	REALIZACIJE	PRORAČUNA	IND
1	2	3	2006	2006	2006 1-6/2006	7=6/5	2006	7=6/5
7047	1.1.22.1.	Drugi davki na uporabo blaga in storitev	72.000	72.000	32.351	45	71.800	100
	1.1.23.	TAKSA ZA OBREMENJEVANJE VODE	243.000	243.000	64.942	27	243.000	100
7047	1.1.23.1.	Drugi davki na uporabo blaga in storitev	63.000	63.000	64.942	103	65.000	103
7141	1.1.23.2.	Drugi nedavčni prihodki	180.000	180.000	0	0	178.000	99
	1.1.24.	PRIHODKI OD DANIH KONCESIJ	60.527	60.527	11.007	18	23.027	38
7103	1.1.24.1.	Prihodki od premoženja - ostale koncesije	20.527	20.527	9.818	48	20.527	100
7103	1.1.24.2.	Prihodki od premoženja - koncesije od iger na srečo	40.000	40.000	1.189	3	2.500	6
7102	1.1.24.3.	Prihodki od obresti	0	0	0	-	0	-
	1.1.25.	PRIHODKI OD KOMUNALNIH TAKS	4.728	4.728	4.596	97	4.728	100
7047	1.1.25.1.	Drugi davki na uporabo blaga in storitev	4.728	4.728	4.596	97	4.728	100
	1.1.26.	PROVIZIJA UJP ZA RAZPOREJANJE JAVNOFINANČNIH PRIHODKOV	0	0	0	-	0	-
7141	1.1.26.1.	Drugi nedavčni prihodki	0	0	0	-	0	-
	1.1.27.	TAKSA ZA OBREMENJEVANJE OKOLJA	64.800	64.800	19.464	30	64.800	100
7047	1.1.27.1.	Drugi davki na uporabo blaga in storitev - komunalni odpadki	64.600	64.600	17.294	27	61.600	95
7141	1.1.27.2.	Drugi nedavčni prihodki - ostali odpadki	0	0	2.110	-	3.000	-
7401	1.1.27.3.	Prejeta sredstva iz občinskih proračunov - sofinanciranje občin	200	200	60	30	200	100
	1.1.28.	PRISPEVEK ZA INVESTICIJSKA VLAGANJA - MAGISTRALNI GLAVNI VODOVOD VELENJE - ŠOŠTANJ - ISPA CFCU - LASTNA UDELEŽBA	0	0	0	-	0	-
7047	1.1.28.1.	Drugi davki na uporabo blaga in storitev	0	0	0	-	0	-
	1.1.29.	TAKSA ZA OBREMENJEVANJE VODE - CČN ŠALEŠKE DOLINE II. FAZA - ISPA CFCU - LASTNA UDELEŽBA	115.000	115.000	1.285	1	115.000	100
7047	1.1.29.1.	Drugi davki na uporabo blaga in storitev	115.000	115.000	1.285	1	115.000	100
	1.1.30.	PRISPEVEK ZA INVESTICIJSKA VLAGANJA - CČN ŠALEŠKE DOLINE II. FAZA - ISPA CFCU - LASTNA UDELEŽBA	20.000	20.000	8.289	41	20.000	100
7047	1.1.30.1.	Drugi davki na uporabo blaga in storitev - ostali odpadki	20.000	20.000	8.289	41	20.000	100
	1.2.	FINANČNA IZRAVNAVA	0	0	0	-	0	-

V TISOČ SIT

EK. KLAS.	POSTAVKA	VRSTA PRIHODKA	SPREJETI	VELJAVNI	REALIZIRANI	OCENA		
			PRORAČUN 2006	PRORAČUN 2006	PRORAČUN 2006 1-6/2006	IND 7=6/5	REALIZACIJE PRORAČUNA 2006	IND 7=6/5
1	2	3	4	5	6	7=6/5	8	7=6/5
7400	1.2.1.	Prejeta sredstva iz državnega proračuna	0	0	0	-	0	-
	2.	PRIHODKI ZA DRUGE NALOGE	2.885.035	2.885.035	825.017	29	2.892.963	100
	2.1.	DRUGI PRIHODKI	92.000	92.000	57.390	62	96.926	105
	2.1.1.	PRIHODKI UPRAVE	61.641	61.641	47.176	77	61.641	100
	2.1.1.1.	RAZPISI	669	669	464	69	669	100
7130	2.1.1.1.1.	Prihodki od prodaje blaga in storitev	669	669	464	69	669	100
	2.1.1.2.	VARŠČINE	0	0	0	-	0	-
7141	2.1.1.2.1.	Drugi nedavčni prihodki	0	0	0	-	0	-
	2.1.1.3.	LETOVANJE	3.305	3.305	1.478	45	3.305	100
7130	2.1.1.3.1.	Prihodki od prodaje blaga in storitev	3.300	3.300	1.477	45	3.300	100
7141	2.1.1.3.2.	Drugi nedavčni prihodki	0	0	0	-	0	-
7102	2.1.1.3.3.	Prihodki od obresti	5	5	1	18	5	100
	2.1.1.4.	REFUNDACIJE PLAČ	14.259	14.259	4.380	31	14.259	100
7141	2.1.1.4.1.	Drugi nedavčni prihodki	14.259	14.259	4.380	31	14.259	100
	2.1.1.5.	REFUNDACIJE OBRATOVALNIH STROŠKOV	876	876	0	0	876	100
7103	2.1.1.5.1.	Prihodki od premoženja	876	876	0	0	876	100
	2.1.1.6.	DRUGI PRIHODKI	42.532	42.532	40.854	96	42.532	100
7141	2.1.1.6.1.	Drugi nedavčni prihodki (pogodbena kazen za Knjižnico Velenje)	42.432	42.432	40.600	96	42.132	99
7201	2.1.1.6.2.	Prihodki od prodaje prevoznih sredstev	0	0	254	-	300	-
7300	2.1.1.6.3.	Prejete donacije in darila od domačih pravnih oseb	100	100	0	0	100	100
	2.1.1.7.	PRIHODKI OD IZRISOV KART	0	0	0	-	0	-
7130	2.1.1.7.1.	Prihodki od prodaje blaga in storitev	0	0	0	-	0	-
	2.1.1.8	E - OBČINA	0	0	0	-	0	-

V TISOČ SIT

EK. KLAS.	POSTAVKA	VRSTA PRIHODKA	SPREJETI	VELJAVNI	REALIZIRANI	OCENA		
			PRORAČUN	PRORAČUN	PRORAČUN	REALIZACIJE	IND	IND
1	2	3	2006	2006	2006	7=6/5	2006	7=6/5
7130	2.1.1.8.1.	Prihodki od prodaje blaga in storitev	0	0	0	-	0	-
	2.1.1.9.	PRIHODKI OD TISKANJA	0	0	0	-	0	-
7130	2.1.1.9.1.	Prihodki od prodaje blaga in storitev	0	0	0	-	0	-
	2.1.2.	PRIHODKI OD OBRESTI	10.124	10.124	8.338	82	15.000	148
7102	2.1.2.1.	Prihodki od obresti	10.124	10.124	8.338	82	15.000	148
	2.1.3.	PRIHODKI OD PLAKATIRANJA	235	235	96	41	235	100
7103	2.1.3.1.	Prihodki od premoženja	235	235	96	41	235	100
	2.1.4.	DRUGI PRIHODKI - STAN. GOSPODARSTVO	0	0	42	-	50	-
7102	2.1.4.1.	Prihodki od obresti	0	0	0	-	0	-
7141	2.1.4.2.	Drugi nedavčni prihodki	0	0	42	-	50	-
	2.1.5.	DRUGI PRIHODKI - PIKIN FESTIVAL	20.000	20.000	1.737	9	20.000	100
	2.1.5.1.	PRIHODKI OD OBRESTI	0	0	0	-	0	-
7102	2.1.5.1.1.	Prihodki od obresti	0	0	0	-	0	-
	2.1.5.2.	DONACIJE	3.200	3.200	110	3	3.200	100
7300	2.1.5.2.1.	Prejete donacije in darila od domačih pravnih oseb	3.000	3.000	110	4	3.000	100
7401	2.1.5.2.2.	Prejeta sredstva iz občinskih proračunov	200	200	0	0	200	100
	2.1.5.3.	SOFINANCIRANJE PREDSTAV	7.800	7.800	576	7	7.800	100
7141	2.1.5.3.1.	Drugi nedavčni prihodki	7.800	7.800	575	7	7.800	100
7102	2.1.5.3.2.	Prihodki od obresti	0	0	0	-	0	-
	2.1.5.4.	SPONZORSTVA - REKLAME	6.000	6.000	1.051	18	6.000	100
7130	2.1.5.4.1.	Prihodki od prodaje blaga in storitev	6.000	6.000	1.050	18	5.999	100
7102	2.1.5.4.2.	Prihodki od obresti	0	0	1	-	1	-
	2.1.5.5.	DRUGI PRIHODKI	3.000	3.000	0	0	3.000	100
7130	2.1.5.5.1.	Prihodki od prodaje blaga in storitev	3.000	3.000	0	0	3.000	100
7141	2.1.5.5.2.	Drugi nedavčni prihodki	0	0	0	-	0	-

V TISOČ SIT

EK. KLAS.	POSTAVKA	VRSTA PRIHODKA	SPREJETI	VELJAVNI	REALIZIRANI	OCENA		
			PRORAČUN 2006	PRORAČUN 2006	PRORAČUN 2006 1-6/2006	IND 7=6/5	REALIZACIJE PRORAČUNA 2006	IND 7=6/5
1	2	3	4	5	6	7=6/5	8	7=6/5
	2.2.	PRIHODKI OD PREMOŽENJA	426.965	426.965	196.132	46	429.334	101
	2.2.01.	NAJEMNINE STANOVANJ - STANOV. GOSPODARSTVO	230.000	230.000	98.569	43	230.000	100
7103	2.2.01.1.	Prihodki od premoženja	230.000	230.000	98.569	43	230.000	100
	2.2.02.	NAJEMNINE POSLOVNIH PROSTOROV - STANOV. GOSPODARSTVO	2.950	2.950	1.230	42	2.950	100
7103	2.2.02.1.	Prihodki od premoženja	2.900	2.900	1.179	41	2.850	98
7102	2.2.02.2.	Prihodki od obresti	50	50	51	101	100	200
	2.2.03.	KUPNINE IN OBROČNA ODPLAČILA - STANOV. GOSPODARSTVO	27.350	27.350	9.570	35	27.350	100
7200	2.2.03.1.	Prihodki od prodaje zgradb in prostorov	27.300	27.300	9.530	35	27.300	100
7102	2.2.03.2.	Prihodki od obresti	50	50	40	80	50	100
	2.2.04.	ODPRODAJA POSL. OZ. STAN. PROSTOROV - STANOV. GOSPODARSTVO	50.000	50.000	40.398	81	50.000	100
7200	2.2.04.1.	Prihodki od prodaje zgradb in prostorov	50.000	50.000	40.398	81	50.000	100
	2.2.05.	FINANČNA SOUDELEŽBA - STANOV. GOSPODARSTVO	0	0	0	-	0	-
7200	2.2.05.1.	Prihodki od prodaje zgradb in prostorov	0	0	0	-	0	-
7141	2.2.05.2.	Drugi nedavčni prihodki	0	0	0	-	0	-
	2.2.06.	PRIHODKI OD PRODAJE ZEMLJIŠČ	0	0	0	-	0	-
7220	2.2.06.1.	Prihodki od prodaje kmetijskih zemljišč in gozdov	0	0	0	-	0	-
7221	2.2.06.2.	Prihodki od prodaje stavbnih zemljišč	0	0	0	-	0	-
	2.2.07.	VNOVČITEV OBVEZNIC, DIVIDENDE	159	159	1	0	159	100
7141	2.2.07.1.	Drugi nedavčni prihodki	0	0	1	-	1	-
7100	2.2.07.2.	Prihodki od udeležbe na dobičku in dividend ter presežkov prihodkov nad odhodki	159	159	0	0	158	99
	2.2.08.	NAJEMNINE - MOV	60.000	60.000	31.718	53	60.000	100
7103	2.2.08.1.	Prihodki od premoženja	60.000	60.000	31.359	52	59.500	99
7102	2.2.08.2.	Prihodki od obresti	0	0	359	-	500	-
	2.2.09.	PRODAJA KAPITALSKIH DELEŽEV	675	675	0	0	675	100
7512	2.2.09.1.	Sredstva, pridobljena s prodajo kapitalskih deležev v privatnih podjetjih	675	675	0	0	675	100

V TISOČ SIT

EK. KLAS.	POSTAVKA	VRSTA PRIHODKA	SPREJETI	VELJAVNI	REALIZIRANI	OCENA		
			PRORAČUN	PRORAČUN	PRORAČUN	REALIZACIJE	IND	IND
1	2	3	2006	2006	2006	2006	2006	2006
			4	5	6	7=6/5	8	7=6/5
	2.2.10.	PREJETA VRAČILA DANIH POSOJIL	6.700	6.700	179	3	6.700	100
7503	2.2.10.1.	Prejeta vračila danih posojil - od finančnih institucij	6.500	6.500	0	0	6.500	100
7102	2.2.10.2.	Prihodki od obresti	200	200	179	89	200	100
	2.2.11.	PRODAJA POSLOVNIH PROSTOROV - UPRAVA MOV	500	500	343	69	500	100
7200	2.2.11.1.	Prihodki od prodaje zgradb in prostorov	500	500	0	0	100	20
7102	2.2.11.2.	Prihodki od obresti	0	0	343	-	400	-
	2.2.12.	PRODAJA OBJEKTA OŠ PAKA	40.000	40.000	8.047	20	40.000	100
7200	2.2.12.1.	Prihodki od prodaje zgradb in prostorov	40.000	40.000	8.047	20	40.000	100
	2.2.13.	PRIHODKI OD SLUŽNOSTNIH PRAVIC	3.459	3.459	3.050	88	5.000	145
7103	2.2.13.1.	Prihodki od premoženja	3.459	3.459	3.050	88	5.000	145
	2.2.14.	PRIHODKI OD NAJEMINE ZA MAGISTRALNI VODOVOD	5.172	5.172	3.028	59	6.000	116
7103	2.2.14.1.	Prihodki od premoženja	5.172	5.172	3.028	59	6.000	116
	2.3.	PRIHODKI IZ NASLOVA SOFINANCIRANJ	2.047.070	2.047.070	571.496	28	2.047.703	100
	2.3.01.	PRISPEVEK MINISTRSTVA ZA KMETIJSTVO, GOZDARSTVO IN PREHRANO	0	0	0	-	0	-
7400	2.3.01.1.	Prejeta sredstva iz državnega proračuna	0	0	0	-	0	-
	2.3.02.	PRISPEVEK MINISTRSTVA ZA ŠOLSTVO IN ŠPORT	30.000	30.000	0	0	30.000	100
7400	2.3.02.1.	Prejeta sredstva iz državnega proračuna - dograditev in posodobitev zimskega bazena	0	0	0	-	0	-
7400	2.3.02.2.	Prejeta sredstva iz državnega proračuna - prenova in razširitev Rdeče dvorane	0	0	0	-	0	-
7400	2.3.02.3.	Prejeta sredstva iz državnega proračuna - izgradnja večnamenskega športnega parka	30.000	30.000	0	0	30.000	100
7400	2.3.02.4.	Prejeta sredstva iz državnega proračuna - Mestni stadion	0	0	0	-	0	-
	2.3.03.	SOFINANCIRANJE DRUŽB. DEJ. - OBČINI ŠOŠTANJ IN ŠM. OB PAKI	4.000	4.000	2.175	54	4.000	100
7401	2.3.03.1.	Prejeta sredstva iz občinskih proračunov - občini Šoštanj in Šmartno ob Paki	3.364	3.364	1.520	45	3.014	90
7300	2.3.03.2.	Prejete donacije in darila od domačih pravnih oseb	0	0	0	-	0	-
7141	2.3.03.3.	Drugi nedavčni prihodki	636	636	307	48	636	100
7401	2.3.03.4.	Prejeta sredstva iz občinskih proračunov - ostale občine	0	0	348	-	350	-

V TISOČ SIT

EK. KLAS.	POSTAVKA	VRSTA PRIHODKA	SPREJETI	VELJAVNI	REALIZIRANI	OCENA		
			PRORAČUN 2006	PRORAČUN 2006	PRORAČUN 2006 1-6/2006	IND 7=6/5	REALIZACIJE PRORAČUNA 2006	IND 7=6/5
1	2	3	4	5	6	7=6/5	8	7=6/5
	2.3.04.	SOFINANCIRANJE OBČINE ŠOŠTANJ ZA UREJANJE POKOPALIŠČA	0	0	0	-	0	-
7401	2.3.04.1.	Prejeta sredstva iz občinskih proračunov	0	0	0	-	0	-
	2.3.05.	REFUNDACIJE OSKRBNIN	5.000	5.000	7.651	153	10.000	200
7141	2.3.05.1.	Drugi nedavčni prihodki	5.000	5.000	7.651	153	10.000	200
	2.3.06.	SOFINANCIRANJE OBČIN ŠOŠTANJ IN ŠMARTNO OB PAKI ZA SPV	0	0	0	-	0	-
7401	2.3.06.1.	Prejeta sredstva iz občinskih proračunov	0	0	0	-	0	-
	2.3.07.	REFUNDACIJA SUBV. OBR. MERE KREDITA TELEKOM - OBČINA ŠOŠTANJ	0	0	0	-	0	-
7401	2.3.07.1.	Prejeta sredstva iz občinskih proračunov	0	0	0	-	0	-
	2.3.08.	REFUNDACIJA STROŠKOV ODVOZA ZAPUŠČENIH VOZIL	1.000	1.000	227	23	500	50
7141	2.3.08.1.	Drugi nedavčni prihodki	1.000	1.000	227	23	500	50
7102	2.3.08.2.	Drugi prihodki od obresti	0	0	0	-	0	-
	2.3.09.	SOFINANCIRANJE VODOVODA GRAŠKA GORA, ZAVRŠE	0	0	0	-	0	-
7141	2.3.09.1.	Drugi nedavčni prihodki	0	0	0	-	0	-
	2.3.10.	SOFINANCIRANJE DEJAVNOSTI ZAŠČITE IN REŠEVANJA	3.980	3.980	2.753	69	5.000	126
7141	2.3.10.1.	Drugi nedavčni prihodki	3.980	3.980	2.753	69	5.000	126
	2.3.11.	SOFINANCIRANJE VODOVODA PAŠKI KOZJAK	0	0	0	-	0	-
7141	2.3.11.1.	Drugi nedavčni prihodki	0	0	0	-	0	-
	2.3.12.	SOFINANCIRANJE VODOVODA VINSKA GORA	0	0	0	-	0	-
7141	2.3.12.1.	Drugi nedavčni prihodki	0	0	0	-	0	-
	2.3.13.	SOFINANCIRANJE MINISTRSTVA ZA KULTURO	85.344	85.344	0	0	84.127	99
7400	2.3.13.1.	Prejeta sredstva iz državnega proračuna - Mestna knjižnica	0	0	0	-	0	-
7400	2.3.13.2.	Prejeta sredstva iz državnega proračuna - Kulturni dom	81.837	81.837	0	0	81.837	100
7400	2.3.13.3.	Prejeta sredstva iz državnega proračuna - VNKD - Grad Velenje	3.507	3.507	0	0	0	0
7400	2.3.13.4.	Prejeta sredstva iz državnega proračuna - VNKD - Grad Šalek	0	0	0	-	0	-
7400	2.3.13.5.	Prejeta sredstva iz državnega proračuna - VNKD - Domačija Gril	0	0	0	-	0	-
7400	2.3.13.6.	Prejeta sredstva iz državnega proračuna - VNKD - obnova fasade Kulturnega doma	0	0	0	-	2.290	-

V TISOČ SIT

EK. KLAS.	POSTAVKA	VRSTA PRIHODKA	SPREJETI	VELJAVNI	REALIZIRANI	OCENA		
			PRORAČUN	PRORAČUN	PRORAČUN	REALIZACIJE	PRORAČUNA	
1	2	3	2006	2006	2006	IND	2006	IND
			4	5	1-6/2006	7=6/5	8	7=6/5
7400	2.3.13.7.	Prejeta sredstva iz državnega proračuna - Galerija Velenje - obnova	0	0	0	-	0	-
	2.3.14.	SOFINANCIRANJE PROJEKTA ŠALEŠKI PROMOCIJSKI CENTER - LTO	0	0	0	-	0	-
7400	2.3.14.1.	Prejeta sredstva iz državnega proračuna	0	0	0	-	0	-
	2.3.15.	SOFINANCIRANJE DEJAVNOSTI VRTCEV	45.028	45.028	21.315	47	45.028	100
7141	2.3.15.1.	Drugi nedavčni prihodki	0	0	0	-	0	-
7401	2.3.15.2.	Prejeta sredstva iz občinskih proračunov	45.028	45.028	21.315	47	45.028	100
	2.3.16.	SOFINANCIRANJE MINISTRSTVA ZA DELO, DRUŽINO IN SOCIALNE ZADEVE	0	0	0	-	0	-
7400	2.3.16.1.	Prejeta sredstva iz državnega proračuna	0	0	0	-	0	-
	2.3.17.	SREDSTVA ZA DELOVANJE LAS	0	0	10	-	0	-
7130	2.3.17.1.	Prihodki od prodaje blaga in storitev	0	0	10	-	0	-
7300	2.3.17.2.	Prejete donacije in darila od domačih pravnih oseb	0	0	0	-	0	-
7401	2.3.17.3.	Prejeta sredstva iz občinskih proračunov	0	0	0	-	0	-
	2.3.18.	SOFINANCIRANJE PRIZIDKA K CVIU ZA VDC	1.310	1.310	1.310	100	1.310	100
7300	2.3.18.1.	Prejete donacije in darila od domačih pravnih oseb	0	0	0	-	0	-
7102	2.3.18.2.	Prihodki od obresti	0	0	0	-	0	-
7400	2.3.18.3.	Prejeta sredstva iz državnega proračuna	0	0	0	-	0	-
7401	2.3.18.4.	Prejeta sredstva iz občinskih proračunov	1.310	1.310	1.310	100	1.310	100
7301	2.3.18.5.	Prejete donacije in darila od domačih fizičnih oseb	0	0	0	-	0	-
	2.3.19.	PROGRAM PHARE SL-9807 - TRANSFERZALA PODZEMNIH MUZEJEV	0	0	0	-	0	-
7300	2.3.19.1.	Prejete donacije in darila od domačih pravnih oseb	0	0	0	-	0	-
7130	2.3.19.2.	Prihodki od prodaje blaga in storitev	0	0	0	-	0	-
7312	2.3.19.3.	Prejete donacije in darila od tujih pravnih oseb	0	0	0	-	0	-
	2.3.20.	SOFINANCIRANJE MINISTRSTVA ZA OBRAMBO	0	0	0	-	0	-
7400	2.3.20.1.	Prejeta sredstva iz državnega proračuna	0	0	0	-	0	-
	2.3.21.	SOFINANCIRANJE MINISTRSTVA ZA INFORMACIJSKO DRUŽBO	0	0	0	-	0	-
7400	2.3.21.1.	Prejeta sredstva iz državnega proračuna	0	0	0	-	0	-

V TISOČ SIT

EK. KLAS.	POSTAVKA	VRSTA PRIHODKA	SPREJETI	VELJAVNI	REALIZIRANI	OCENA		
			PRORAČUN	PRORAČUN	PRORAČUN	REALIZACIJE	IND	IND
1	2	3	2006	2006	2006	7=6/5	8	7=6/5
	2.3.22.	PHARE CFCU - FESTIVALI DVEH KULTUR	0	0	0	-	0	-
7300	2.3.22.1.	Prejete donacije in darila od domačih pravnih oseb - PHARE CFCU	0	0	0	-	0	-
7300	2.3.22.2.	Prejete donacije in darila od domačih pravnih oseb - PHARE CFCU - lastna udeležba	0	0	0	-	0	-
7300	2.3.22.3.	Prejete donacije in darila od domačih pravnih oseb - PHARE - CFCU	0	0	0	-	0	-
7312	2.3.22.4.	Prejete donacije in darila od tujih pravnih oseb - PHARE CFCU - lastna udeležba	0	0	0	-	0	-
7130	2.3.22.5.	Prihodki od prodaje blaga in storitev - PHARE CFCU - lastna udeležba	0	0	0	-	0	-
	2.3.23.	SOFINANCIRANJE PROJEKTA RAZVOJA TURIZMA	0	0	0	-	0	-
7401	2.3.23.1.	Prejeta sredstva iz občinskih proračunov	0	0	0	-	0	-
7130	2.3.23.2.	Prihodki od prodaje blaga in storitev	0	0	0	-	0	-
	2.3.24.	SOFINANCIRANJE FUNDACIJE ZA ŠPORT	0	0	0	-	0	-
7403	2.3.24.1.	Prejeta sredstva iz javnih skladov - dograditev in posodobitev zimskega bazena	0	0	0	-	0	-
7403	2.3.24.2.	Prejeta sredstva iz javnih skladov - prenova in razširitev Rdeče dvorane	0	0	0	-	0	-
	2.3.25.	ISPA CFCU - MAGISTRALNI GLAVNI VODOVOD VELENJE - ŠOŠTANJ - SOFINANCIRANJE MOP - LASTNA UDELEŽBA	0	0	0	-	0	-
7400	2.3.25.1.	Prejeta sredstva iz državnega proračuna	0	0	0	-	0	-
7102	2.3.25.2.	Prihodki od obresti	0	0	0	-	0	-
	2.3.26.	ISPA CFCU - MAGISTRALNI GLAVNI VODOVOD VELENJE - ŠOŠTANJ	0	0	0	-	0	-
7400	2.3.26.1.	Prejeta sredstva iz državnega proračuna	0	0	0	-	0	-
	2.3.27.	ISPA CFCU - MAGISTRALNI GLAVNI VODOVOD VELENJE - ŠOŠTANJ - SOFINANCIRANJE KP V - LASTNA UDELEŽBA	0	0	0	-	0	-
7141	2.3.27.1.	Drugi nedavčni prihodki	0	0	0	-	0	-
	2.3.28.	SOFINANCIRANJA AKTIVNOSTI TRC JEZERO	0	0	0	-	0	-
7141	2.3.28.1.	Drugi nedavčni prihodki	0	0	0	-	0	-
	2.3.29.	SOFINANCIRANJE LOKALNO ZAPOSLOVNEGA PROGRAMA	0	0	0	-	0	-
7400	2.3.29.1.	Prejeta sredstva iz državnega proračuna	0	0	0	-	0	-
	2.3.30.	ISPA CFCU - CČN ŠALEŠKE DOLINE II. FAZA - SOFINANCIRANJE MOP - LASTNA UDELEŽBA	476.511	476.511	166.878	35	476.511	100

V TISOČ SIT

EK. KLAS.	POSTAVKA	VRSTA PRIHODKA	SPREJETI	VELJAVNI	REALIZIRANI	OCENA		
			PRORAČUN 2006	PRORAČUN 2006	PRORAČUN 2006 1-6/2006	IND 7=6/5	REALIZACIJE PRORAČUNA 2006	IND 7=6/5
1	2	3	4	5	6	7=6/5	8	7=6/5
7400	2.3.30.1.	Prejeta sredstva iz državnega proračuna	476.511	476.511	166.878	35	476.511	100
	2.3.31.	ISPA CFCU - CČN ŠALEŠKE DOLINE II. FAZA -	685.149	685.149	199.671	29	685.149	100
7400	2.3.31.1.	Prejeta sredstva iz državnega proračuna	685.149	685.149	130.884	19	685.149	100
7410	2.3.31.2.	Prejeta sredstva iz državnega proračuna iz predpristopnih pomoči Evropske unije	0	0	68.788	-	0	-
	2.3.32.	ISPA CFCU - CČN ŠALEŠKE DOLINE II. FAZA - SOFINANCIRANJE KPV - LASTNA UDELEŽBA	417.000	417.000	91.036	22	417.000	100
7141	2.3.32.1.	Drugi nedavčni prihodki	417.000	417.000	91.036	22	417.000	100
	2.3.33.	SOFINANCIRANJE MEDOBČINSKEGA INŠPEKTORATA	1.170	1.170	411	35	1.170	100
7141	2.3.33.1.	Drugi nedavčni prihodki	1.000	1.000	70	7	670	67
7130	2.3.33.2.	Prihodki od prodaje blaga in storitev	170	170	341	200	500	294
	2.3.34.	SOFINANCIRANJE RAZVOJNEGA PROGRAMA PODEŽELJA	2.567	2.567	733	29	2.567	100
7400	2.3.34.1.	Prejeta sredstva iz državnega proračuna	1.650	1.650	550	33	1.650	100
7401	2.3.34.2.	Prejeta sredstva iz občinskih proračunov	917	917	183	20	917	100
	2.3.35.	INTERREG III B CADSES - REVITAMIN - REVITALIZACIJA PREMOGOVNIŠKIH JEDER	10.000	10.000	3.704	37	10.000	100
7400	2.3.35.1.	Prejeta sredstva iz državnega proračuna	6.200	6.200	0	0	6.200	100
7416	2.3.35.2.	Druga prejeta sredstva iz državnega proračuna iz sredstev EU	0	0	0	-	0	-
7130	2.3.35.3.	Prihodki od prodaje blaga in storitev	3.800	3.800	3.704	97	3.800	100
	2.3.36.	SOFINANCIRANJE NOVELACIJE ENERGETSKIH ZASNOV MOV	0	0	0 -		0 -	
7400	2.3.36.1.	Prejeta sredstva iz državnega proračuna	0	0	0	-	0	-
7141	2.3.36.2.	Drugi nedavčni prihodki	0	0	0	-	0	-
	2.3.37.	SOFINANCIRANJE LOKALNO ZAPOSILITVENEGA PROGRAMA (ESS, MDDSZ)	16.567	16.567	0	0	16.567	100
7400	2.3.37.1.	Prejeta sredstva iz državnega proračuna	16.567	16.567	0	0	16.567	100
	2.3.38.	INTERREG III A - PROJEKT KLASIRNICA	14.000	14.000	2.188	16	14.000	100
7416	2.3.38.1.	Druga prejeta sredstva iz državnega proračuna iz sredstev EU	14.000	14.000	0	0	11.812	84
7300	2.3.38.2.	Prejete donacije in darila od domačih pravnih oseb	0	0	0	-	0	-
7412	2.3.38.3.	Prejeta sredstva iz državnega proračuna iz sredstev proračuna EU za strukturno politiko	0	0	2.188	-	2.188	-

V TISOČ SIT

EK. KLAS.	POSTAVKA	VRSTA PRIHODKA	SPREJETI	VELJAVNI	REALIZIRANI	OCENA		
			PRORAČUN 2006	PRORAČUN 2006	PRORAČUN 2006 1-6/2006	IND	REALIZACIJE PRORAČUNA 2006	IND
1	2	3	4	5	6	7=6/5	8	7=6/5
	2.3.39.	KULTURA 2000 - PROJEKT PREMOG	0	0	0	-	0	-
7416	2.3.39.1.	Druga prejeta sredstva iz državnega proračuna iz sredstev EU	0	0	0	-	0	-
	2.3.40.	NEPOSREDNE REGIONALNE SPODBUDE - PROJEKT MLADI ZA RAZVOJ ZGORNJE SAVINJSKE IN ŠALEŠKE DOLINE	0	0	0	-	0	-
7416	2.3.40.1.	Druga prejeta sredstva iz državnega proračuna iz sredstev EU	0	0	0	-	0	-
7401	2.3.40.2.	Prejeta sredstva iz občinskih proračunov	0	0	0	-	0	-
	2.3.41.	EQUAL	4.000	4.000	0	0	0	0
7416	2.3.41.1.	Druga prejeta sredstva iz državnega proračuna iz sredstev EU	4.000	4.000	0	0	0	0
	2.3.42.	SOFINANCIRANJE NADZIDAVE ZD ZA POTREBE DOMA ZA STAREJŠE VELENJE	0	0	0	-	0	-
7400	2.3.42.1.	Prejeta sredstva iz državnega proračuna	0	0	0	-	0	-
7401	2.3.42.2.	Prejeta sredstva iz občinskih proračunov	0	0	0	-	0	-
	2.3.43.	SOFINANCIRANJE UREDITVE DOMA ZA STAREJŠE VELENJE	0	0	0	-	0	-
7400	2.3.43.1.	Prejeta sredstva iz državnega proračuna	0	0	0	-	0	-
7401	2.3.43.2.	Prejeta sredstva iz občinskih proračunov	0	0	0	-	0	-
	2.3.44.	VZDRŽEVANJE OBJEKTA ZD VELENJE	3.000	3.000	0	0	3.000	100
7400	2.3.44.1.	Prejeta sredstva iz državnega proračuna	3.000	3.000	0	0	3.000	100
7141	2.3.44.2.	Drugi nedavčni prihodki	0	0	0	-	0	-
	2.3.45.	SOFINANCIRANJE UREDITVE VHODNEGA DELA ZD VELENJE	0	0	0	-	0	-
7400	2.3.45.1.	Prejeta sredstva iz državnega proračuna	0	0	0	-	0	-
7141	2.3.45.2.	Drugi nedavčni prihodki	0	0	0	-	0	-
	2.3.46.	SOFINANCIRANJE UREDITVE PROSTOROV ZA LABORATORIJ	2.812	2.812	0	0	2.812	100
7400	2.3.46.1.	Prejeta sredstva iz državnega proračuna	2.812	2.812	0	0	2.812	100
7141	2.3.46.2.	Drugi nedavčni prihodki	0	0	0	-	0	-
	2.3.47.	SOFINANCIRANJE UREDITVE PROSTOROV ZA PREDŠOLSKE DISPANZERJE	22.917	22.917	0	0	22.917	100
7400	2.3.47.1.	Prejeta sredstva iz državnega proračuna	8.026	8.026	0	0	8.026	100

V TISOČ SIT

EK. KLAS.	POSTAVKA	VRSTA PRIHODKA	SPREJETI	VELJAVNI	REALIZIRANI	OCENA		
			PRORAČUN 2006	PRORAČUN 2006	PRORAČUN 2006 1-6/2006	IND 7=6/5	REALIZACIJE PRORAČUNA 2006	IND 7=6/5
1	2	3	4	5	6	7=6/5	8	7=6/5
7141	2.3.47.2.	Drugi nedavčni prihodki	14.891	14.891	0	0	14.891	100
	2.3.48.	OPREMA V ZD VELENJE	25.200	25.200	0	0	25.200	100
7400	2.3.48.1.	Prejeta sredstva iz državnega proračuna	5.600	5.600	0	0	5.600	100
7141	2.3.48.2.	Drugi nedavčni prihodki	19.600	19.600	0	0	19.600	100
	2.3.49.	PRAZNIČNI DECEMBER	0	0	0	-	0	-
7130	2.3.49.1.	Prihodki od prodaje blaga in storitev	0	0	0	-	0	-
	2.3.50.	ISPA CFCU - CČN ŠALEŠKE DOLINE II. FAZA - SOFINANCIRANJE OBČINA ŠOŠTANJ - LASTNA UDELEŽBA	5.000	5.000	0	0	5.000	100
7401	2.3.50.1.	Prejeta sredstva iz občinskih proračunov	5.000	5.000	0	0	5.000	100
	2.3.51.	URBACT - KULTURA IN PRENOVA MEST	550	550	175	32	550	100
7130	2.3.51.1.	Prihodki od prodaje blaga in storitev	550	550	175	32	550	100
	2.3.52.	URBACT - MLADI	0	0	0	-	0	-
7130	2.3.52.1.	Prihodki od prodaje blaga in storitev	0	0	0	-	0	-
	2.3.53.	SUBV. ESS ZA PROJEKT "POMOČ ZA ZAPOS. DOLG. BREZP. ŽENSK"	14.000	14.000	14.820	106	15.000	107
7400	2.3.53.1.	Prejeta sredstva iz državnega proračuna	3.500	3.500	3.705	106	3.800	109
7412	2.3.53.2.	Prejeta sredstva iz državnega proračuna iz sredstev proračuna EU za strukturno politiko	10.500	10.500	11.115	106	11.200	107
	2.3.54.	PHARE CFCU - POSLOVNA CONA GORENJE	13.000	13.000	0	0	13.000	100
7410	2.3.54.1.	Prejeta sredstva iz državnega proračuna iz predpristopnih pomoči Evropske unije	13.000	13.000	0	0	13.000	100
	2.3.55.	SOFINANCIRANJE IZVEDBE ENERGETSKIH PREGLEDOV	415	415	415	100	415	100
7400	2.3.55.1.	Prejeta sredstva iz državnega proračuna	415	415	415	100	415	100
	2.3.56.	SOFINANCIRANJE MOP - PROJEKTI UČINKOVITE RABE ENERGIJE	0	0	0	-	0	-
7400	2.3.56.1.	Prejeta sredstva iz državnega proračuna	0	0	0	-	0	-
	2.3.57.	SOFINANCIRANJE PROJEKTA - POSTAVITEV OBVESTILNIH TABEL	1.000	1.000	1.000	100	1.000	100
7400	2.3.57.1.	Prejeta sredstva iz državnega proračuna	1.000	1.000	1.000	100	1.000	100

V TISOČ SIT

EK. KLAS.	POSTAVKA	VRSTA PRIHODKA	SPREJETI	VELJAVNI	REALIZIRANI	OCENA		
			PRORAČUN 2006	PRORAČUN 2006	PRORAČUN 2006 1-6/2006	IND 7=6/5	REALIZACIJE PRORAČUNA 2006	IND 7=6/5
1	2	3	4	5	6	7=6/5	8	7=6/5
	2.3.58.	SOFINANCIRANJE IZGRADNJE KROŽIŠČA NA CESTI SIMONA BLATNIKA	53.000	53.000	53.000	100	53.000	100
7141	2.3.58.1.	Drugi nedavčni prihodki	53.000	53.000	53.000	100	53.000	100
	2.3.59.	INTELIGENTNA ENERGIJA ZA EVROPO - LEA	10.000	10.000	0	0	10.000	100
7312	2.3.59.1.	Prejete donacije in darila od tujih pravnih oseb	10.000	10.000	0	0	10.000	100
	2.3.60.	NAGRADA ZA PRESEGANJE KVOTE ZAPOSLENIH INVALIDOV	1.030	1.030	687	67	1.030	100
7141	2.3.60.1.	Drugi nedavčni prihodki	1.030	1.030	687	67	1.030	100
	2.3.61.	SOFINANCIRANJE PROJEKTOV	19.000	19.000	0	0	19.000	100
7416	2.3.61.1.	Druga prejeta sredstva iz državnega proračuna iz sredstev EU	19.000	19.000	0	0	19.000	100
	2.3.62.	UREDITEV PROSTOROV ZA PATRONAŽNO SLUŽBO	0	0	0	-	0	-
7400	2.3.62.1.	Prejeta sredstva iz državnega proračuna	0	0	0	-	0	-
7141	2.3.62.2.	Drugi nedavčni prihodki	0	0	0	-	0	-
	2.3.63.	UREDITEV POVEZOVALNIH HODNIKOV	0	0	0	-	0	-
7400	2.3.63.1.	Prejeta sredstva iz državnega proračuna	0	0	0	-	0	-
7141	2.3.63.2.	Drugi nedavčni prihodki	0	0	0	-	0	-
	2.3.64.	UREDITEV PROSTOROV CENTRALNEGA ARHIVA	0	0	0	-	0	-
7400	2.3.64.1.	Prejeta sredstva iz državnega proračuna	0	0	0	-	0	-
7141	2.3.64.2.	Drugi nedavčni prihodki	0	0	0	-	0	-
	2.3.65.	UREDITEV PROSTOROV ZA REŠEVALNO SLUŽBO IN UREDITEV URGENTNE SLUŽBE	0	0	0	-	0	-
7400	2.3.65.1.	Prejeta sredstva iz državnega proračuna	0	0	0	-	0	-
7141	2.3.65.2.	Drugi nedavčni prihodki	0	0	0	-	0	-
	2.3.66.	DOGRADITEV PROSTOROV ZA CENTRALNE GARDEROBE IN UČNI CENTER	0	0	0	-	0	-
7400	2.3.66.1.	Prejeta sredstva iz državnega proračuna	0	0	0	-	0	-
7141	2.3.66.2.	Drugi nedavčni prihodki	0	0	0	-	0	-
	2.3.67.	UREDITEV DODATNIH PROSTOROV ZA FIZIOTERAPIJO, AOP IN VZDRŽEVALNE SLUŽBE	0	0	0	-	0	-
7400	2.3.67.1.	Prejeta sredstva iz državnega proračuna	0	0	0	-	0	-
7141	2.3.67.2.	Drugi nedavčni prihodki	0	0	0	-	0	-

V TISOČ SIT

EK. KLAS.	POSTAVKA	VRSTA PRIHODKA	SPREJETI	VELJAVNI	REALIZIRANI	OCENA		
			PRORAČUN	PRORAČUN	PRORAČUN	REALIZACIJE	IND	IND
1	2	3	2006	2006	2006	2006	2006	
			4	5	1-6/2006	7=6/5	8	7=6/5
	2.3.68.	ODSTRANITEV SALONITNIH KRITIN NA VSEH OBJEKTIH	0	0	0	-	0	-
7400	2.3.68.1.	Prejeta sredstva iz državnega proračuna	0	0	0	-	0	-
7141	2.3.68.2.	Drugi nedavčni prihodki	0	0	0	-	0	-
	2.3.69.	SOFINANCIRANJE PROJEKTA OBNOVA EKOMUZEJA - GRILOVA DOMAČIJA	8.200	8.200	0	0	8.200	100
7141	2.3.69.1.	Drugi nedavčni prihodki	8.200	8.200	0	0	8.200	100
	2.3.70.	INTERREG III A - KMEČKA TRŽNICA	10.300	10.300	0	0	10.300	100
7416	2.3.70.1.	Druga prejeta sredstva iz državnega proračuna iz sredstev EU	10.300	10.300	0	0	10.300	100
	2.3.71.	SOFINANCIRANJE VISOKEGA ŠOLSTVA	20.000	20.000	0	0	20.000	100
7141	2.3.71.1.	Drugi nedavčni prihodki	20.000	20.000	0	0	20.000	100
	2.3.72.	SOFINANCIRANJE NAKUPA GASILSKE AVTOLESTVE	10.000	10.000	0	0	10.000	100
7141	2.3.72.1.	Drugi nedavčni prihodki	10.000	10.000	0	0	10.000	100
	2.3.73.	SOFINANCIRANJE DEJAVNOSTI GALERIJE VELENJE	1.300	1.300	1.287	99	1.300	100
7300	2.3.73.1.	Prejete donacije in darila od domačih pravnih oseb	1.300	1.300	1.200	92	1.200	92
7130	2.3.73.2.	Prihodki od prodaje blaga in storitev	0	0	87	-	100	-
	2.3.74.	SOFINANCIRANJE SANACIJE PLAZOV - MOP	10.000	10.000	0	0	10.000	100
7400	2.3.74.1.	Prejeta sredstva iz državnega proračuna	10.000	10.000	0	0	10.000	100
	2.3.75.	REFUNDACIJE ZA PROGRAM DRUŽINSKEGA POMOČNIKA	4.000	4.000	0	0	4.000	100
7141	2.3.75.1.	Drugi nedavčni prihodki	4.000	4.000	0	0	4.000	100
	2.3.76.	SOFINANCIRANJE UREDITVE LC 450 100 ŠKALE- HRASTOVEC - ŠKALSKE CIRKOVCE	0	0	0	-	0	-
7141	2.3.76.1.	Drugi nedavčni prihodki	0	0	0	-	0	-
	2.3.77.	SOFINANCIRANJE PROJEKTA IZOBRAŽEVANJE V TURIZMU	720	720	0	0	0	0
7141	2.3.77.1.	Drugi nedavčni prihodki	720	720	0	0	0	0
	2.3.78.	SOFINANCIRANJE IZGRADNJE MV ŠMARTNO - SELO - II. FAZA - KPV	9.000	9.000	0	0	9.000	100
7141	2.3.78.1.	Drugi nedavčni prihodki	9.000	9.000	0	0	9.000	100

V TISOČ SIT

EK. KLAS.	POSTAVKA	VRSTA PRIHODKA	SPREJETI	VELJAVNI	REALIZIRANI	OCENA		
			PRORAČUN	PRORAČUN	PRORAČUN	REALIZACIJE	IND	IND
1	2	3	2006	2006	2006	2006	2006	
			4	5	1-6/2006	7=6/5	8	7=6/5
	2.3.79.	SOFINANCIRANJE PROJEKTOV TIC	0	0	50	-	50	-
7300	2.3.79.1.	Prejete donacije in darila od domačih pravnih oseb	0	0	50	-	50	-
	2.4.	ZADOLŽEVANJE	319.000	319.000	0	0	319.000	100
	2.4.1.	POSOJILO ZA NAKUP STANOVANJ - STANOV. GOSPODARSTVO	319.000	319.000	0	0	319.000	100
5003	2.4.1.1.	Najeti krediti pri drugih domačih kreditodajalcih	319.000	319.000	0	0	319.000	100
	2.4.2.	KRATKOROČNA LIKVIDNOSTNA POSOJILA PRI KS	0	0	0	-	0	-
5003	2.4.2.1.	Najeti krediti pri drugih domačih kreditodajalcih	0	0	0	-	0	-
	2.4.3.	POSOJILO ZA DOGRADITEV IN POSODOBITEV BAZENA	0	0	0	-	0	-
5001	2.4.3.1.	Najeti krediti pri poslovnih bankah	0	0	0	-	0	-
	2.4.4.	POSOJILO ZA PRENOVO IN RAZŠIRITEV RDEČE DVORANE	0	0	0	-	0	-
5001	2.4.4.1.	Najeti krediti pri poslovnih bankah	0	0	0	-	0	-
	2.4.5.	POSOJILO ZA UREDITEV POKOPALIŠČA PODKRAJ	0	0	0	-	0	-
5003	2.4.5.1.	Najeti krediti pri drugih domačih kreditodajalcih	0	0	0	-	0	-
	2.4.6.	POSOJILO ZA IZGRADNJO GARAŽNE HIŠE	0	0	0	-	0	-
5001	2.4.6.1.	Najeti krediti pri poslovnih bankah	0	0	0	-	0	-
	SKUPAJ A		7.831.495	7.831.495	3.194.250	41	7.831.495	100
B	PRIHODKI SREDSTEV STAVBNIH ZEMLJIŠČ		947.925	947.925	195.735	21	947.925	100
3.	SREDSTVA SORAZMERNEGA DELEŽA STROŠKOV PRIPRAVE IN KOMUNALNE OPREME		924.825	924.825	195.010	21	924.825	100
3.1.	STANOVANJSKA GRADNJA		146.400	146.400	23.318	16	146.400	100

V TISOČ SIT

EK. KLAS.	POSTAVKA	VRSTA PRIHODKA	SPREJETI	VELJAVNI	REALIZIRANI	OCENA		
			PRORAČUN	PRORAČUN	PRORAČUN	REALIZACIJE	PRORAČUNA	IND
1	2	3	2006	2006	2006	IND	2006	IND
			4	5	1-6/2006	7=6/5	8	7=6/5
	3.1.1.	BLOKOVNA GRADNJA	20.000	20.000	0	0	20.000	100
7141	3.1.1.1.	Drugi nedavčni prihodki	20.000	20.000	0	0	20.000	100
	3.1.2.	INDIVIDUALNA GRADNJA	126.400	126.400	23.318	18	126.400	100
	3.1.2.1.	V OBMOČJIH ZN	70.000	70.000	0	0	70.000	100
7141	3.1.2.1.1.	Drugi nedavčni prihodki	70.000	70.000	0	0	70.000	100
	3.1.2.2.	IZVEN OBMOČIJ ZN	30.000	30.000	23.318	78	30.000	100
7141	3.1.2.2.1.	Drugi nedavčni prihodki	30.000	30.000	23.318	78	30.000	100
	3.1.2.3.	KOMUNALNI PRISPEVEK VODOVOD VINSKA GORA	21.000	21.000	0	0	21.000	100
7141	3.1.2.3.1.	Drugi nedavčni prihodki	21.000	21.000	0	0	21.000	100
	3.1.2.4.	KOMUNALNI PRISPEVEK VODOVOD TURNŠEK	0	0	0	-	0	-
7141	3.1.2.4.1.	Drugi nedavčni prihodki	0	0	0	-	0	-
	3.1.2.5.	KOMUNALNI PRISPEVEK KANALIZACIJA BEVČE	5.400	5.400	0	0	5.400	100
7141	3.1.2.5.1.	Drugi nedavčni prihodki	5.400	5.400	0	0	5.400	100
	3.2.	PROIZVODNI IN POSLOVNI OBJEKTI	778.425	778.425	171.691	22	778.425	100
	3.2.1.	ODDAJA STAVBNEGA ZEMLJIŠČA ZA OBJEKT V OBMOČJU	0	0	0	-	0	-
		CENTRALNIH PREDEL OV (OBJEKT 16)						
7141	3.2.1.1.	Drugi nedavčni prihodki	0	0	0	-	0	-
7221	3.2.1.2.	Prihodki od prodaje stavbnih zemljišč	0	0	0	-	0	-
	3.2.2.	OBVEZNOSTI PO SKLENJENIH POGODBAH ZA OBJEKTE V	0	0	0	-	0	-
		OBRTNI CONI STARA VAS						
7221	3.2.2.1.	Prihodki od prodaje stavbnih zemljišč	0	0	0	-	0	-
	3.2.3.	OSTALI PROIZVODNI IN POSLOVNI OBJEKTI	170.000	170.000	142.785	84	170.000	100
7141	3.2.3.1.	Drugi nedavčni prihodki	170.000	170.000	142.785	84	170.000	100

V TISOČ SIT

EK. KLAS.	POSTAVKA	VRSTA PRIHODKA	SPREJETI	VELJAVNI	REALIZIRANI	OCENA		
			PRORAČUN 2006	PRORAČUN 2006	PRORAČUN 2006 1-6/2006	IND	REALIZACIJE PRORAČUNA 2006	IND
1	2	3	4	5	6	7=6/5	8	7=6/5
	3.2.4.	GARAŽNE HIŠE V UN	6.000	6.000	0	0	6.000	100
7141	3.2.4.1.	Drugi nedavčni prihodki	0	0	0	-	0	-
7221	3.2.4.2.	Prihodki od prodaje stavbnih zemljišč	6.000	6.000	0	0	6.000	100
	3.2.5.	GARAŽNE HIŠE IZVEN UN	10.000	10.000	0	0	10.000	100
7141	3.2.5.1.	Drugi nedavčni prihodki	10.000	10.000	0	0	10.000	100
7221	3.2.5.2.	Prihodki od prodaje stavbnih zemljišč	0	0	0	-	0	-
	3.2.6.	PRIHODKI OD PRODAJE ZEMLJIŠČ (OSTALO)	392.425	392.425	28.907	7	392.425	100
7221	3.2.6.1.	Prihodki od prodaje stavbnih zemljišč	392.425	392.425	28.907	7	392.425	100
	3.2.7.	ZN TREBUŠA	200.000	200.000	0	0	200.000	100
7221	3.2.7.1.	Prihodki od prodaje stavbnih zemljišč	200.000	200.000	0	0	200.000	100
7141	3.2.7.2.	Drugi nedavčni prihodki	0	0	0	-	0	-
	4.	NAJEMNINE ZA KIOSKE IN OSTALO	3.100	3.100	725	23	3.100	100
	4.1.	NEPORAVNANO V PREJŠNJIH LETIH	100	100	0	0	100	100
7103	4.1.1.	Prihodki od premoženja	100	100	0	0	100	100
	4.2.	OBVEZNOSTI ZA TEKOČE LETO	3.000	3.000	725	24	3.000	100
7103	4.2.1.	Prihodki od premoženja	3.000	3.000	725	24	3.000	100
7102	4.2.2.	Prihodki od obresti	0	0	0	-	0	-
	5.	OBRESTI SREDSTEV V VEZAVI IN ZAMUDNE OBRESTI	0	0	0	-	0	-
7102	5.1.	Prihodki od obresti	0	0	0	-	0	-
7141	5.2.	Drugi nedavčni prihodki	0	0	0	-	0	-
	6.	VRAČILA KREDITOV	20.000	20.000	0	0	20.000	100
7505	6.1.	Prejeta vračila danih posojil - od drugih ravni države	20.000	20.000	0	0	20.000	100

V TISOČ SIT

EK. KLAS.	POSTAVKA	VRSTA PRIHODKA	SPREJETI	VELJAVNI	REALIZIRANI	OCENA		
			PRORAČUN 2006	PRORAČUN 2006	PRORAČUN 2006 1-6/2006	IND 7=6/5	REALIZACIJE PRORAČUNA 2006	IND 7=6/5
1	2	3	4	5	6	7=6/5	8	7=6/5
	SKUPAJ B		947.925	947.925	195.735	21	947.925	100
	PRIHODKI SKUPAJ A + B		8.779.420	8.779.420	3.389.985	39	8.779.420	100
C	DELOVANJE OŽJIH DELOV OBČINE - MESTNE ČETRTE		336	336	360	107	696	207
7.	MESTNA ČETRTE VELENJE - LEVI BREG - VZHOD		0	0	360	-	360	-
7.1.	PRIHODKI OD NAJEMNIN ZA POSLOVNE PROSTORE		0	0	30	-	30	-
7103	7.1.1.	Prihodki od premoženja	0	0	30	-	30	-
7.2.	PRIHODKI OD SPONZORJEV		0	0	0	-	0	-
7130	7.2.1.	Prihodki od prodaje blaga in storitev	0	0	0	-	0	-
7.3.	PRIHODKI OD DONACIJ		0	0	0	-	0	-
7300	7.3.1.	Prejete donacije in darila od domačih pravnih oseb	0	0	0	-	0	-
7301	7.3.2.	Prejete donacije in darila od domačih fizičnih oseb	0	0	0	-	0	-
7.4.	PRIHODKI OD OBRESTI		0	0	0	-	0	-
7102	7.4.1.	Prihodki od obresti	0	0	0	-	0	-
7.5.	DRUGI PRIHODKI		0	0	0	-	0	-
7141	7.5.1.	Drugi nedavčni prihodki	0	0	0	-	0	-
7.6.	PRODAJA KAPITALSKIH DELEŽEV		0	0	330	-	330	-
7512	7.6.1.	Sredstva, pridobljena s prodajo kapitalskih deležev v privatnih podjetjih	0	0	330	-	330	-
8.	MESTNA ČETRTE VELENJE - LEVI BREG - ZAHOD		0	0	0	-	0	-
8.1.	PRIHODKI OD NAJEMNIN ZA POSLOVNE PROSTORE		0	0	0	-	0	-
7103	8.1.1.	Prihodki od premoženja	0	0	0	-	0	-

V TISOČ SIT

EK. KLAS.	POSTAVKA	VRSTA PRIHODKA	SPREJETI	VELJAVNI	REALIZIRANI	OCENA		
			PRORAČUN	PRORAČUN	PRORAČUN	REALIZACIJE	IND	IND
1	2	3	2006	2006	2006	7=6/5	2006	7=6/5
	8.2.	PRIHODKI OD SPONZORJEV	0	0	0	-	0	-
7130	8.2.1.	Prihodki od prodaje blaga in storitev	0	0	0	-	0	-
	8.3.	PRIHODKI OD DONACIJ	0	0	0	-	0	-
7300	8.3.1.	Prejete donacije in darila od domačih pravnih oseb	0	0	0	-	0	-
7301	8.3.2.	Prejete donacije in darila od domačih fizičnih oseb	0	0	0	-	0	-
	8.4.	PRIHODKI OD OBRESTI	0	0	0	-	0	-
7102	8.4.1.	Prihodki od obresti	0	0	0	-	0	-
	8.5.	DRUGI PRIHODKI	0	0	0	-	0	-
7141	8.5.1.	Drugi nedavčni prihodki	0	0	0	-	0	-
	9.	MESTNA ČETRTO VELENJE - DESNI BREG	336	336	0	0	336	100
	9.1.	PRIHODKI OD NAJEMNIN ZA POSLOVNE PROSTORE	16	16	0	0	16	100
7103	9.1.1.	Prihodki od premoženja	16	16	0	0	16	100
	9.2.	PRIHODKI OD SPONZORJEV	0	0	0	-	0	-
7130	9.2.1.	Prihodki od prodaje blaga in storitev	0	0	0	-	0	-
	9.3.	PRIHODKI OD DONACIJ	0	0	0	-	0	-
7300	9.3.1.	Prejete donacije in darila od domačih pravnih oseb	0	0	0	-	0	-
7301	9.3.2.	Prejete donacije in darila od domačih fizičnih oseb	0	0	0	-	0	-
	9.4.	PRIHODKI OD OBRESTI	320	320	0	0	320	100
7102	9.4.1.	Prihodki od obresti	320	320	0	0	320	100
	9.5.	DRUGI PRIHODKI	0	0	0	-	0	-
7141	9.5.1.	Drugi nedavčni prihodki	0	0	0	-	0	-
	SKUPAJ C		336	336	360	107	696	207

V TISOČ SIT

EK. KLAS.	POSTAVKA	VRSTA PRIHODKA	SPREJETI	VELJAVNI	REALIZIRANI	OCENA		
			PRORAČUN 2006	PRORAČUN 2006	PRORAČUN 2006 1-6/2006	IND 7=6/5	REALIZACIJE PRORAČUNA 2006	IND 7=6/5
1	2	3	4	5	6	7=6/5	8	7=6/5
PRIHODKI SKUPAJ A + B + C			8.779.756	8.779.756	3.390.345	39	8.780.116	100
D	DELOVANJE OŽJIH DELOV OBČINE - KRAJEVNE SKUPNOSTI		68.001	68.001	14.199	21	71.660	105
10.	KRAJEVNA SKUPNOST BEVČE		110	110	586	533	586	533
10.1.	PREJETA SREDSTVA IZ PRORAČUNA MOV		0	0	0 -		0 -	
10.1.01.	PREJETA SREDSTVA ZA DELOV.SVETOV KS IN MČ		0	0	0	-	0	-
7401	10.1.01.1.	Prejeta sredstva iz proračunov lokalnih skupnosti	0	0	0	-	0	-
10.1.02.	PREJETA SREDSTVA ZA VZDRŽEVANJE CEST		0	0	0	-	0	-
7401	10.1.02.1.	Prejeta sredstva iz proračunov lokalnih skupnosti	0	0	0	-	0	-
10.1.03.	PREJETA SRED. ZA VZDRŽEVANJE JAV.SNAGE		0	0	0	-	0	-
7401	10.1.03.1.	Prejeta sredstva iz proračunov lokalnih skupnosti	0	0	0	-	0	-
10.1.06.	PREJETA SRED. ZA SOFINANC.ZIMSKE SLUŽBE		0	0	0	-	0	-
7401	10.1.06.1.	Prejeta sredstva iz proračunov lokalnih skupnosti	0	0	0	-	0	-
10.1.09.	PREJETA SRED.IZ PROR. MOV ZA DRUGE NAMENE		0	0	0	-	0	-
7401	10.1.09.1.	Prejeta sredstva iz proračunov lokalnih skupnosti	0	0	0	-	0	-
10.2.	DRUGI PRIHODKI		110	110	586	533	586	533
10.2.05.	PRIHODKI OD DONACIJ		100	100	575	575	575	575
7300	10.2.05.1.	Prejete donacije in darila od domačih pravnih oseb	100	100	575	575	575	575
7301	10.2.05.2.	Prejete donacije in darila od domačih fizičnih oseb	0	0	0	-	0	-
10.2.06.	PRIHODKI OD OBRESTI		10	10	11	112	11	110
7102	10.2.06.1.	Prihodki od obresti	10	10	11	112	11	110

V TISOČ SIT

EK. KLAS.	POSTAVKA	VRSTA PRIHODKA	SPREJETI	VELJAVNI	REALIZIRANI	OCENA		
			PRORAČUN 2006	PRORAČUN 2006	PRORAČUN 2006 1-6/2006	IND 7=6/5	REALIZACIJE PRORAČUNA 2006	IND 7=6/5
1	2	3	4	5	6	7=6/5	8	7=6/5
	11.	KRAJEVNA SKUPNOST CIRKOVCE	10	10	13	129	10	100
	11.1.	PREJETA SREDSTVA IZ PRORAČUNA MOV	0	0	0 -		0 -	
	11.1.01.	PREJETA SREDSTVA ZA DELOV.SVETOV KS IN MČ	0	0	0	-	0	-
7401	11.1.01.1.	Prejeta sredstva iz proračunov lokalnih skupnosti	0	0	0	-	0	-
	11.1.02.	PREJETA SREDSTVA ZA VZDRŽEVANJE CEST	0	0	0	-	0	-
7401	11.1.02.1.	Prejeta sredstva iz proračunov lokalnih skupnosti	0	0	0	-	0	-
	11.1.03.	PREJETA SRED. ZA VZDRŽEVANJE JAV.SNAGE	0	0	0	-	0	-
7401	11.1.03.1.	Prejeta sredstva iz proračunov lokalnih skupnosti	0	0	0	-	0	-
	11.1.06.	PREJETA SRED. ZA SOFINANC.ZIMSKE SLUŽBE	0	0	0	-	0	-
7401	11.1.06.1.	Prejeta sredstva iz proračunov lokalnih skupnosti	0	0	0	-	0	-
	11.2.	DRUGI PRIHODKI	10	10	13	129	10	100
	11.2.06.	PRIHODKI OD OBRESTI	10	10	13	129	10	100
7102	11.2.06.1.	Prihodki od obresti	10	10	13	129	10	100
	12.	KRAJEVNA SKUPNOST GORICA	200	200	322	161	340	170
	12.1.	PREJETA SREDSTVA IZ PRORAČUNA MOV	0	0	0 -		0 -	
	12.1.01.	PREJETA SREDSTVA ZA DELOV.SVETOV KS IN MČ	0	0	0	-	0	-
7401	12.1.01.1.	Prejeta sredstva iz proračunov lokalnih skupnosti	0	0	0	-	0	-
	12.1.09.	PREJETA SRED.IZ PROR. MOV ZA DRUGE NAMENE	0	0	0	-	0	-
7401	12.1.09.1.	Prejeta sredstva iz proračunov lokalnih skupnosti	0	0	0	-	0	-
	12.2.	DRUGI PRIHODKI	200	200	322	161	340	170
	12.2.01.	PRIHODKI KRAJANOV	0	0	54	-	54	-

V TISOČ SIT

EK. KLAS.	POSTAVKA	VRSTA PRIHODKA	SPREJETI	VELJAVNI	REALIZIRANI	OCENA		
			PRORAČUN 2006	PRORAČUN 2006	PRORAČUN 2006 1-6/2006	IND 7=6/5	REALIZACIJE PRORAČUNA 2006	IND 7=6/5
1	2	3	4	5	6	7=6/5	8	7=6/5
7141	12.2.01.1.	Drugi nedavčni prihodki	0	0	54	-	54	-
	12.2.02.	PRIHODKI OD NAJEMNIN ZA POSLOV. PROSTORE	24	24	10	42	24	100
7103	12.2.02.1.	Prihodki od premoženja	24	24	10	42	24	100
	12.2.04.	PRIHODKI OD SPONZORJEV	170	170	200	118	200	118
7130	12.2.04.1.	Prihodki od prodaje blaga in storitev	170	170	200	118	200	118
	12.2.05.	PRIHODKI OD DONACIJ	0	0	50	-	50	-
7300	12.2.05.1.	Prejete donacije in darila od domačih pravnih oseb	0	0	50	-	50	-
7301	12.2.05.2.	Prejete donacije in darila od domačih fizičnih oseb	0	0	0	-	0	-
	12.2.06.	PRIHODKI OD OBRESTI	6	6	8	127	12	200
7102	12.2.06.1.	Prihodki od obresti	6	6	8	127	12	200
	13.	KRAJEVNA SKUPNOST KAVČE	60	60	9	14	60	100
	13.1.	PREJETA SREDSTVA IZ PRORAČUNA MOV	0	0	0	-	0	-
	13.1.01.	PREJETA SREDSTVA ZA DELOV.SVETOV KS IN MČ	0	0	0	-	0	-
7401	13.1.01.1.	Prejeta sredstva iz proračunov lokalnih skupnosti	0	0	0	-	0	-
	13.1.02.	PREJETA SREDSTVA ZA VZDRŽEVANJE CEST	0	0	0	-	0	-
7401	13.1.02.1.	Prejeta sredstva iz proračunov lokalnih skupnosti	0	0	0	-	0	-
	13.1.03.	PREJETA SRED. ZA VZDRŽEVANJE JAV.SNAGE	0	0	0	-	0	-
7401	13.1.03.1.	Prejeta sredstva iz proračunov lokalnih skupnosti	0	0	0	-	0	-
	13.1.06.	PREJETA SRED. ZA SOFINANC.ZIMSKE SLUŽBE	0	0	0	-	0	-
7401	13.1.06.1.	Prejeta sredstva iz proračunov lokalnih skupnosti	0	0	0	-	0	-
	13.1.09.	PREJETA SRED.IZ PROR. MOV ZA DRUGE NAMENE	0	0	0	-	0	-
7401	13.1.09.1.	Prejeta sredstva iz proračunov lokalnih skupnosti	0	0	0	-	0	-

V TISOČ SIT

EK. KLAS.	POSTAVKA	VRSTA PRIHODKA	SPREJETI	VELJAVNI	REALIZIRANI	OCENA		
			PRORAČUN 2006	PRORAČUN 2006	PRORAČUN 2006 1-6/2006	IND 7=6/5	REALIZACIJE PRORAČUNA 2006	IND 7=6/5
1	2	3	4	5	6	7=6/5	8	7=6/5
	13.2.	DRUGI PRIHODKI	60	60	9	14	60	100
	13.2.02.	PRIHODKI OD NAJEMNIN ZA POSLOV. PROSTORE	50	50	0	0	50	100
7103	13.2.02.1.	Prihodki od premoženja	50	50	0	0	50	100
	13.2.06.	PRIHODKI OD OBRESTI	10	10	9	86	10	100
7102	13.2.06.1.	Prihodki od obresti	10	10	9	86	10	100
	14.	KRAJEVNA SKUPNOST KONOVO	3.495	3.495	1.716	49	3.502	100
	14.1.	PREJETA SREDSTVA IZ PRORAČUNA MOV	0	0	0 -		0 -	
	14.1.01.	PREJETA SREDSTVA ZA DELOV.SVETOV KS IN MČ	0	0	0	-	0	-
7401	14.1.01.1.	Prejeta sredstva iz proračunov lokalnih skupnosti	0	0	0	-	0	-
	14.1.02.	PREJETA SREDSTVA ZA VZDRŽEVANJE CEST	0	0	0	-	0	-
7401	14.1.02.1.	Prejeta sredstva iz proračunov lokalnih skupnosti	0	0	0	-	0	-
	14.1.03.	PREJETA SRED. ZA VZDRŽEVANJE JAV.SNAGE	0	0	0	-	0	-
7401	14.1.03.1.	Prejeta sredstva iz proračunov lokalnih skupnosti	0	0	0	-	0	-
	14.1.06.	PREJETA SRED. ZA SOFINANC.ZIMSKE SLUŽBE	0	0	0	-	0	-
7401	14.1.06.1.	Prejeta sredstva iz proračunov lokalnih skupnosti	0	0	0	-	0	-
	14.2.	DRUGI PRIHODKI	3.495	3.495	1.716	49	3.502	100
	14.2.01.	PRIHODKI KRAJANOV	600	600	0	0	600	100
7141	14.2.01.1.	Drugi nedavčni prihodki	600	600	0	0	600	100
	14.2.02.	PRIHODKI OD NAJEMNIN ZA POSLOV. PROSTORE	80	80	50	63	80	100
7103	14.2.02.1.	Prihodki od premoženja	80	80	50	63	80	100
	14.2.05.	PRIHODKI OD DONACIJ	0	0	0	-	0	-
7300	14.2.05.1.	Prejete donacije in darila od domačih pravnih oseb	0	0	0	-	0	-

V TISOČ SIT

EK. KLAS.	POSTAVKA	VRSTA PRIHODKA	SPREJETI	VELJAVNI	REALIZIRANI	OCENA		
			PRORAČUN	PRORAČUN	PRORAČUN	REALIZACIJE	PRORAČUNA	IND
1	2	3	2006	2006	2006	IND	2006	IND
			4	5	1-6/2006	7=6/5	8	7=6/5
7301	14.2.05.2.	Prejete donacije in darila od domačih fizičnih oseb	0	0	0	-	0	-
	14.2.06.	PRIHODKI OD OBRESTI	15	15	22	147	22	147
7102	14.2.06.1.	Prihodki od obresti	15	15	22	147	22	147
	14.2.07.	PRIHODKI OD ODŠKODNIN	2.800	2.800	1.644	59	2.800	100
7141	14.2.07.1.	Drugi nedavčni prihodki	2.800	2.800	1.644	59	2.800	100
	15.	KRAJEVNA SKUPNOST PAKA	25	25	85	341	85	340
	15.1.	PREJETA SREDSTVA IZ PRORAČUNA MOV	0	0	0 -		0 -	
	15.1.01.	PREJETA SREDSTVA ZA DELOV.SVETOV KS IN MČ	0	0	0	-	0	-
7401	15.1.01.1.	Prejeta sredstva iz proračunov lokalnih skupnosti	0	0	0	-	0	-
	15.1.02.	PREJETA SREDSTVA ZA VZDRŽEVANJE CEST	0	0	0	-	0	-
7401	15.1.02.1.	Prejeta sredstva iz proračunov lokalnih skupnosti	0	0	0	-	0	-
	15.1.03.	PREJETA SRED. ZA VZDRŽEVANJE JAV.SNAGE	0	0	0	-	0	-
7401	15.1.03.1.	Prejeta sredstva iz proračunov lokalnih skupnosti	0	0	0	-	0	-
	15.1.05.	PREJETA SRED. ZA POKOPALIŠKO DEJAVNOST	0	0	0	-	0	-
7401	15.1.05.1.	Prejeta sredstva iz proračunov lokalnih skupnosti	0	0	0	-	0	-
	15.1.06.	PREJETA SRED. ZA SOFINANC.ZIMSKE SLUŽBE	0	0	0	-	0	-
7401	15.1.06.1.	Prejeta sredstva iz proračunov lokalnih skupnosti	0	0	0	-	0	-
	15.2.	DRUGI PRIHODKI	25	25	85	341	85	340
	15.2.06.	PRIHODKI OD OBRESTI	25	25	85	341	85	340
7102	15.2.06.1.	Prihodki od obresti	25	25	85	341	85	340
	16.	KRAJEVNA SKUPNOST PESJE	42.700	42.700	773	2	42.700	100

V TISOČ SIT

EK. KLAS.	POSTAVKA	VRSTA PRIHODKA	SPREJETI	VELJAVNI	REALIZIRANI	OCENA		
			PRORAČUN	PRORAČUN	PRORAČUN	REALIZACIJE	IND	IND
1	2	3	2006	2006	2006	7=6/5	8	7=6/5
	16.1.	PREJETA SREDSTVA IZ PRORAČUNA MOV	0	0	0 -		0 -	
	16.1.01.	PREJETA SREDSTVA ZA DELOV.SVETOV KS IN MČ	0	0	0	-	0	-
7401	16.1.01.1.	Prejeta sredstva iz proračunov lokalnih skupnosti	0	0	0	-	0	-
	16.1.03.	PREJETA SRED. ZA VZDRŽEVANJE JAV.SNAGE	0	0	0	-	0	-
7401	16.1.03.1.	Prejeta sredstva iz proračunov lokalnih skupnosti	0	0	0	-	0	-
	16.2.	DRUGI PRIHODKI	42.700	42.700	773	2	42.700	100
	16.2.01.	PRIHODKI KRAJANOV	40.000	40.000	100	0	40.000	100
7141	16.2.01.1.	Drugi nedavčni prihodki	40.000	40.000	100	0	40.000	100
	16.2.02.	PRIHODKI OD NAJEMNIN ZA POSLOV. PROSTORE	1.300	1.300	530	41	1.300	100
7103	16.2.02.1.	Prihodki od premoženja	1.300	1.300	530	41	1.300	100
	16.2.06.	PRIHODKI OD OBRESTI	1.400	1.400	143	10	1.400	100
7102	16.2.06.1.	Prihodki od obresti	1.400	1.400	143	10	1.400	100
	17.	KRAJEVNA SKUPNOST PLEŠIVEC	2.770	2.770	68	2	2.770	100
	17.1.	PREJETA SREDSTVA IZ PRORAČUNA MOV	0	0	0 -		0 -	
	17.1.01.	PREJETA SREDSTVA ZA DELOV.SVETOV KS IN MČ	0	0	0	-	0	-
7401	17.1.01.1.	Prejeta sredstva iz proračunov lokalnih skupnosti	0	0	0	-	0	-
	17.1.02.	PREJETA SREDSTVA ZA VZDRŽEVANJE CEST	0	0	0	-	0	-
7401	17.1.02.1.	Prejeta sredstva iz proračunov lokalnih skupnosti	0	0	0	-	0	-
	17.1.03.	PREJETA SRED. ZA VZDRŽEVANJE JAV.SNAGE	0	0	0	-	0	-
7401	17.1.03.1.	Prejeta sredstva iz proračunov lokalnih skupnosti	0	0	0	-	0	-
	17.1.05.	PREJETA SRED. ZA POKOPALIŠKO DEJAVNOST	0	0	0	-	0	-

V TISOČ SIT

EK. KLAS.	POSTAVKA	VRSTA PRIHODKA	SPREJETI	VELJAVNI	REALIZIRANI	OCENA		
			PRORAČUN 2006	PRORAČUN 2006	PRORAČUN 2006 1-6/2006	IND 7=6/5	REALIZACIJE PRORAČUNA 2006	IND 7=6/5
1	2	3	4	5	6	7=6/5	8	7=6/5
7401	17.1.05.1.	Prejeta sredstva iz proračunov lokalnih skupnosti	0	0	0	-	0	-
	17.1.06.	PREJETA SRED. ZA SOFINANC.ZIMSKE SLUŽBE	0	0	0	-	0	-
7401	17.1.06.1.	Prejeta sredstva iz proračunov lokalnih skupnosti	0	0	0	-	0	-
	17.1.09.	PREJETA SRED.IZ PROR. MOV ZA DRUGE NAMENE	0	0	0	-	0	-
7401	17.1.09.1.	Prejeta sredstva iz proračunov lokalnih skupnosti	0	0	0	-	0	-
	17.2.	DRUGI PRIHODKI	2.770	2.770	68	2	2.770	100
	17.2.03.	PRIHODKI OD NAJEMNIN ZA GROBOVE	320	320	0	0	320	100
7103	17.2.03.1.	Prihodki od premoženja	320	320	0	0	320	100
	17.2.06.	PRIHODKI OD OBRESTI	450	450	68	15	450	100
7102	17.2.06.1.	Prihodki od obresti	450	450	68	15	450	100
	17.2.07.	PRIHODKI OD ODŠKODNIN	2.000	2.000	0	0	2.000	100
7141	17.2.07.1.	Drugi nedavčni prihodki	2.000	2.000	0	0	2.000	100
	18.	KRAJEVNA SKUPNOST PODKRAJ	3.000	3.000	861	29	3.861	129
	18.1.	PREJETA SREDSTVA IZ PRORAČUNA MOV	0	0	0	-	0	-
	18.1.01.	PREJETA SREDSTVA ZA DELOV.SVETOV KS IN MČ	0	0	0	-	0	-
7401	18.1.01.1.	Prejeta sredstva iz proračunov lokalnih skupnosti	0	0	0	-	0	-
	18.1.02.	PREJETA SREDSTVA ZA VZDRŽEVANJE CEST	0	0	0	-	0	-
7401	18.1.02.1.	Prejeta sredstva iz proračunov lokalnih skupnosti	0	0	0	-	0	-
	18.1.03.	PREJETA SRED. ZA VZDRŽEVANJE JAV.SNAGE	0	0	0	-	0	-
7401	18.1.03.1.	Prejeta sredstva iz proračunov lokalnih skupnosti	0	0	0	-	0	-
	18.1.06.	PREJETA SRED. ZA SOFINANC.ZIMSKE SLUŽBE	0	0	0	-	0	-
7401	18.1.06.1.	Prejeta sredstva iz proračunov lokalnih skupnosti	0	0	0	-	0	-

V TISOČ SIT

EK. KLAS.	POSTAVKA	VRSTA PRIHODKA	SPREJETI	VELJAVNI	REALIZIRANI	OCENA		
			PRORAČUN	PRORAČUN	PRORAČUN	REALIZACIJE	IND	IND
1	2	3	2006	2006	2006	2006	2006	
			4	5	1-6/2006	7=6/5	8	7=6/5
	18.1.09.	PREJETA SRED.IZ PROR. MOV ZA DRUGE NAMENE	0	0	0	-	0	-
7401	18.1.09.1.	Prejeta sredstva iz proračunov lokalnih skupnosti	0	0	0	-	0	-
	18.2.	DRUGI PRIHODKI	3.000	3.000	861	29	3.861	129
	18.2.01.	PRIHODKI KRAJANOV	1.000	1.000	0	0	1.000	100
7141	18.2.01.1.	Drugi nedavčni prihodki	1.000	1.000	0	0	1.000	100
	18.2.02.	PRIHODKI OD PRODAJE ZEMLJIŠČ	0	0	860	-	860	-
7220	18.2.02.1.	Prihodki od prodaje kmetijskih zemljišč in gozdov	0	0	860	-	860	-
	18.2.04.	PRIHODKI OD SPONZORJEV	2.000	2.000	0	0	2.000	100
7130	18.2.04.1.	Prihodki od prodaje blaga in storitev	2.000	2.000	0	0	2.000	100
	18.2.06.	PRIHODKI OD OBRESTI	0	0	1	-	1	-
7102	18.2.06.1.	Prihodki od obresti	0	0	1	-	1	-
	19.	KRAJEVNA SKUPNOST STARA VAS	4.476	4.476	2.293	51	4.597	103
	19.1.	PREJETA SREDSTVA IZ PRORAČUNA MOV	0	0	0	-	0	-
	19.1.01.	PREJETA SREDSTVA ZA DELOV.SVETOV KS IN MČ	0	0	0	-	0	-
7401	19.1.01.1.	Prejeta sredstva iz proračunov lokalnih skupnosti	0	0	0	-	0	-
	19.1.09.	PREJETA SRED.IZ PROR. MOV ZA DRUGE NAMENE	0	0	0	-	0	-
7401	19.1.09.1.	Prejeta sredstva iz proračunov lokalnih skupnosti	0	0	0	-	0	-
	19.2.	DRUGI PRIHODKI	4.476	4.476	2.293	51	4.597	103
	19.2.02.	PRIHODKI OD NAJEMNIN ZA POSLOV. PROSTORE	35	35	0	0	16	46
7103	19.2.02.1.	Prihodki od premoženja	35	35	0	0	16	46
	19.2.05.	PRIHODKI OD DONACIJ	100	100	0	0	100	100

V TISOČ SIT

EK. KLAS.	POSTAVKA	VRSTA PRIHODKA	SPREJETI	VELJAVNI	REALIZIRANI	OCENA		
			PRORAČUN 2006	PRORAČUN 2006	PRORAČUN 2006 1-6/2006	IND 7=6/5	REALIZACIJE PRORAČUNA 2006	IND 7=6/5
1	2	3	4	5	6	7=6/5	8	7=6/5
7300	19.2.05.1.	Prejete donacije in darila od domačih pravnih oseb	100	100	0	0	100	100
7301	19.2.05.2.	Prejete donacije in darila od domačih fizičnih oseb	0	0	0	-	0	-
	19.2.06.	PRIHODKI OD OBRESTI	40	40	101	253	180	450
7102	19.2.06.1.	Prihodki od obresti	40	40	101	253	180	450
	19.2.07.	PRIHODKI OD ODŠKODNIN	4.300	4.300	2.192	51	4.300	100
7141	19.2.07.1.	Drugi nedavčni prihodki	4.300	4.300	2.192	51	4.300	100
	19.2.08.	DRUGI PRIHODKI	1	1	0	0	1	100
7130	19.2.08.1.	Prihodki od prodaje blaga in storitev	1	1	0	0	1	100
	20.	KRAJEVNA SKUPNOST STARO VELENJE	1.055	1.055	115	11	855	81
	20.1.	PREJETA SREDSTVA IZ PRORAČUNA MOV	0	0	0 -		0 -	
	20.1.01.	PREJETA SREDSTVA ZA DELOV.SVETOV KS IN MČ	0	0	0	-	0	-
7401	20.1.01.1.	Prejeta sredstva iz proračunov lokalnih skupnosti	0	0	0	-	0	-
	20.1.09.	PREJETA SRED.IZ PROR. MOV ZA DRUGE NAMENE	0	0	0	-	0	-
7401	20.1.09.1.	Prejeta sredstva iz proračunov lokalnih skupnosti	0	0	0	-	0	-
	20.2.	DRUGI PRIHODKI	1.055	1.055	115	11	855	81
	20.2.01.	PRIHODKI KRAJANOV	250	250	0	0	250	100
7141	20.2.01.1.	Drugi nedavčni prihodki	250	250	0	0	250	100
	20.2.02.	PRIHODKI OD NAJEMNIN ZA POSLOV. PROSTORE	40	40	0	0	20	50
7103	20.2.02.1.	Prihodki od premoženja	40	40	0	0	20	50
	20.2.04.	PRIHODKI OD SPONZORJEV	750	750	60	8	515	69
7130	20.2.04.1.	Prihodki od prodaje blaga in storitev	750	750	60	8	515	69
	20.2.05.	PRIHODKI OD DONACIJ	0	0	43	-	50	-

V TISOČ SIT

EK. KLAS.	POSTAVKA	VRSTA PRIHODKA	SPREJETI	VELJAVNI	REALIZIRANI	OCENA		
			PRORAČUN 2006	PRORAČUN 2006	PRORAČUN 2006 1-6/2006	IND 7=6/5	REALIZACIJE PRORAČUNA 2006	IND 7=6/5
1	2	3	4	5	6	7=6/5	8	7=6/5
7300	20.2.05.1.	Prejete donacije in darila od domačih pravnih oseb	0	0	43	-	50	-
7301	20.2.05.2.	Prejete donacije in darila od domačih fizičnih oseb	0	0	0	-	0	-
	20.2.06.	PRIHODKI OD OBRESTI	15	15	12	78	20	133
7102	20.2.06.1.	Prihodki od obresti	15	15	12	78	20	133
	21.	KRAJEVNA SKUPNOST ŠALEK	845	845	143	17	945	112
	21.1.	PREJETA SREDSTVA IZ PRORAČUNA MOV	0	0	0 -		0 -	
	21.1.01.	PREJETA SREDSTVA ZA DELOV.SVETOV KS IN MČ	0	0	0	-	0	-
7401	21.1.01.1.	Prejeta sredstva iz proračunov lokalnih skupnosti	0	0	0	-	0	-
	21.1.02.	PREJETA SREDSTVA ZA VZDRŽEVANJE CEST	0	0	0	-	0	-
7401	21.1.02.1.	Prejeta sredstva iz proračunov lokalnih skupnosti	0	0	0	-	0	-
	21.1.06.	PREJETA SRED. ZA SOFINANC.ZIMSKE SLUŽBE	0	0	0	-	0	-
7401	21.1.06.1.	Prejeta sredstva iz proračunov lokalnih skupnosti	0	0	0	-	0	-
	21.1.09.	PREJETA SRED.IZ PROR. MOV ZA DRUGE NAMENE	0	0	0	-	0	-
7401	21.1.09.1.	Prejeta sredstva iz proračunov lokalnih skupnosti	0	0	0	-	0	-
	21.2.	DRUGI PRIHODKI	845	845	143	17	945	112
	21.2.05.	PRIHODKI OD DONACIJ	50	50	0	0	150	300
7300	21.2.05.1.	Prejete donacije in darila od domačih pravnih oseb	50	50	0	0	150	300
7301	21.2.05.2.	Prejete donacije in darila od domačih fizičnih oseb	0	0	0	-	0	-
	21.2.06.	PRIHODKI OD OBRESTI	240	240	143	60	240	100
7102	21.2.06.1.	Prihodki od obresti	240	240	143	60	240	100
	21.2.08.	DRUGI PRIHODKI	555	555	0	0	555	100
7512	21.2.08.4.	Sredstva, prid. s prodajo kapit. deležev v privatnih podjet.	555	555	0	0	555	100

V TISOČ SIT

EK. KLAS.	POSTAVKA	VRSTA PRIHODKA	SPREJETI	VELJAVNI	REALIZIRANI	OCENA		
			PRORAČUN 2006	PRORAČUN 2006	PRORAČUN 2006 1-6/2006	IND	REALIZACIJE PRORAČUNA 2006	IND
1	2	3	4	5	6	7=6/5	8	7=6/5
	22.	KRAJEVNA SKUPNOST ŠENTILJ	1.595	1.595	1.446	91	1.765	111
	22.1.	PREJETA SREDSTVA IZ PRORAČUNA MOV	0	0	0 -		0 -	
	22.1.01.	PREJETA SREDSTVA ZA DELOV.SVETOV KS IN MČ	0	0	0	-	0	-
7401	22.1.01.1.	Prejeta sredstva iz proračunov lokalnih skupnosti	0	0	0	-	0	-
	22.1.02.	PREJETA SREDSTVA ZA VZDRŽEVANJE CEST	0	0	0	-	0	-
7401	22.1.02.1.	Prejeta sredstva iz proračunov lokalnih skupnosti	0	0	0	-	0	-
	22.1.03.	PREJETA SRED. ZA VZDRŽEVANJE JAV.SNAGE	0	0	0	-	0	-
7401	22.1.03.1.	Prejeta sredstva iz proračunov lokalnih skupnosti	0	0	0	-	0	-
	22.1.05.	PREJETA SRED. ZA POKOPALIŠKO DEJAVNOST	0	0	0	-	0	-
7401	22.1.05.1.	Prejeta sredstva iz proračunov lokalnih skupnosti	0	0	0	-	0	-
	22.1.06.	PREJETA SRED. ZA SOFINANC.ZIMSKE SLUŽBE	0	0	0	-	0	-
7401	22.1.06.1.	Prejeta sredstva iz proračunov lokalnih skupnosti	0	0	0	-	0	-
	22.2.	DRUGI PRIHODKI	1.595	1.595	1.446	91	1.765	111
	22.2.01.	PRIHODKI KRAJANOV	100	100	0	0	100	100
7141	22.2.01.1.	Drugi nedavčni prihodki	100	100	0	0	100	100
	22.2.02.	PRIHODKI OD NAJEMNIN ZA POSLOV. PROSTORE	680	680	292	43	680	100
7103	22.2.02.1.	Prihodki od premoženja	680	680	292	43	680	100
	22.2.03.	PRIHODKI OD NAJEMNIN ZA GROBOVE	800	800	970	121	970	121
7103	22.2.03.1.	Prihodki od premoženja	800	800	970	121	970	121
	22.2.06.	PRIHODKI OD OBRESTI	15	15	4	30	15	100
7102	22.2.06.1.	Prihodki od obresti	15	15	4	30	15	100
	22.2.07.	PRIHODKI OD ODŠKODNIN	0	0	180	-	0	-

V TISOČ SIT

EK. KLAS.	POSTAVKA	VRSTA PRIHODKA	SPREJETI	VELJAVNI	REALIZIRANI	OCENA		
			PRORAČUN 2006	PRORAČUN 2006	PRORAČUN 2006 1-6/2006	IND 7=6/5	REALIZACIJE PRORAČUNA 2006	IND 7=6/5
1	2	3	4	5	6	7=6/5	8	7=6/5
7141	22.2.07.1.	Drugi nedavčni prihodki	0	0	180	-	0	-
	23.	KRAJEVNA SKUPNOST ŠKALE	4.930	4.930	2.355	48	4.980	101
	23.1.	PREJETA SREDSTVA IZ PRORAČUNA MOV	0	0	0 -		0 -	
	23.1.01.	PREJETA SREDSTVA ZA DELOV.SVETOV KS IN MČ	0	0	0	-	0	-
7401	23.1.01.1.	Prejeta sredstva iz proračunov lokalnih skupnosti	0	0	0	-	0	-
	23.1.02.	PREJETA SREDSTVA ZA VZDRŽEVANJE CEST	0	0	0	-	0	-
7401	23.1.02.1.	Prejeta sredstva iz proračunov lokalnih skupnosti	0	0	0	-	0	-
	23.1.03.	PREJETA SRED. ZA VZDRŽEVANJE JAV.SNAGE	0	0	0	-	0	-
7401	23.1.03.1.	Prejeta sredstva iz proračunov lokalnih skupnosti	0	0	0	-	0	-
	23.1.06.	PREJETA SRED. ZA SOFINANC.ZIMSKE SLUŽBE	0	0	0	-	0	-
7401	23.1.06.1.	Prejeta sredstva iz proračunov lokalnih skupnosti	0	0	0	-	0	-
	23.2.	DRUGI PRIHODKI	4.930	4.930	2.355	48	4.980	101
	23.2.01.	PRIHODKI KRAJANOV	400	400	0	0	400	100
7141	23.2.01.1.	Drugi nedavčni prihodki	400	400	0	0	400	100
	23.2.02.	PRIHODKI OD NAJEMNIN ZA POSLOV. PROSTORE	1.450	1.450	581	40	1.450	100
7103	23.2.02.1.	Prihodki od premoženja	1.450	1.450	581	40	1.450	100
	23.2.06.	PRIHODKI OD OBRESTI	80	80	130	163	130	163
7102	23.2.06.1.	Prihodki od obresti	80	80	130	163	130	163
	23.2.07.	PRIHODKI OD ODŠKODNIN	3.000	3.000	1.644	55	3.000	100
7141	23.2.07.1.	Drugi nedavčni prihodki	3.000	3.000	1.644	55	3.000	100
	24.	KRAJEVNA SKUPNOST ŠMARTNO	480	480	251	52	560	117

V TISOČ SIT

EK. KLAS.	POSTAVKA	VRSTA PRIHODKA	SPREJETI	VELJAVNI	REALIZIRANI	OCENA		
			PRORAČUN 2006	PRORAČUN 2006	PRORAČUN 2006 1-6/2006	IND	REALIZACIJE PRORAČUNA 2006	IND
1	2	3	4	5	6	7=6/5	8	7=6/5
	24.1.	PREJETA SREDSTVA IZ PRORAČUNA MOV	0	0	0 -		0 -	
	24.1.01.	PREJETA SREDSTVA ZA DELOV.SVETOV KS IN MČ	0	0	0	-	0	-
7401	24.1.01.1.	Prejeta sredstva iz proračunov lokalnih skupnosti	0	0	0	-	0	-
	24.2.	DRUGI PRIHODKI	480	480	251	52	560	117
	24.2.02.	PRIHODKI OD NAJEMNIN ZA POSLOV. PROSTORE	470	470	248	53	550	117
7103	24.2.02.1.	Prihodki od premoženja	470	470	248	53	550	117
	24.2.06.	PRIHODKI OD OBRESTI	10	10	3	34	10	100
7102	24.2.06.1.	Prihodki od obresti	10	10	3	34	10	100
	25.	KRAJEVNA SKUPNOST VINSKA GORA	2.250	2.250	3.162	141	4.044	180
	25.1.	PREJETA SREDSTVA IZ PRORAČUNA MOV	0	0	0 -		0 -	
	25.1.01.	PREJETA SREDSTVA ZA DELOV.SVETOV KS IN MČ	0	0	0	-	0	-
7401	25.1.01.1.	Prejeta sredstva iz proračunov lokalnih skupnosti	0	0	0	-	0	-
	25.1.02.	PREJETA SREDSTVA ZA VZDRŽEVANJE CEST	0	0	0	-	0	-
7401	25.1.02.1.	Prejeta sredstva iz proračunov lokalnih skupnosti	0	0	0	-	0	-
	25.1.03.	PREJETA SRED. ZA VZDRŽEVANJE JAV.SNAGE	0	0	0	-	0	-
7401	25.1.03.1.	Prejeta sredstva iz proračunov lokalnih skupnosti	0	0	0	-	0	-
	25.1.05.	PREJETA SRED. ZA POKOPALIŠKO DEJAVNOST	0	0	0	-	0	-
7401	25.1.05.1.	Prejeta sredstva iz proračunov lokalnih skupnosti	0	0	0	-	0	-
	25.1.06.	PREJETA SRED. ZA SOFINANC.ZIMSKE SLUŽBE	0	0	0	-	0	-
7401	25.1.06.1.	Prejeta sredstva iz proračunov lokalnih skupnosti	0	0	0	-	0	-
	25.1.09.	PREJETA SRED.IZ PROR. MOV ZA DRUGE NAMENE	0	0	0	-	0	-

V TISOČ SIT

EK. KLAS.	POSTAVKA	VRSTA PRIHODKA	SPREJETI	VELJAVNI	REALIZIRANI	OCENA		
			PRORAČUN 2006	PRORAČUN 2006	PRORAČUN 2006 1-6/2006	IND 7=6/5	REALIZACIJE PRORAČUNA 2006	IND 7=6/5
1	2	3	4	5	6	7=6/5	8	7=6/5
7401	25.1.09.1.	Prejeta sredstva iz proračunov lokalnih skupnosti	0	0	0	-	0	-
	25.2.	DRUGI PRIHODKI	2.250	2.250	3.162	141	4.044	180
	25.2.01.	PRIHODKI KRAJANOV	1.900	1.900	1.054	55	1.900	100
7141	25.2.01.1.	Drugi nedavčni prihodki	1.900	1.900	1.054	55	1.900	100
	25.2.02.	PRIHODKI OD NAJEMNIN ZA POSLOV. PROSTORE	300	300	1.171	390	1.171	390
7103	25.2.02.1.	Prihodki od premoženja	300	300	1.171	390	1.171	390
	25.2.03.	PRIHODKI OD NAJEMNIN ZA GROBOVE	0	0	923	-	923	-
7103	25.2.03.1.	Prihodki od premoženja	0	0	923	-	923	-
	25.2.06.	PRIHODKI OD OBRESTI	50	50	15	29	50	100
7102	25.2.06.1.	Prihodki od obresti	50	50	15	29	50	100
	SKUPAJ D		68.001	68.001	14.199	21	71.660	105
	PRIHODKI SKUPAJ A + B + C + D		8.847.757	8.847.757	3.404.543	38	8.851.776	100

PRORAČUN MESTNE OBČINE VELENJE

ODHODKI - POSEBNI DEL

V TISOČ SIT

PPP/GPR/PPR	PU/PP/EK	NAZIV	SPREJETI PRORAČUN 2006	VELJAVNI PRORAČUN 2006	REALIZIRANI PRORAČUN 2006 1-6/2006	IND 7=6/5	OCENA REALIZACIJE PRORAČUNA 2006	IND 9=8/5
1	2	3	4	5	6	7=6/5	8	9=8/5
PRORAČUN MESTNE OBČINE VELENJE			9.243.924	9.246.424	3.081.149	33	9.247.905	100
1000		OBČINSKI SVET	91.485	91.485	40.423	44	91.485	100
2000		ŽUPAN	57.093	57.093	36.468	64	57.093	100
3000		NADZORNI ODBOR	1.560	1.560	765	49	1.560	100
4001		URAD ŽUPANA IN SPLOŠNIH ZADEV	809.757	809.871	379.688	47	809.871	100
4002		URAD ZA GOSPODARSKE JAVNE SLUŽBE	3.389.155	3.388.855	1.006.953	30	3.388.855	100
4003		URAD ZA NEGOSPODARSKE JAVNE SLUŽBE	3.180.279	3.179.698	1.137.226	36	3.179.698	100
4004		URAD ZA OKOLJE IN PROSTOR	52.250	52.250	7.618	15	52.250	100
4005		URAD ZA GOSPODARSTVO IN FINANCE	161.347	161.233	28.126	17	161.233	100
4006		URAD ZA STANOVANJSKO GOSPODARSTVO	748.368	748.368	145.269	19	748.368	100
4007		SLUŽBA ZA GOSPODARJENJE S STAVBNIMI ZEMLJIŠČI	550.148	550.448	224.320	41	550.448	100
4008		MEDOBCINSKI INŠPEKTORAT	59.863	59.863	22.951	38	59.863	100
4009		URAD ZA OKOLJE IN PROSTOR SAŠA REGIJE	13.204	13.204	7.105	54	13.204	100
4010		GALERIJA VELENJE	23.651	26.732	15.007	56	26.732	100
6001		MESTNA ČETRTE VELENJE - LEVI BREG - VZHOD	880	880	419	48	880	100
6002		MESTNA ČETRTE VELENJE - LEVI BREG - ZAHOD	985	985	559	57	985	100
6003		MESTNA ČETRTE VELENJE - DESNI BREG	1.435	1.435	1.069	74	1.422	99
6004		KS BEVČE	1.356	1.356	950	70	1.356	100
6005		KS CIRKOVCE	1.368	1.368	660	48	1.500	110
6006		KS GORICA	1.379	1.379	839	61	1.720	125
6007		KS KAVČE	662	662	314	47	662	100
6008		KS KONOVO	5.035	5.035	2.711	54	5.035	100
6009		KS PAKA	4.430	4.430	1.256	28	4.430	100
6010		KS PESJE	43.477	43.477	1.732	4	43.477	100
6011		KS PLEŠIVEC	6.566	6.566	2.046	31	6.566	100
6012		KS PODKRAJ	3.823	3.823	345	9	3.823	100
6013		KS STARA VAS	5.412	5.412	2.479	46	6.012	111
6014		KS STARO VELENJE	2.000	2.000	897	45	2.000	100
6015		KS ŠALEK	1.522	1.522	631	41	1.788	117
6016		KS ŠENTILJ	7.362	7.362	2.263	31	7.362	100
6017		KS ŠKALE	7.783	7.783	5.616	72	7.783	100
6018		KS ŠMARTNO	1.361	1.361	933	69	1.516	111
6019		KS VINSKA GORA	8.928	8.928	3.511	39	8.928	100

V TISOČ SIT

PPP/GPR/PPR	PU/PP/EK	NAZIV	SPREJETI PRORAČUN 2006	VELJAVNI PRORAČUN 2006	REALIZIRANI PRORAČUN 2006 1-6/2006	IND	OCENA REALIZACIJE PRORAČUNA 2006	IND
1	2	3	4	5	6	7=6/5	8	9=8/5
1000		OBČINSKI SVET	91.485	91.485	40.423	44	91.485	100
A		BILANCA ODHODKOV	91.485	91.485	40.423	44	91.485	100
01		Politični sistem	63.625	63.625	29.963	47	63.625	100
0101		Politični sistem	63.625	63.625	29.963	47	63.625	100
01019001		Dejavnost občinskega sveta	56.625	56.625	29.963	53	56.625	100
100001001		Sejnine - Svet MOV	12.350	12.100	7.790	64	12.100	100
4029		Drugi operativni odhodki	12.350	12.100	7.790	64	12.100	100
100001002		Sejnine - odbori, komisije Sveta MOV	2.550	2.350	1.530	65	2.350	100
4029		Drugi operativni odhodki	2.550	2.350	1.530	65	2.350	100
100001003		Refundacije	1.460	1.910	1.599	84	1.910	100
4029		Drugi operativni odhodki	1.460	1.910	1.599	84	1.910	100
100001004		Objave in oglasi	510	510	133	26	510	100
4020		Pisarniški in splošni material in storitve	510	510	133	26	510	100
4029		Drugi operativni odhodki	0	0	0	-	0	-
100001005		Reprezentanca	700	700	302	43	700	100
4020		Pisarniški in splošni material in storitve	700	700	302	43	700	100
4023		Prevozni stroški in storitve	0	0	0	-	0	-
4029		Drugi operativni odhodki	0	0	0	-	0	-
100001006		Delovanje skupin članov sveta	17.883	17.883	8.276	46	17.883	100
4020		Pisarniški in splošni material in storitve	11.000	10.966	5.519	50	10.966	100
4022		Energija, voda, komunalne storitve in komunikacije	1.600	1.600	909	57	1.600	100
4025		Tekoče vzdrževanje	283	283	63	22	283	100
4026		Poslovne najemnine in zakupnine	1.700	1.700	1.074	63	1.700	100
4029		Drugi operativni odhodki	300	334	333	100	334	100
4202		Nakup opreme	3.000	3.000	378	13	3.000	100
100001007		Financiranje političnih strank	21.172	21.172	10.333	49	21.172	100
4120		Tekoči transferi neprofitnim organizacijam in ustanovam	21.172	21.172	10.333	49	21.172	100
01019002		Izvedba in nadzor volitev in referendumov	7.000	7.000	0	0	7.000	100
100001008		Volitve in referendumi	7.000	7.000	0	0	7.000	100
4020		Pisarniški in splošni material in storitve	1.600	1.600	0	0	1.600	100
4022		Energija, voda, komunalne storitve in komunikacije	0	0	0	-	0	-
4024		Izdatki za službena potovanja	2.300	2.300	0	0	2.300	100
4026		Poslovne najemnine in zakupnine	300	300	0	0	300	100
4029		Drugi operativni odhodki	2.800	2.800	0	0	2.800	100
03		Zunanja politika in mednarodna pomoč	5.000	5.000	1.112	22	5.000	100
0302		Mednarodno sodelovanje in udeležba	5.000	5.000	1.112	22	5.000	100
03029002		Mednarodno sodelovanje občin	5.000	5.000	1.112	22	5.000	100
100003001		Sodelovanje s partnerskimi mesti	5.000	5.000	1.112	22	5.000	100

V TISOČ SIT

PPP/GPR/PPR	PU/PP/EK	NAZIV	SPREJETI	VELJAVNI	REALIZIRANI	OCENA			
			PRORAČUN 2006	PRORAČUN 2006	PRORAČUN 2006 1-6/2006	IND	PRORAČUNA 2006	IND	
1	2	3	4	5	6	7=6/5	8	9=8/5	
	4020	Pisarniški in splošni material in storitve	500	500	0	0	500	100	
	4023	Prevozni stroški in storitve	500	500	0	0	500	100	
	4024	Izdatki za službena potovanja	400	400	0	0	400	100	
	4029	Drugi operativni odhodki	3.000	3.000	1.012	34	3.000	100	
	4119	Drugi transferi posameznikom	0	0	0	-	0	-	
	4120	Tekoči transferi neprofitnim organizacijam in ustanovam	500	500	100	20	500	100	
	4133	Tekoči transferi v javne zavode	100	100	0	0	100	100	
04		Skupne administrativne službe in splošne javne storitve	14.880	14.880	5.758	39	14.880	100	
0401		Kadrovska uprava	400	400	9	2	400	100	
04019001		Vodenje kadrovskih zadev	400	400	9	2	400	100	
	100004001	Priznanja in nagrade	400	400	9	2	400	100	
	4020	Pisarniški in splošni material in storitve	400	400	9	2	400	100	
0403		Druge skupne administrativne službe	14.480	14.480	5.749	40	14.480	100	
04039001		Obveščanje domače in tuje javnosti	4.480	4.480	2.717	61	4.480	100	
	100004002	Materialni stroški - Svet MOV	4.480	4.480	2.717	61	4.480	100	
	4020	Pisarniški in splošni material in storitve	4.370	4.219	2.566	61	4.219	100	
	4022	Energija, voda, komunalne storitve in komunikacije	0	151	151	100	151	100	
	4024	Izdatki za službena potovanja	90	90	0	0	90	100	
	4029	Drugi operativni odhodki	20	20	0	0	20	100	
	4203	Nakup drugih osnovnih sredstev	0	0	0	-	0	-	
04039002		Izvedba protokolarnih dogodkov	10.000	10.000	3.032	30	10.000	100	
	100004003	Občinski in državni prazniki	10.000	10.000	3.032	30	10.000	100	
	4020	Pisarniški in splošni material in storitve	5.100	3.600	341	9	3.600	100	
	4023	Prevozni stroški in storitve	100	100	45	45	100	100	
	4026	Poslovne najemnine in zakupnine	300	300	0	0	300	100	
	4029	Drugi operativni odhodki	1.200	2.700	2.296	85	2.700	100	
	4102	Subvencije privatnim podjetjem in zasebnikom	0	0	0	-	0	-	
	4119	Drugi transferi posameznikom	0	0	0	-	0	-	
	4120	Tekoči transferi neprofitnim organizacijam in ustanovam	1.500	1.500	50	3	1.500	100	
	4130	Tekoči transferi občinam	300	300	0	0	300	100	
	4133	Tekoči transferi v javne zavode	1.500	1.500	300	20	1.500	100	
	4207	Nakup nematerialnega premoženja	0	0	0	-	0	-	
06		Lokalna samouprava	4.205	4.205	1.798	43	4.205	100	
		Delovanje na področju lokalne samouprave ter koordinacija vladne in lokalne ravni	905	905	482	53	905	100	
0601		Nacionalno združenje lokalnih skupnosti	905	905	482	53	905	100	
06019002		Nacionalno združenje lokalnih skupnosti	905	905	482	53	905	100	
	100006001	Skupnost občin Slovenije	905	905	482	53	905	100	
	4029	Drugi operativni odhodki	905	905	482	53	905	100	
0602		Sofinanciranje dejavnosti občin, ožjih delov občin in zvez občin	3.300	3.300	1.315	40	3.300	100	
06029001		Delovanje ožjih delov občin	3.300	3.300	1.315	40	3.300	100	
	100006002	Sredstva za krajevne in četrtne skupnosti	3.300	3.300	1.315	40	3.300	100	

V TISOČ SIT

PPP/GPR/PPR	PU/PP/EK	NAZIV	SPREJETI PRORAČUN 2006	VELJAVNI PRORAČUN 2006	REALIZIRANI PRORAČUN 2006 1-6/2006	IND	OCENA REALIZACIJE PRORAČUNA 2006	IND
1	2	3	4	5	6	7=6/5	8	9=8/5
	4020	Pisarniški in splošni material in storitve	0	0	0	-	0	-
	4023	Prevozni stroški in storitve	0	0	0	-	0	-
	4026	Poslovne najemnine in zakupnine	1.300	1.300	1.276	98	1.300	100
	4029	Drugi operativni odhodki	2.000	1.960	0	0	1.960	100
	4130	Tekoči transferi občinam	0	0	0	-	0	-
	4203	Nakup drugih osnovnih sredstev	0	40	39	98	40	100
08		Notranje zadeve in varnost	1.675	1.675	743	44	1.675	100
0802		Policijska in kriminalistična dejavnost	1.675	1.675	743	44	1.675	100
08029001		Prometna varnost	1.150	1.150	329	29	1.150	100
	10008001	Svet za preventivo in vzgojo v cestnem prometu	1.150	1.150	329	29	1.150	100
	4020	Pisarniški in splošni material in storitve	280	148	102	69	148	100
	4024	Izdatki za službena potovanja	10	10	0	0	10	100
	4026	Poslovne najemnine in zakupnine	0	132	132	100	132	100
	4029	Drugi operativni odhodki	0	0	0	-	0	-
	4120	Tekoči transferi neprofitnim organizacijam in ustanovam	860	860	95	11	860	100
08029002		Notranja varnost	525	525	414	79	525	100
	10008002	Sosvet za izboljšanje varnosti občanov	525	525	414	79	525	100
	4020	Pisarniški in splošni material in storitve	0	415	414	100	415	100
	4029	Drugi operativni odhodki	525	110	0	0	110	100
	4202	Nakup opreme	0	0	0	-	0	-
18		Kultura, šport in nevladne organizacije	2.100	2.100	1.050	50	2.100	100
1804		Podpora posebnim skupinam	2.100	2.100	1.050	50	2.100	100
18049001		Programi veteranskih organizacij	2.100	2.100	1.050	50	2.100	100
	100018001	Območna skupnost borcev in udeležencev NOB Velenje	2.100	2.100	1.050	50	2.100	100
	4120	Tekoči transferi neprofitnim organizacijam in ustanovam	2.100	2.100	1.050	50	2.100	100

V TISOČ SIT

PPP/GPR/PPR	PU/PP/EK	NAZIV	SPREJETI PRORAČUN 2006	VELJAVNI PRORAČUN 2006	REALIZIRANI PRORAČUN 2006 1-6/2006	IND	OCENA REALIZACIJE PRORAČUNA 2006	IND
1	2	3	4	5	6	7=6/5	8	9=8/5
2000	ŽUPAN		57.093	57.093	36.468	64	57.093	100
A	BILANCA ODHODKOV		57.093	57.093	36.468	64	57.093	100
01	Politični sistem		48.593	48.593	30.655	63	48.593	100
0101	Politični sistem		48.593	48.593	30.655	63	48.593	100
01019003	Dejavnost župana in podžupanov		48.593	48.593	30.655	63	48.593	100
200001001	Plače		13.399	13.399	6.800	51	13.399	100
4000	Plače in dodatki		10.080	10.080	5.033	50	10.080	100
4001	Regres za letni dopust		150	150	149	99	150	100
4002	Povračila in nadomestila		273	273	148	54	273	100
4009	Drugi izdatki zaposlenim		0	0	0	-	0	-
4010	Prispevek za pokojninsko in invalidsko zavarovanje		892	892	445	50	892	100
4011	Prispevek za zdravstveno zavarovanje		715	715	357	50	715	100
4012	Prispevek za zaposlovanje		7	7	3	43	7	100
4013	Prispevek za starševsko varstvo		10	10	5	50	10	100
4015	Premije kolektivnega dodatnega pokojninskega zavarovanja na podlagi ZKDPZJU		121	121	66	55	121	100
4028	Davek na izplačane plače		1.151	1.151	594	52	1.151	100
200001002	Nagrade nepoklicnih funkcionarjev		11.340	11.340	5.650	50	11.340	100
4024	Izdatki za službena potovanja		20	20	15	75	20	100
4029	Drugi operativni odhodki		11.320	11.320	5.635	50	11.320	100
200001003	Reprezentanca		5.500	5.500	4.131	75	5.500	100
4020	Pisarniški in splošni material in storitve		5.000	5.000	4.131	83	5.000	100
4023	Prevozni stroški in storitve		0	0	0	-	0	-
4029	Drugi operativni odhodki		500	500	0	0	500	100
200001004	Objave in oglasi		18.200	18.200	14.074	77	18.200	100
4020	Pisarniški in splošni material in storitve		16.950	16.950	13.739	81	16.950	100
4029	Drugi operativni odhodki		1.250	1.250	335	27	1.250	100
200001005	Sredstva za odpravo nesorazmerij med osnovnimi plačami		154	154	0	0	154	100
4000	Plače in dodatki		154	154	0	0	154	100
04	Skupne administrativne službe in splošne javne storitve		8.500	8.500	5.813	68	8.500	100
0403	Druge skupne administrativne službe		8.500	8.500	5.813	68	8.500	100
04039002	Izvedba protokolarnih dogodkov		8.500	8.500	5.813	68	8.500	100
200004001	Promocijska dejavnost, pokroviteljstva		8.500	8.500	5.813	68	8.500	100
4020	Pisarniški in splošni material in storitve		3.500	3.500	2.623	75	3.500	100
4023	Prevozni stroški in storitve		0	0	0	-	0	-
4026	Poslovne najemnine in zakupnine		170	170	96	56	170	100
4029	Drugi operativni odhodki		1.000	1.800	1.418	79	1.800	100
4102	Subvencije privatnim podjetjem in zasebnikom		0	0	0	-	0	-
4119	Drugi transferi posameznikom		200	200	0	0	200	100
4120	Tekoči transferi neprofitnim organizacijam in ustanovam		3.230	2.330	1.469	63	2.330	100
4130	Tekoči transferi občinam		250	250	0	0	250	100

V TISOČ SIT

PPP/GPR/PPR	PU/PP/EK	NAZIV	SPREJETI PRORAČUN 2006	VELJAVNI PRORAČUN 2006	REALIZIRANI PRORAČUN 2006 1-6/2006	IND	OCENA REALIZACIJE PRORAČUNA 2006	IND
1	2	3	4	5	6	7=6/5	8	9=8/5
	4132	Tekoči transferi v javne sklade	0	100	100	100	100	100
	4133	Tekoči transferi v javne zavode	150	150	108	72	150	100

V TISOČ SIT

PPP/GPR/PPR	PU/PP/EK	NAZIV	SPREJETI PRORAČUN 2006	VELJAVNI PRORAČUN 2006	REALIZIRANI PRORAČUN 2006 1-6/2006	IND	OCENA REALIZACIJE PRORAČUNA 2006	IND
1	2	3	4	5	6	7=6/5	8	9=8/5
	3000	NADZORNI ODBOR	1.560	1.560	765	49	1.560	100
	<i>A</i>	<i>BILANCA ODHODKOV</i>	<i>1.560</i>	<i>1.560</i>	<i>765</i>	<i>49</i>	<i>1.560</i>	<i>100</i>
02		<i>Ekonomska in fiskalna administracija</i>	1.560	1.560	765	49	1.560	100
0203		<i>Fiskalni nadzor</i>	1.560	1.560	765	49	1.560	100
02039001		<i>Dejavnost nadzornega odbora</i>	1.560	1.560	765	49	1.560	100
	300002001	Dejavnost Nadzornega odbora	1.560	1.560	765	49	1.560	100
	4029	Drugi operativni odhodki	1.560	1.560	765	49	1.560	100

V TISOČ SIT

PPP/GPR/PPR	PU/PP/EK	NAZIV	SPREJETI PRORAČUN 2006	VELJAVNI PRORAČUN 2006	REALIZIRANI PRORAČUN 2006 1-6/2006	IND	OCENA REALIZACIJE PRORAČUNA 2006	IND
1	2	3	4	5	6	7=6/5	8	9=8/5
4001		URAD ŽUPANA IN SPLOŠNIH ZADEV	809.757	809.871	379.688	47	809.871	100
A		BILANCA ODHODKOV	809.757	809.871	379.688	47	809.871	100
02		Ekonomska in fiskalna administracija	2.900	2.900	1.349	47	2.900	100
0202		Urejanje na področju fiskalne politike	2.900	2.900	1.349	47	2.900	100
02029001		Urejanje na področju fiskalne politike	2.900	2.900	1.349	47	2.900	100
	400102001	Stroški plačilnega prometa	2.900	2.900	1.349	47	2.900	100
	4029	Drugi operativni odhodki	2.900	2.900	1.349	47	2.900	100
03		Zunanja politika in mednarodna pomoč	11.000	11.000	588	5	11.000	100
0302		Mednarodno sodelovanje in udeležba	11.000	11.000	588	5	11.000	100
03029002		Mednarodno sodelovanje občin	11.000	11.000	588	5	11.000	100
	400103001	Mednarodni projekti	11.000	11.000	588	5	11.000	100
	4020	Pisarniški in splošni material in storitve	1.000	1.000	319	32	1.000	100
	4024	Izdatki za službena potovanja	0	200	197	98	200	100
	4029	Drugi operativni odhodki	4.500	4.300	0	0	4.300	100
	4202	Nakup opreme	0	0	0	-	0	-
	4204	Novogradnje, rekonstrukcije in adaptacije	0	0	0	-	0	-
	4208	Študije o izvedljivosti projektov, projektna dokumentacija, nadzor in investicijski inženiring	5.500	5.500	72	1	5.500	100
04		Skupne administrativne službe in splošne javne storitve	30.560	32.900	19.573	59	32.900	100
0402		Informatizacija uprave	4.100	4.100	1.339	33	4.100	100
04029001		Informacijska infrastruktura	3.980	3.980	1.309	33	3.980	100
	400104001	E - občina	3.980	3.980	1.309	33	3.980	100
	4020	Pisarniški in splošni material in storitve	0	2.480	1.309	53	2.480	100
	4024	Izdatki za službena potovanja	0	0	0	-	0	-
	4029	Drugi operativni odhodki	2.480	0	0	-	0	-
	4202	Nakup opreme	1.500	1.500	0	0	1.500	100
04029002		Elektronske storitve	120	120	30	25	120	100
	400104002	E - občina	120	120	30	25	120	100
	4020	Pisarniški in splošni material in storitve	0	120	30	25	120	100
	4024	Izdatki za službena potovanja	0	0	0	-	0	-
	4029	Drugi operativni odhodki	0	0	0	-	0	-
	4202	Nakup opreme	120	0	0	-	0	-
0403		Druge skupne administrativne službe	26.460	28.800	18.234	63	28.800	100
04039003		Razpolaganje in upravljanje z občinskim premoženjem	26.460	28.800	18.234	63	28.800	100
	400104003	Sodni stroški - notarji, odvetniki, sodni izvedenci, sodni postopki	3.300	3.300	1.044	32	3.300	100
	4029	Drugi operativni odhodki	3.300	3.300	1.044	32	3.300	100
	400104004	Zavarovanje objektov in opreme - drugi poslovni prostori	724	850	850	100	850	100
	4025	Tekoče vzdrževanje	724	850	850	100	850	100

V TISOČ SIT

PPP/GPR/PPR	PU/PP/EK	NAZIV	SPREJETI	VELJAVNI	REALIZIRANI	OCENA		
			PRORAČUN	PRORAČUN	PRORAČUN	REALIZACIJE	IND	
1	2	3	2006	2006	2006	2006	2006	
			4	5	6	7=6/5	8	9=8/5
	400104005	Vzdrževanje objektov KS	8.000	8.000	3.080	38	8.000	100
	4022	Energija, voda, komunalne storitve in komunikacije	0	0	0	-	0	-
	4025	Tekoče vzdrževanje	3.000	1.943	1.383	71	1.943	100
	4029	Drugi operativni odhodki	0	0	0	-	0	-
	4130	Tekoči transferi občinam	0	0	0	-	0	-
	4202	Nakup opreme	5.000	5.000	640	13	5.000	100
	4208	Študije o izvedljivosti projektov, projektna dokumentacija, nadzor in investicijski inženiring	0	1.057	1.057	100	1.057	100
	4320	Investicijski transferi občinam	0	0	0	-	0	-
	400104006	Ureditev in vzdrževanje drugih poslovnih prostorov	12.220	14.320	13.147	92	14.320	100
	4020	Pisarniški in splošni material in storitve	4.420	1.662	1.586	95	1.662	100
	4022	Energija, voda, komunalne storitve in komunikacije	2.700	2.440	1.584	65	2.440	100
	4025	Tekoče vzdrževanje	2.350	3.010	3.009	100	3.010	100
	4029	Drugi operativni odhodki	750	3.450	3.351	97	3.450	100
	4205	Investicijsko vzdrževanje in obnove	2.000	765	624	82	765	100
	4208	Študije o izvedljivosti projektov, projektna dokumentacija, nadzor in investicijski inženiring	0	2.993	2.993	100	2.993	100
	400104007	Nakup poslovnih prostorov	1.716	1.716	0	0	1.716	100
	4200	Nakup zgradb in prostorov	1.716	1.716	0	0	1.716	100
	4202	Nakup opreme	0	0	0	-	0	-
	400104008	Odškodnine	0	114	113	99	114	100
	4027	Kazni in odškodnine	0	114	113	99	114	100
	400104009	Premoženjsko - delitvena bilanca	500	500	0	0	500	100
	4130	Tekoči transferi občinam	500	500	0	0	500	100
06		Lokalna samouprava	532.187	529.961	261.179	49	529.961	100
0603		Dejavnost občinske uprave	532.187	529.961	261.179	49	529.961	100
06039001		Administracija občinske uprave	495.719	493.331	253.235	51	493.331	100
	400106001	Plače	370.191	370.191	195.262	53	370.191	100
	4000	Plače in dodatki	266.000	266.000	135.948	51	266.000	100
	4001	Regres za letni dopust	12.750	12.750	11.347	89	12.750	100
	4002	Povračila in nadomestila	20.200	20.200	10.756	53	20.200	100
	4003	Sredstva za delovno uspešnost	5.300	5.300	2.484	47	5.300	100
	4004	Sredstva za nadurno delo	2.200	2.200	1.122	51	2.200	100
	4009	Drugi izdatki zaposlenim	2.720	2.720	1.570	58	2.720	100
	4010	Prispevek za pokojninsko in invalidsko zavarovanje	24.400	24.400	12.526	51	24.400	100
	4011	Prispevek za zdravstveno zavarovanje	19.550	19.550	10.035	51	19.550	100
	4012	Prispevek za zaposlovanje	165	165	85	51	165	100
	4013	Prispevek za starševsko varstvo	276	276	142	51	276	100
	4015	Premije kolektivnega dodatnega pokojninskega zavarovanja na podlagi ZKDPZJU	5.420	5.420	3.217	59	5.420	100
	4028	Davek na izplačane plače	11.210	11.210	6.029	54	11.210	100
	400106002	Pisarniški in splošni material in storitve, poštne storitve	18.600	18.600	8.231	44	18.600	100
	4020	Pisarniški in splošni material in storitve	10.500	10.414	4.523	43	10.414	100
	4022	Energija, voda, komunalne storitve in komunikacije	8.100	8.100	3.623	45	8.100	100
	4023	Prevozni stroški in storitve	0	0	0	-	0	-
	4029	Drugi operativni odhodki	0	86	85	99	86	100

V TISOČ SIT

PPP/GPR/PPR	PU/PP/EK	NAZIV	SPREJETI PRORAČUN 2006	VELJAVNI PRORAČUN 2006	REALIZIRANI PRORAČUN 2006 1-6/2006	IND	OCENA REALIZACIJE PRORAČUNA 2006	IND
1	2	3	4	5	6	7=6/5	8	9=8/5
	400106003	Časopisi, revije, knjige in strokovna literatura	2.800	2.800	1.362	49	2.800	100
	4020	Pisarniški in splošni material in storitve	2.800	2.800	1.362	49	2.800	100
	400106004	Reprezentanca uprave	1.100	1.300	1.251	96	1.300	100
	4020	Pisarniški in splošni material in storitve	1.100	1.300	1.251	96	1.300	100
	4029	Drugi operativni odhodki	0	0	0	-	0	-
	400106005	Zalozniške, tiskarske, oglaševalske, prevajalske storitve, fotokopiranje	1.700	1.500	248	17	1.500	100
	4020	Pisarniški in splošni material in storitve	1.700	1.480	229	15	1.480	100
	4026	Poslovne najemnine in zakupnine	0	20	19	96	20	100
	400106006	Nakup, vzdrževanje in upravljanje programske opreme	15.420	15.420	7.634	50	15.420	100
	4020	Pisarniški in splošni material in storitve	370	370	227	61	370	100
	4025	Tekoče vzdrževanje	7.700	7.700	3.226	42	7.700	100
	4202	Nakup opreme	7.350	7.350	4.182	57	7.350	100
	400106007	Telekomunikacijske storitve	14.000	14.000	7.624	54	14.000	100
	4020	Pisarniški in splošni material in storitve	0	10	10	99	10	100
	4022	Energija, voda, komunalne storitve in komunikacije	14.000	13.980	7.604	54	13.980	100
	4133	Tekoči transferi v javne zavode	0	10	10	100	10	100
	400106008	Posebni material in storitve	200	200	166	83	200	100
	4021	Posebni material in storitve	200	200	166	83	200	100
	400106009	Prevozni stroški in storitve	1.166	1.166	645	55	1.166	100
	4023	Prevozni stroški in storitve	1.166	1.166	645	55	1.166	100
	400106010	Vzdrževanje službenih vozil	3.234	3.234	1.599	49	3.234	100
	4020	Pisarniški in splošni material in storitve	0	33	33	99	33	100
	4023	Prevozni stroški in storitve	3.234	3.199	1.566	49	3.199	100
	4029	Drugi operativni odhodki	0	2	1	51	2	100
	400106011	Službena potovanja	3.000	3.000	2.286	76	3.000	100
	4024	Izdatki za službena potovanja	3.000	3.000	2.286	76	3.000	100
	400106012	Strokovno izobraževanje zaposlenih	6.500	6.500	2.097	32	6.500	100
	4029	Drugi operativni odhodki	6.500	6.500	2.097	32	6.500	100
	400106013	Delo zunanjih sodelavcev	10.000	10.000	5.007	50	10.000	100
	4029	Drugi operativni odhodki	10.000	10.000	5.007	50	10.000	100
	400106014	Zavarovanje zaposlenih, preventivni zdravstveni pregledi, varstvo pri delu	4.000	4.000	1.155	29	4.000	100
	4029	Drugi operativni odhodki	4.000	4.000	1.155	29	4.000	100
	400106015	Revizije	3.000	3.000	1.725	58	3.000	100
	4020	Pisarniški in splošni material in storitve	0	1.726	1.725	100	1.726	100
	4029	Drugi operativni odhodki	3.000	1.274	0	0	1.274	100
	400106016	Drugi materialni stroški	418	418	211	50	418	100
	4020	Pisarniški in splošni material in storitve	0	21	20	96	21	100
	4029	Drugi operativni odhodki	418	397	191	48	397	100
	400106017	Stroški obratovanja prostorov Titov trg 1	19.960	17.572	7.427	42	17.572	100
	4020	Pisarniški in splošni material in storitve	13.460	11.070	4.408	40	11.070	100
	4022	Energija, voda, komunalne storitve in komunikacije	6.500	6.500	3.017	46	6.500	100
	4029	Drugi operativni odhodki	0	2	2	96	2	100

V TISOČ SIT

PPP/GPR/PPR	PU/PP/EK	NAZIV	SPREJETI	VELJAVNI	REALIZIRANI	OCENA		
			PRORAČUN	PRORAČUN	PRORAČUN	REALIZACIJE	IND	
1	2	3	2006	2006	2006	2006	2006	
			4	5	6	7=6/5	8	9=8/5
	400106018	Stroški obratovanja prostorov Kopališka 3	6.080	6.080	3.449	57	6.080	100
	4020	Pisarniški in splošni material in storitve	2.500	2.500	1.324	53	2.500	100
	4022	Energija, voda, komunalne storitve in komunikacije	3.580	3.580	2.125	59	3.580	100
	4029	Drugi operativni odhodki	0	0	0	-	0	-
	400106019	Počitniške kapacitete	10.470	10.470	5.856	56	10.470	100
	4020	Pisarniški in splošni material in storitve	1.100	1.100	235	21	1.100	100
	4022	Energija, voda, komunalne storitve in komunikacije	970	970	363	37	970	100
	4025	Tekoče vzdrževanje	7.000	6.866	4.547	66	6.866	100
	4026	Poslovne najemnine in zakupnine	200	200	0	0	200	100
	4029	Drugi operativni odhodki	1.200	1.200	578	48	1.200	100
	4202	Nakup opreme	0	0	0	-	0	-
	4205	Investicijsko vzdrževanje in obnove	0	0	0	-	0	-
	4208	Študije o izvedljivosti projektov, projektna dokumentacija, nadzor in investicijski inženiring	0	134	134	100	134	100
	400106026	Sredstva za odpravo nesorazmerij med osnovnimi plačami	3.880	3.880	0	0	3.880	100
	4000	Plače in dodatki	3.880	3.880	0	0	3.880	100
06039002		Razpolaganje in upravljanje s premoženjem, potrebnim za delovanje občinske uprave	36.468	36.630	7.944	22	36.630	100
	400106020	Najemnine in zakupnine	2.000	2.000	791	40	2.000	100
	4026	Poslovne najemnine in zakupnine	2.000	2.000	791	40	2.000	100
	400106021	Zavarovanje objektov in opreme - poslovni prostori za delovanje uprave	908	1.070	1.067	100	1.070	100
	4025	Tekoče vzdrževanje	908	1.070	1.067	100	1.070	100
	400106022	Ureditev in vzdrževanje prostorov Titov trg 1	5.840	5.840	1.158	20	5.840	100
	4020	Pisarniški in splošni material in storitve	0	2	2	90	2	100
	4025	Tekoče vzdrževanje	3.840	3.838	478	12	3.838	100
	4029	Drugi operativni odhodki	0	0	0	-	0	-
	4200	Nakup zgradb in prostorov	0	0	0	-	0	-
	4205	Investicijsko vzdrževanje in obnove	0	0	0	-	0	-
	4208	Študije o izvedljivosti projektov, projektna dokumentacija, nadzor in investicijski inženiring	2.000	2.000	678	34	2.000	100
	400106023	Nabava in vzdrževanje strojne računalniške opreme	15.500	15.500	1.249	8	15.500	100
	4025	Tekoče vzdrževanje	2.500	2.500	682	27	2.500	100
	4202	Nakup opreme	13.000	13.000	567	4	13.000	100
	400106024	Nabava in vzdrževanje druge opreme	6.220	6.220	579	9	6.220	100
	4025	Tekoče vzdrževanje	220	220	61	28	220	100
	4201	Nakup prevoznih sredstev	3.000	4.670	0	0	4.670	100
	4202	Nakup opreme	3.000	1.330	517	39	1.330	100
	400106025	Ureditev in vzdrževanje prostorov Kopališka 3	6.000	6.000	3.101	52	6.000	100
	4025	Tekoče vzdrževanje	4.800	4.800	1.994	42	4.800	100
	4029	Drugi operativni odhodki	0	0	0	-	0	-
	4205	Investicijsko vzdrževanje in obnove	1.200	1.200	1.107	92	1.200	100
	4208	Študije o izvedljivosti projektov, projektna dokumentacija, nadzor in investicijski inženiring	0	0	0	-	0	-
07		Obramba in ukrepi ob izrednih dogodkih	70.530	70.530	36.112	51	70.530	100
0703		Civilna zaščita in protipožarna varnost	70.530	70.530	36.112	51	70.530	100
07039001		Usposabljanje in delovanje sistema za posredovanje ob izrednih dogodkih	2.530	2.530	1.261	50	2.530	100

V TISOČ SIT

PPP/GPR/PPR	PU/PP/EK	NAZIV	SPREJETI	VELJAVNI	REALIZIRANI	OCENA		
			PRORAČUN	PRORAČUN	PRORAČUN	REALIZACIJE	IND	IND
1	2	3	2006	2006	2006	2006	2006	
			4	5	6	7=6/5	8	9=8/5
	400107001	Civilna zaščita	1.730	1.730	1.001	58	1.730	100
	4020	Pisarniški in splošni material in storitve	100	99	74	75	99	100
	4021	Posebni material in storitve	0	0	0	-	0	-
	4022	Energija, voda, komunalne storitve in komunikacije	0	0	0	-	0	-
	4024	Izdatki za službena potovanja	0	0	0	-	0	-
	4025	Tekoče vzdrževanje	100	100	0	0	100	100
	4029	Drugi operativni odhodki	1.000	841	244	29	841	100
	4120	Tekoči transferi neprofitnim organizacijam in ustanovam	400	400	400	100	400	100
	4201	Nakup prevoznih sredstev	0	160	159	100	160	100
	4202	Nakup opreme	130	130	123	95	130	100
	4205	Investicijsko vzdrževanje in obnove	0	0	0	-	0	-
	400107002	Opazovanje, obveščanje, alarmiranje	500	500	246	49	500	100
	4020	Pisarniški in splošni material in storitve	0	0	0	-	0	-
	4022	Energija, voda, komunalne storitve in komunikacije	0	0	0	-	0	-
	4025	Tekoče vzdrževanje	500	500	246	49	500	100
	4029	Drugi operativni odhodki	0	0	0	-	0	-
	4202	Nakup opreme	0	0	0	-	0	-
	400107003	Sredstva zvez	200	200	14	7	200	100
	4020	Pisarniški in splošni material in storitve	0	0	0	-	0	-
	4022	Energija, voda, komunalne storitve in komunikacije	0	0	0	-	0	-
	4025	Tekoče vzdrževanje	100	100	14	14	100	100
	4120	Tekoči transferi neprofitnim organizacijam in ustanovam	0	0	0	-	0	-
	4202	Nakup opreme	100	100	0	0	100	100
	4310	Investicijski transferi neprofitnim organizacijam in ustanovam	0	0	0	-	0	-
	400107004	Civilna obramba	100	100	0	0	100	100
	4029	Drugi operativni odhodki	100	100	0	0	100	100
	4202	Nakup opreme	0	0	0	-	0	-
07039002		Protipožarna varnost	68.000	68.000	34.850	51	68.000	100
	400107005	Gasilska zveza Velenje	1.700	1.700	850	50	1.700	100
	4120	Tekoči transferi neprofitnim organizacijam in ustanovam	1.700	1.700	850	50	1.700	100
	400107006	Društvena dejavnost	300	300	130	43	300	100
	4020	Pisarniški in splošni material in storitve	0	30	30	100	30	100
	4119	Drugi transferi posameznikom	0	0	0	-	0	-
	4120	Tekoči transferi neprofitnim organizacijam in ustanovam	300	270	100	37	270	100
	400107007	Požarna varnost	815	815	472	58	815	100
	4020	Pisarniški in splošni material in storitve	0	0	0	-	0	-
	4024	Izdatki za službena potovanja	0	0	0	-	0	-
	4025	Tekoče vzdrževanje	300	300	0	0	300	100
	4029	Drugi operativni odhodki	0	0	0	-	0	-
	4120	Tekoči transferi neprofitnim organizacijam in ustanovam	515	515	472	92	515	100
	4202	Nakup opreme	0	0	0	-	0	-
	400107008	Požarni sklad	14.985	14.985	8.452	56	14.985	100
	4021	Posebni material in storitve	0	0	0	-	0	-
	4029	Drugi operativni odhodki	0	0	0	-	0	-

V TISOČ SIT

PPP/GPR/PPR	PU/PP/EK	NAZIV	SPREJETI	VELJAVNI	REALIZIRANI	OCENA		
			PRORAČUN	PRORAČUN	PRORAČUN	REALIZACIJE	IND	
1	2	3	2006	2006	2006	2006	2006	
			4	5	6	7=6/5	8	9=8/5
	4120	Tekoči transferi neprifitnim organizacijam in ustanovam	14.985	14.985	8.452	56	14.985	100
	4202	Nakup opreme	0	0	0	-	0	-
	400107009	Poklicno gasilsko jedro	32.700	32.700	17.946	55	32.700	100
	4120	Tekoči transferi neprifitnim organizacijam in ustanovam	32.700	32.700	17.946	55	32.700	100
	400107010	Nakup gasilskih vozil	6.000	6.000	5.000	83	6.000	100
	4310	Investicijski transferi neprifitnim organizacijam in ustanovam	6.000	6.000	5.000	83	6.000	100
	400107011	Vzdrževanje gasilskih domov	11.500	11.500	2.000	17	11.500	100
	4120	Tekoči transferi neprifitnim organizacijam in ustanovam	0	2.000	2.000	100	2.000	100
	4310	Investicijski transferi neprifitnim organizacijam in ustanovam	11.500	9.500	0	0	9.500	100
	400107012	Nakup gasilske opreme	0	0	0	-	0	-
	4310	Investicijski transferi neprifitnim organizacijam in ustanovam	0	0	0	-	0	-
10		Trg dela in delovni pogoji	47.630	47.630	29.925	63	47.630	100
1003		Aktivna politika zaposlovanja	47.630	47.630	29.925	63	47.630	100
10039001		Povečanje zaposljivosti	47.630	47.630	29.925	63	47.630	100
	400110001	Javna dela - Uprava MOV	14.051	14.051	6.614	47	14.051	100
	4000	Plače in dodatki	10.000	10.000	4.796	48	10.000	100
	4001	Regres za letni dopust	0	0	0	-	0	-
	4002	Povračila in nadomestila	2.200	2.200	932	42	2.200	100
	4003	Sredstva za delovno uspešnost	200	200	97	49	200	100
	4004	Sredstva za nadurno delo	0	0	0	-	0	-
	4009	Drugi izdatki zaposlenim	0	0	0	-	0	-
	4010	Prispevek za pokojninsko in invalidsko zavarovanje	900	900	433	48	900	100
	4011	Prispevek za zdravstveno zavarovanje	730	730	347	48	730	100
	4012	Prispevek za zaposlovanje	6	6	3	49	6	100
	4013	Prispevek za starševsko varstvo	10	10	5	49	10	100
	4028	Davek na izplačane plače	5	5	0	0	5	100
	400110002	Zaposlitveni programi	33.249	33.249	23.312	70	33.249	100
	4000	Plače in dodatki	23.100	22.514	15.241	68	22.514	100
	4001	Regres za letni dopust	1.800	2.086	2.086	100	2.086	100
	4002	Povračila in nadomestila	2.280	2.280	2.089	92	2.280	100
	4003	Sredstva za delovno uspešnost	460	460	292	63	460	100
	4004	Sredstva za nadurno delo	400	400	200	50	400	100
	4009	Drugi izdatki zaposlenim	700	700	0	0	700	100
	4010	Prispevek za pokojninsko in invalidsko zavarovanje	2.100	2.100	1.392	66	2.100	100
	4011	Prispevek za zdravstveno zavarovanje	1.600	1.600	1.115	70	1.600	100
	4012	Prispevek za zaposlovanje	14	14	9	67	14	100
	4013	Prispevek za starševsko varstvo	23	23	16	68	23	100
	4015	Premije kolektivnega dodatnega pokojninskega zavarovanja na podlagi ZKDPZJU	412	412	411	100	412	100
	4024	Izdatki za službena potovanja	120	120	26	22	120	100
	4028	Davek na izplačane plače	240	540	433	80	540	100
	400110003	Sredstva za odpravo nesorazmerij med osnovnimi plačami	330	330	0	0	330	100
	4000	Plače in dodatki	330	330	0	0	330	100
	400110004	NRS - Projekt Mladi za razvoj Zg. Savinjske in Šaleške doline	0	0	0	-	0	-

V TISOČ SIT

PPP/GPR/PPR	PU/PP/EK	NAZIV	SPREJETI PRORAČUN 2006	VELJAVNI PRORAČUN 2006	REALIZIRANI PRORAČUN 2006 1-6/2006	IND	OCENA REALIZACIJE PRORAČUNA 2006	IND
1	2	3	4	5	6	7=6/5	8	9=8/5
	4029	Drugi operativni odhodki	0	0	0	-	0	-
	400110005	EQUAL	0	0	0	-	0	-
	4029	Drugi operativni odhodki	0	0	0	-	0	-
12		PRIDOBIVANJE IN DISTRIBUCIJA ENERGETSKIH SUROVIN	17.000	17.000	442	3	17.000	100
1206		Urejanje področja učinkovite rabe in obnovljivih virov energije	17.000	17.000	442	3	17.000	100
12069001		Spodbujanje rabe obnovljivih virov energije	17.000	17.000	442	3	17.000	100
	400112001	Inteligentna energija za Evropo	7.000	7.000	0	0	7.000	100
	4024	Izdatki za službena potovanja	0	0	0	-	0	-
	4029	Drugi operativni odhodki	5.000	5.000	0	0	5.000	100
	4208	Študije o izvedljivosti projektov, projektna dokumentacija, nadzor in investicijski inženiring	2.000	2.000	0	0	2.000	100
	400112002	Inteligentna energija za Evropo - Lokalna energetska agencija	10.000	10.000	442	4	10.000	100
	4020	Pisarniški in splošni material in storitve	0	92	92	100	92	100
	4024	Izdatki za službena potovanja	0	351	350	100	351	100
	4029	Drugi operativni odhodki	1.000	557	0	0	557	100
	4202	Nakup opreme	9.000	9.000	0	0	9.000	100
14		Gospodarstvo	75.000	75.000	23.098	31	75.000	100
1402		Pospeševanje in podpora gospodarski dejavnost	75.000	75.000	23.098	31	75.000	100
14029001		Spodbujanje razvoja malega gospodarstva	75.000	75.000	23.098	31	75.000	100
	400114001	PHARE CFCU - Poslovna cona Gorenje	67.500	67.500	20.781	31	67.500	100
	4020	Pisarniški in splošni material in storitve	0	42	40	96	42	100
	4029	Drugi operativni odhodki	0	988	988	100	988	100
	4208	Študije o izvedljivosti projektov, projektna dokumentacija, nadzor in investicijski inženiring	67.500	66.470	19.753	30	66.470	100
	400114002	PHARE CFCU - Poslovna cona Gorenje - lastna udeležba	7.500	7.500	2.318	31	7.500	100
	4020	Pisarniški in splošni material in storitve	0	14	13	96	14	100
	4029	Drugi operativni odhodki	0	110	110	100	110	100
	4208	Študije o izvedljivosti projektov, projektna dokumentacija, nadzor in investicijski inženiring	7.500	7.376	2.195	30	7.376	100
15		Varovanje okolja in naravne dediščine	2.500	2.500	884	35	2.500	100
1505		Pomoč in podpora ohranjanju narave	2.500	2.500	884	35	2.500	100
15059001		Ohranjanje biotske raznovrstnosti in varstvo naravnih vrednot	2.500	2.500	884	35	2.500	100
	400115001	INTERREG III B CADSES - REVITAMIN - Revitalizacija premogovniških jeder	2.500	2.500	884	35	2.500	100
	4020	Pisarniški in splošni material in storitve	1.300	1.143	574	50	1.143	100
	4023	Prevozni stroški in storitve	0	0	0	-	0	-
	4024	Izdatki za službena potovanja	1.200	1.200	154	13	1.200	100
	4026	Poslovne najemnine in zakupnine	0	75	75	100	75	100
	4029	Drugi operativni odhodki	0	0	0	-	0	-
	4120	Tekoči transferi neprifitnim organizacijam in ustanovam	0	82	81	99	82	100
16		Prostorsko planiranje in stanovanjsko komunalna dejavnost	1.550	1.550	284	18	1.550	100
1602		Prostorsko in podeželsko planiranje in administracije	1.550	1.550	284	18	1.550	100

V TISOČ SIT

PPP/GPR/PPR	PU/PP/EK	NAZIV	SPREJETI PRORAČUN 2006	VELJAVNI PRORAČUN 2006	REALIZIRANI PRORAČUN 2006 1-6/2006	IND	OCENA REALIZACIJE PRORAČUNA 2006	IND
1	2	3	4	5	6	7=6/5	8	9=8/5
16029003		Prostorsko načrtovanje	1.550	1.550	284	18	1.550	100
	400116001	URBACT - Kultura in prenova mest	700	700	0	0	700	100
	4024	Izdatki za službena potovanja	700	700	0	0	700	100
	4142	Tekoči transferi neprofitnim organizacijam v tujini	0	0	0	-	0	-
	400116002	URBACT - Mladi	850	850	284	33	850	100
	4020	Pisarniški in splošni material in storitve	0	0	0	-	0	-
	4022	Energija, voda, komunalne storitve in komunikacije	0	0	0	-	0	-
	4024	Izdatki za službena potovanja	850	850	284	33	850	100
	4133	Tekoči transferi v javne zavode	0	0	0	-	0	-
18		Kultura, šport in nevladne organizacije	18.900	18.900	6.254	33	18.900	100
1802		Ohranjanje kulturne dediščine	16.000	16.000	5.554	35	16.000	100
18029001		Nepremična kulturna dediščina	16.000	16.000	5.554	35	16.000	100
	400118001	INTERREG III A - Projekt Klasirnica	16.000	16.000	5.554	35	16.000	100
	4020	Pisarniški in splošni material in storitve	1.000	1.000	369	37	1.000	100
	4022	Energija, voda, komunalne storitve in komunikacije	50	50	6	12	50	100
	4024	Izdatki za službena potovanja	400	400	0	0	400	100
	4026	Poslovne najemnine in zakupnine	250	250	136	54	250	100
	4029	Drugi operativni odhodki	11.300	11.300	5.043	45	11.300	100
	4208	Študije o izvedljivosti projektov, projektna dokumentacija, nadzor in investicijski inženiring	3.000	3.000	0	0	3.000	100
1803		Programi v kulturi	1.500	1.500	0	0	1.500	100
18039002		Umetniški programi	1.500	1.500	0	0	1.500	100
	400118006	PHARE CFCU - Razstavišče 360	1.500	1.500	0	0	1.500	100
	4029	Drugi operativni odhodki	1.500	1.500	0	0	1.500	100
18029002		Premična kulturna dediščina	0	0	0	-	0	-
	400118002	KULTURA 2000 - Projekt Premog	0	0	0	-	0	-
	4029	Drugi operativni odhodki	0	0	0	-	0	-
1804		Podpora posebnim skupinam	1.400	1.400	700	50	1.400	100
18049001		Programi veteranskih organizacij	1.400	1.400	700	50	1.400	100
	400118003	Zveza slovenskih častnikov	600	600	300	50	600	100
	4120	Tekoči transferi neprofitnim organizacijam in ustanovam	600	600	300	50	600	100
	400118004	Zveza veteranov vojne za Slovenijo	600	600	300	50	600	100
	4120	Tekoči transferi neprofitnim organizacijam in ustanovam	600	600	300	50	600	100
	400118005	Veteransko društvo Sever	200	200	100	50	200	100
	4120	Tekoči transferi neprofitnim organizacijam in ustanovam	200	200	100	50	200	100

V TISOČ SIT

PPP/GPR/PPR	PU/PP/EK	NAZIV	SPREJETI PRORAČUN 2006	VELJAVNI PRORAČUN 2006	REALIZIRANI PRORAČUN 2006 1-6/2006	IND	OCENA REALIZACIJE PRORAČUNA 2006	IND
1	2	3	4	5	6	7=6/5	8	9=8/5
4002		URAD ZA GOSPODARSKE JAVNE SLUŽBE	3.389.155	3.388.855	1.006.953	30	3.388.855	100
A		BILANCA ODHODKOV	3.387.603	3.387.303	1.006.191	30	3.387.303	100
02		Ekonomska in fiskalna administracija	0	0	0	-	0	-
0202		Urejanje na področju fiskalne politike	0	0	0	-	0	-
02029001		Urejanje na področju fiskalne politike	0	0	0	-	0	-
	400202001	Stroški izterjave nadomestila za uporabo stavbnega zemljišča	0	0	0	-	0	-
	4029	Drugi operativni odhodki	0	0	0	-	0	-
04		Skupne administrativne službe in splošne javne storitve	1.500	1.500	20	1	1.500	100
0403		Druge skupne administrativne službe	1.500	1.500	20	1	1.500	100
04039003		Razpolaganje in upravljanje z občinskim premoženjem	1.500	1.500	20	1	1.500	100
	400204001	Vzdrževanje objekta in zemljišča v Vinski Gori	1.500	1.500	20	1	1.500	100
	4021	Posebni materiali in storitve	0	50	20	40	50	100
	4029	Drugi operativni odhodki	0	0	0	-	0	-
	4130	Tekoči transferi občinam	0	0	0	-	0	-
	4205	Investicijsko vzdrževanje in obnove	1.500	1.450	0	0	1.450	100
11		Kmetijstvo, gozdarstvo in ribištvo	5.000	5.000	0	0	5.000	100
1104		Gozdarstvo	5.000	5.000	0	0	5.000	100
11049001		Vzdrževanje in gradnja gozdnih cest	5.000	5.000	0	0	5.000	100
	400211001	Sofinanciranje vzdrževanja gozdnih cest	5.000	5.000	0	0	5.000	100
	4025	Tekoče vzdrževanje	4.500	4.500	0	0	4.500	100
	4029	Drugi operativni odhodki	0	0	0	-	0	-
	4130	Tekoči transferi občinam	500	500	0	0	500	100
12		Pridobivanje in distribucija energetskih surovin	0	0	0	-	0	-
		Urejanje, nadzor in oskrba na področju proizvodnje in distribucije električne energije	0	0	0	-	0	-
1202		Oskrba z električno energijo	0	0	0	-	0	-
12029001		Oskrba z električno energijo	0	0	0	-	0	-
	400212002	Most in cestni priključek v Paki na LC Paka - Paški Kozjak	0	0	0	-	0	-
	4204	Novogradnje, rekonstrukcije in adaptacije	0	0	0	-	0	-
1204		Urejanje, nadzor in oskrba na področju predelave in distribucije nafte in zemeljskega plina	0	0	0	-	0	-
12049001		Oskrba s plinom	0	0	0	-	0	-
	400212001	Plinifikacija - severna in južna veja	0	0	0	-	0	-
	4029	Drugi operativni odhodki	0	0	0	-	0	-
	4204	Novogradnje, rekonstrukcije in adaptacije	0	0	0	-	0	-
	4208	Študije o izvedljivosti projektov, projektna dokumentacija, nadzor in investicijski inženiring	0	0	0	-	0	-

V TISOČ SIT

PPP/GPR/PPR	PU/PP/EK	NAZIV	SPREJETI PRORAČUN 2006	VELJAVNI PRORAČUN 2006	REALIZIRANI PRORAČUN 2006 1-6/2006	IND	OCENA REALIZACIJE PRORAČUNA 2006	IND
1	2	3	4	5	6	7=6/5	8	9=8/5
13		Promet, prometna infrastruktura in komunikacije	822.100	836.984	323.066	39	836.984	100
1302		Cestni promet in infrastruktura	822.100	836.984	323.066	39	836.984	100
13029001		Upravljanje in tekoče vzdrževanje občinskih cest	330.000	295.052	168.218	57	295.052	100
	400213001	Redno vzdrževanje cest in varstvo lokalnih cest	85.000	85.000	28.338	33	85.000	100
	4029	Drugi operativni odhodki	0	0	0	-	0	-
	4135	Tekoča plačila drugim izvajalcem javnih služb, ki niso posredni proračunski uporabniki	85.000	85.000	28.338	33	85.000	100
	400213002	Strokovno tehnična opravila, geološki izvidi, soglasja, ipd.	1.000	1.000	0	0	1.000	100
	4020	Pisarniški in splošni material in storitve	0	0	0	-	0	-
	4029	Drugi operativni odhodki	1.000	1.000	0	0	1.000	100
	400213003	Zimska služba - lokalne ceste	39.000	45.085	45.085	100	45.085	100
	4029	Drugi operativni odhodki	0	0	0	-	0	-
	4135	Tekoča plačila drugim izvajalcem javnih služb, ki niso posredni proračunski uporabniki	39.000	45.085	45.085	100	45.085	100
	400213004	Redno vzdrževanje javnih poti	35.000	35.000	25.386	73	35.000	100
	4020	Pisarniški in splošni material in storitve	0	0	0	-	0	-
	4025	Tekoče vzdrževanje	0	78	77	99	78	100
	4029	Drugi operativni odhodki	0	422	377	89	422	100
	4135	Tekoča plačila drugim izvajalcem javnih služb, ki niso posredni proračunski uporabniki	35.000	34.500	24.931	72	34.500	100
	400213005	Zimska služba - javne poti	30.000	34.302	34.302	100	34.302	100
	4029	Drugi operativni odhodki	0	0	0	-	0	-
	4130	Tekoči transferi občinam	0	0	0	-	0	-
	4135	Tekoča plačila drugim izvajalcem javnih služb, ki niso posredni proračunski uporabniki	30.000	34.302	34.302	100	34.302	100
	400213006	Redno vzdrževanje nekatégoriziranih javnih poti	0	0	0	-	0	-
	4130	Tekoči transferi občinam	0	0	0	-	0	-
	400213007	Vzdrževanje mestnih ulic in ostalih javnih površin	70.000	65.000	5.442	8	65.000	100
	4022	Energija, voda, komunalne storitve in komunikacije	0	100	97	97	100	100
	4025	Tekoče vzdrževanje	0	4.400	3.231	73	4.400	100
	4027	Kazni in odškodnine	0	0	0	-	0	-
	4029	Drugi operativni odhodki	0	0	0	-	0	-
	4135	Tekoča plačila drugim izvajalcem javnih služb, ki niso posredni proračunski uporabniki	70.000	60.500	2.114	3	60.500	100
	400213008	Zimska služba mestnih površin	70.000	29.665	29.665	100	29.665	100
	4029	Drugi operativni odhodki	0	0	0	-	0	-
	4135	Tekoča plačila drugim izvajalcem javnih služb, ki niso posredni proračunski uporabniki	70.000	29.665	29.665	100	29.665	100
13029002		Investicijsko vzdrževanje in gradnja občinskih cest	303.700	307.563	75.977	25	307.563	100
	400213009	Strokovno tehnična opravila, geološki izvidi, soglasja, ipd.	1.000	3.000	2.684	89	3.000	100
	4208	Študije o izvedljivosti projektov, projektna dokumentacija, nadzor in investicijski inženiring	1.000	3.000	2.684	89	3.000	100
	400213010	LC 450 180 Zg. Laze - Sp.Laze	7.000	8.500	0	0	8.500	100
	4205	Investicijsko vzdrževanje in obnove	7.000	8.500	0	0	8.500	100
	400213011	LC 450 110 Konovo - Šenbric - Šmartinske Cirkovce	7.500	9.100	2	0	9.100	100
	4029	Drugi operativni odhodki	0	50	2	5	50	100
	4205	Investicijsko vzdrževanje in obnove	7.500	9.050	0	0	9.050	100
	400213012	Kidričeva cesta - rekonstrukcija od rondoja do Rudarskega doma	0	0	0	-	0	-

V TISOČ SIT

PPP/GPR/PPR	PU/PP/EK	NAZIV	SPREJETI PRORAČUN 2006	VELJAVNI PRORAČUN 2006	REALIZIRANI PRORAČUN 2006 1-6/2006	IND	OCENA REALIZACIJE PRORAČUNA 2006	IND
1	2	3	4	5	6	7=6/5	8	9=8/5
	4204	Novogradnje, rekonstrukcije in adaptacije	0	0	0	-	0	-
	4208	Študije o izvedljivosti projektov, projektna dokumentacija, nadzor in investicijski inženiring	0	0	0	-	0	-
	400213013	Cesta talcev - ukinitvev proge čez cesto	1.000	1.000	756	76	1.000	100
	4204	Novogradnje, rekonstrukcije in adaptacije	1.000	200	0	0	200	100
	4205	Investicijsko vzdrževanje in obnove	0	800	756	95	800	100
	4208	Študije o izvedljivosti projektov, projektna dokumentacija, nadzor in investicijski inženiring	0	0	0	-	0	-
	400213014	Koroška cesta - rekonstrukcija Gorjanovega klanca	61.000	6.743	15	0	6.743	100
	4029	Drugi operativni odhodki	0	1	0	1	1	100
	4204	Novogradnje, rekonstrukcije in adaptacije	61.000	2.742	0	0	2.742	100
	4208	Študije o izvedljivosti projektov, projektna dokumentacija, nadzor in investicijski inženiring	0	4.000	14	0	4.000	100
	400213015	LC 450 090 Paka - Paški Kozjak	0	0	0	-	0	-
	4205	Investicijsko vzdrževanje in obnove	0	0	0	-	0	-
	4208	Študije o izvedljivosti projektov, projektna dokumentacija, nadzor in investicijski inženiring	0	0	0	-	0	-
	400213016	LC 450 050 Paka - Lopatnik	10.000	10.000	14	0	10.000	100
	4205	Investicijsko vzdrževanje in obnove	10.000	10.000	14	0	10.000	100
	400213017	LC 408 012 Stanovšek - Podgorje	0	0	0	-	0	-
	4205	Investicijsko vzdrževanje in obnove	0	0	0	-	0	-
	400213018	LC 450 190 Klasirnica - Jezero	12.000	12.000	383	3	12.000	100
	4205	Investicijsko vzdrževanje in obnove	12.000	11.600	0	0	11.600	100
	4208	Študije o izvedljivosti projektov, projektna dokumentacija, nadzor in investicijski inženiring	0	400	383	96	400	100
	400213019	Izgradnja pločnikov KS Staro Velenje	0	0	0	-	0	-
	4204	Novogradnje, rekonstrukcije in adaptacije	0	0	0	-	0	-
	4208	Študije o izvedljivosti projektov, projektna dokumentacija, nadzor in investicijski inženiring	0	0	0	-	0	-
	400213020	Prešernova cesta - sanacija	0	0	0	-	0	-
	4204	Novogradnje, rekonstrukcije in adaptacije	0	0	0	-	0	-
	4208	Študije o izvedljivosti projektov, projektna dokumentacija, nadzor in investicijski inženiring	0	0	0	-	0	-
	400213021	Jenkova cesta - sanacija	800	800	0	0	800	100
	4204	Novogradnje, rekonstrukcije in adaptacije	0	0	0	-	0	-
	4208	Študije o izvedljivosti projektov, projektna dokumentacija, nadzor in investicijski inženiring	800	800	0	0	800	100
	400213022	Ulrihova cesta - rekonstrukcija	0	0	0	-	0	-
	4204	Novogradnje, rekonstrukcije in adaptacije	0	0	0	-	0	-
	4208	Študije o izvedljivosti projektov, projektna dokumentacija, nadzor in investicijski inženiring	0	0	0	-	0	-
	400213023	Rekonstrukcija pločnika ob Foitovi cesti	0	0	0	-	0	-
	4204	Novogradnje, rekonstrukcije in adaptacije	0	0	0	-	0	-
	400213024	Sanacija Tomšičeve ceste	53.000	64.000	42.825	67	64.000	100
	4020	Pisarniški in splošni material in storitve	0	0	0	-	0	-
	4204	Novogradnje, rekonstrukcije in adaptacije	53.000	63.840	42.668	67	63.840	100
	4208	Študije o izvedljivosti projektov, projektna dokumentacija, nadzor in investicijski inženiring	0	160	158	99	160	100
	400213025	Rekonstrukcija Stanetove ceste	20.000	42.000	19.620	47	42.000	100
	4020	Pisarniški in splošni material in storitve	0	0	0	-	0	-
	4204	Novogradnje, rekonstrukcije in adaptacije	20.000	41.890	19.518	47	41.890	100
	4208	Študije o izvedljivosti projektov, projektna dokumentacija, nadzor in investicijski inženiring	0	110	102	93	110	100

V TISOČ SIT

PPP/GPR/PPR	PU/PP/EK	NAZIV	SPREJETI	VELJAVNI	REALIZIRANI	OCENA		
			PRORAČUN	PRORAČUN	PRORAČUN	REALIZACIJE	IND	
1	2	3	2006	2006	2006	2006	2006	
			4	5	6	7=6/5	8	9=8/5
	400213026	LC 450 060 Gorica - Bevče	5.000	5.000	0	0	5.000	100
	4204	Novogradnje, rekonstrukcije in adaptacije	5.000	5.000	0	0	5.000	100
	4208	Študije o izvedljivosti projektov, projektna dokumentacija, nadzor in investicijski inženiring	0	0	0	-	0	-
	400213027	LC 450 100 Škale - Hrastovec - Šk. Cirkovce	0	0	0	-	0	-
	4204	Novogradnje, rekonstrukcije in adaptacije	0	0	0	-	0	-
	400213028	Ureditev hodnika za pešce na cesti Velenje - Kavče	0	0	0	-	0	-
	4204	Novogradnje, rekonstrukcije in adaptacije	0	0	0	-	0	-
	400213029	Ureditev in zaris kolesarskih stez	1.000	1.000	0	0	1.000	100
	4204	Novogradnje, rekonstrukcije in adaptacije	1.000	1.000	0	0	1.000	100
	400213030	Ureditev hodnika za pešce Velenje - Gorica	0	0	0	-	0	-
	4204	Novogradnje, rekonstrukcije in adaptacije	0	0	0	-	0	-
	400213031	LC 264 010 Pik - Megalec - Graška Gora	0	0	0	-	0	-
	4204	Novogradnje, rekonstrukcije in adaptacije	0	0	0	-	0	-
	400213032	LC 450 160 Podkraj - Arnače - rekonstrukcija	10.000	10.000	0	0	10.000	100
	4204	Novogradnje, rekonstrukcije in adaptacije	10.000	10.000	0	0	10.000	100
	400213033	Podvoz pod železnico v industrijski coni	5.000	5.000	4.283	86	5.000	100
	4204	Novogradnje, rekonstrukcije in adaptacije	0	0	0	-	0	-
	4208	Študije o izvedljivosti projektov, projektna dokumentacija, nadzor in investicijski inženiring	5.000	5.000	4.283	86	5.000	100
	400213034	Rekonstrukcija Aškerčeve ceste	400	400	0	0	400	100
	4204	Novogradnje, rekonstrukcije in adaptacije	400	400	0	0	400	100
	4208	Študije o izvedljivosti projektov, projektna dokumentacija, nadzor in investicijski inženiring	0	0	0	-	0	-
	400213035	LC 450 080 - Paka - Loke	20.000	20.270	0	0	20.270	100
	4204	Novogradnje, rekonstrukcije in adaptacije	20.000	20.270	0	0	20.270	100
	4208	Študije o izvedljivosti projektov, projektna dokumentacija, nadzor in investicijski inženiring	0	0	0	-	0	-
	400213036	LC 450 070 Lipje - Šalek	6.000	6.000	0	0	6.000	100
	4029	Drugi operativni odhodki	0	1	0	36	1	100
	4204	Novogradnje, rekonstrukcije in adaptacije	3.000	2.999	0	0	2.999	100
	4208	Študije o izvedljivosti projektov, projektna dokumentacija, nadzor in investicijski inženiring	3.000	3.000	0	0	3.000	100
	400213037	LC 450 150 Zg. Kavče - Sp. Kavče	2.000	2.750	0	0	2.750	100
	4204	Novogradnje, rekonstrukcije in adaptacije	0	0	0	-	0	-
	4208	Študije o izvedljivosti projektov, projektna dokumentacija, nadzor in investicijski inženiring	2.000	2.750	0	0	2.750	100
	400213038	Rekonstrukcija Gubčeve ceste	9.000	14.000	0	0	14.000	100
	4204	Novogradnje, rekonstrukcije in adaptacije	7.000	12.000	0	0	12.000	100
	4208	Študije o izvedljivosti projektov, projektna dokumentacija, nadzor in investicijski inženiring	2.000	2.000	0	0	2.000	100
	400213039	Rekonstrukcija Uriskove ceste	12.000	24.000	0	0	24.000	100
	4204	Novogradnje, rekonstrukcije in adaptacije	12.000	24.000	0	0	24.000	100
	4208	Študije o izvedljivosti projektov, projektna dokumentacija, nadzor in investicijski inženiring	0	0	0	-	0	-
	400213040	LC 450 130 Konovska - Škalska cesta	6.000	6.000	0	0	6.000	100
	4204	Novogradnje, rekonstrukcije in adaptacije	3.000	3.000	0	0	3.000	100
	4208	Študije o izvedljivosti projektov, projektna dokumentacija, nadzor in investicijski inženiring	3.000	3.000	0	0	3.000	100
	400213041	Priključek za Lipje na cesti GI-4/1264 Velenje - Črnova	0	0	0	-	0	-
	4204	Novogradnje, rekonstrukcije in adaptacije	0	0	0	-	0	-

V TISOČ SIT

PPP/GPR/PPR	PU/PP/EK	NAZIV	SPREJETI	VELJAVNI	REALIZIRANI	OCENA		
			PRORAČUN	PRORAČUN	PRORAČUN	REALIZACIJE	IND	
1	2	3	2006	2006	2006	2006	2006	IND
			4	5	6	7=6/5	8	9=8/5
	4208	Študije o izvedljivosti projektov, projektna dokumentacija, nadzor in investicijski inženiring	0	0	0	-	0	-
	400213042	Inv. vzdrž. JP (50:50) - KS Škale	2.400	2.400	0	0	2.400	100
	4205	Investicijsko vzdrževanje in obnove	2.400	2.400	0	0	2.400	100
	400213043	Inv. vzdrž. JP (50:50) - KS Bevče	2.200	2.200	0	0	2.200	100
	4205	Investicijsko vzdrževanje in obnove	2.200	2.200	0	0	2.200	100
	400213044	Inv. vzdrž. JP (50:50) - KS Cirkovce	2.800	2.800	1.632	58	2.800	100
	4205	Investicijsko vzdrževanje in obnove	2.800	2.800	1.632	58	2.800	100
	400213045	Inv. vzdrž. JP (50:50) - KS Paka	2.500	2.500	286	11	2.500	100
	4205	Investicijsko vzdrževanje in obnove	2.500	2.500	286	11	2.500	100
	400213046	Inv. vzdrž. JP (50:50) - KS Vinska Gora	3.200	3.200	1.536	48	3.200	100
	4205	Investicijsko vzdrževanje in obnove	3.200	3.200	1.536	48	3.200	100
	400213047	Inv. vzdrž. JP (50:50) - KS Konovo	3.200	3.200	887	28	3.200	100
	4205	Investicijsko vzdrževanje in obnove	3.200	3.200	887	28	3.200	100
	400213048	Inv. vzdrž. JP (50:50) - KS Šalek	1.800	1.800	0	0	1.800	100
	4205	Investicijsko vzdrževanje in obnove	1.800	1.800	0	0	1.800	100
	400213049	Inv. vzdrž. JP (50:50) - KS Šentilj	3.300	3.300	0	0	3.300	100
	4205	Investicijsko vzdrževanje in obnove	3.300	3.300	0	0	3.300	100
	400213050	Inv. vzdrž. JP (50:50) - KS Plešivec	3.300	3.300	0	0	3.300	100
	4205	Investicijsko vzdrževanje in obnove	3.300	3.300	0	0	3.300	100
	400213051	Inv. vzdrž. JP (50:50) - KS Podkraj	1.650	1.650	0	0	1.650	100
	4205	Investicijsko vzdrževanje in obnove	1.650	1.650	0	0	1.650	100
	400213052	Inv. vzdrž. JP (50:50) - KS Kavče	1.650	1.650	0	0	1.650	100
	4205	Investicijsko vzdrževanje in obnove	1.650	1.650	0	0	1.650	100
	400213053	Inv. vzdrž. JP (50:50) - KS Pesje	2.000	2.000	1.051	53	2.000	100
	4205	Investicijsko vzdrževanje in obnove	2.000	2.000	1.051	53	2.000	100
	400213054	Odprava arhitektonskih ovir za invalide	6.000	6.000	2	0	6.000	100
	4025	Tekoče vzdrževanje	6.000	5.950	0	0	5.950	100
	4029	Drugi operativni odhodki	0	50	2	3	50	100
	400213101	Most in cestni priključek v Paki na LC Paka - Paški Kozjak	0	0	0	-	0	-
	4204	Novogradnje, rekonstrukcije in adaptacije	0	0	0	-	0	-
	400213106	Pločnik ob RC Velenje - Polzela v Ložnici	0	0	0	-	0	-
	4204	Novogradnje, rekonstrukcije in adaptacije	0	0	0	-	0	-
	400213108	Obnova ceste LC 450 500 Andraž - Podkraj	0	0	0	-	0	-
	4205	Investicijsko vzdrževanje in obnove	0	0	0	-	0	-
	400213109	Vzdrževanje mestnih ulic in ostalih javnih površin	0	0	0	-	0	-
	4205	Investicijsko vzdrževanje in obnove	0	0	0	-	0	-
	400213110	Štrbenkova - Partizanska, most - povezava	1.000	1.000	0	0	1.000	100
	4204	Novogradnje, rekonstrukcije in adaptacije	1.000	1.000	0	0	1.000	100
	400213111	Stari Šalek - sanacija mostov	3.000	1.000	0	0	1.000	100
	4205	Investicijsko vzdrževanje in obnove	3.000	1.000	0	0	1.000	100

V TISOČ SIT

PPP/GPR/PPR	PU/PP/EK	NAZIV	SPREJETI PRORAČUN 2006	VELJAVNI PRORAČUN 2006	REALIZIRANI PRORAČUN 2006 1-6/2006	IND	OCENA REALIZACIJE PRORAČUNA 2006	IND
1	2	3	4	5	6	7=6/5	8	9=8/5
		400213112 LC 450 170 - Zgornja Črnova - Arnače - rekonstrukcija	5.000	9.000	0	0	9.000	100
	4204	Novogradnje, rekonstrukcije in adaptacije	5.000	9.000	0	0	9.000	100
		400213115 LC 450 100 Hrastovec - Cirkovce	0	0	0	-	0	-
	4204	Novogradnje, rekonstrukcije in adaptacije	0	0	0	-	0	-
		400213116 Obnova Žarove ceste	9.000	9.000	0	0	9.000	100
	4205	Investicijsko vzdrževanje in obnove	9.000	9.000	0	0	9.000	100
13029003		Urejanje cestnega prometa	103.000	158.469	50.556	32	158.469	100
		400213055 Obnova horizontalne in vertikalne signalizacije	12.000	12.000	5.987	50	12.000	100
	4029	Drugi operativni odhodki	0	0	0	-	0	-
	4135	Tekoča plačila drugim izvajalcem javnih služb, ki niso posredni proračunski uporabniki	12.000	12.000	5.987	50	12.000	100
		400213056 Izvedba odmer na kategoriziranih LC	14.000	14.000	1.782	13	14.000	100
	4029	Drugi operativni odhodki	0	0	0	-	0	-
	4208	Študije o izvedljivosti projektov, projektna dokumentacija, nadzor in investicijski inženiring	14.000	14.000	1.782	13	14.000	100
		400213057 Semaforizacija - Prešernova - Cesta talcev - Foitova cesta	0	0	0	-	0	-
	4202	Nakup opreme	0	0	0	-	0	-
	4208	Študije o izvedljivosti projektov, projektna dokumentacija, nadzor in investicijski inženiring	0	0	0	-	0	-
		400213058 Prometna študija občinskega cestnega omrežja	5.000	18.000	0	0	18.000	100
	4208	Študije o izvedljivosti projektov, projektna dokumentacija, nadzor in investicijski inženiring	5.000	18.000	0	0	18.000	100
		400213059 Medsebojna povezava semaforjev na Kidričevi	0	0	0	-	0	-
	4204	Novogradnje, rekonstrukcije in adaptacije	0	0	0	-	0	-
	4208	Študije o izvedljivosti projektov, projektna dokumentacija, nadzor in investicijski inženiring	0	0	0	-	0	-
		400213060 Ureditve semaforskih glav Šaleška, Foitova	1.000	1.000	0	0	1.000	100
	4202	Nakup opreme	1.000	1.000	0	0	1.000	100
	4205	Investicijsko vzdrževanje in obnove	0	0	0	-	0	-
	4208	Študije o izvedljivosti projektov, projektna dokumentacija, nadzor in investicijski inženiring	0	0	0	-	0	-
		400213061 Izvedba odmer na kategoriziranih JP	15.000	15.000	454	3	15.000	100
	4020	Pisarniški in splošni material in storitve	0	50	48	95	50	100
	4029	Drugi operativni odhodki	0	0	0	-	0	-
	4208	Študije o izvedljivosti projektov, projektna dokumentacija, nadzor in investicijski inženiring	15.000	14.950	406	3	14.950	100
		400213062 Vzdrževanje mestnih ulic in ostalih javnih površin	2.000	7.000	6.866	98	7.000	100
	4025	Tekoče vzdrževanje	0	0	0	-	0	-
	4027	Kazni in odškodnine	0	0	0	-	0	-
	4029	Drugi operativni odhodki	0	200	114	57	200	100
	4135	Tekoča plačila drugim izvajalcem javnih služb, ki niso posredni proračunski uporabniki	2.000	6.800	6.752	99	6.800	100
	4205	Investicijsko vzdrževanje in obnove	0	0	0	-	0	-
	4208	Študije o izvedljivosti projektov, projektna dokumentacija, nadzor in investicijski inženiring	0	0	0	-	0	-
		400213063 Zimska služba mestnih površin	0	31.000	30.496	98	31.000	100
	4029	Drugi operativni odhodki	0	0	0	-	0	-
	4135	Tekoča plačila drugim izvajalcem javnih služb, ki niso posredni proračunski uporabniki	0	31.000	30.496	98	31.000	100
		400213064 Strokovne naloge	3.000	2.084	506	24	2.084	100
	4020	Pisarniški in splošni material in storitve	0	0	0	-	0	-
	4029	Drugi operativni odhodki	3.000	2.084	506	24	2.084	100

V TISOČ SIT

PPP/GPR/PPR	PU/PP/EK	NAZIV	SPREJETI PRORAČUN 2006	VELJAVNI PRORAČUN 2006	REALIZIRANI PRORAČUN 2006 1-6/2006	IND	OCENA REALIZACIJE PRORAČUNA 2006	IND
1	2	3	4	5	6	7=6/5	8	9=8/5
	4133	Tekoči transferi v javne zavode	0	0	0	-	0	-
	4208	Študije o izvedljivosti projektov, projektna dokumentacija, nadzor in investicijski inženiring	0	0	0	-	0	-
	400213065	Ureditev neprometne signalizacije	5.000	3.635	0	0	3.635	100
	4202	Nakup opreme	5.000	3.635	0	0	3.635	100
	400213066	Obnova semaforjev na Šaleški cesti	0	0	0	-	0	-
	4202	Nakup opreme	0	0	0	-	0	-
	4205	Investicijsko vzdrževanje in obnove	0	0	0	-	0	-
	400213067	Nakup in najem parkirnih avtomatov	1.000	1.500	848	57	1.500	100
	4020	Pisarniški in splošni material in storitve	0	301	301	100	301	100
	4029	Drugi operativni odhodki	500	949	548	58	949	100
	4202	Nakup opreme	500	250	0	0	250	100
	4208	Študije o izvedljivosti projektov, projektna dokumentacija, nadzor in investicijski inženiring	0	0	0	-	0	-
	400213068	Obnova horizontalne in vertikalne signalizacije mestnih ulic	15.000	15.000	2.812	19	15.000	100
	4029	Drugi operativni odhodki	0	0	0	-	0	-
	4135	Tekoči transferi v javne zavode	15.000	15.000	2.812	19	15.000	100
	400213069	Priprava dokumentacije	5.000	3.250	0	0	3.250	100
	4029	Drugi operativni odhodki	0	0	0	-	0	-
	4208	Študije o izvedljivosti projektov, projektna dokumentacija, nadzor in investicijski inženiring	5.000	3.250	0	0	3.250	100
	400213070	Mestni promet	1.000	1.000	87	9	1.000	100
	4023	Prevozni stroški in storitve	0	0	0	-	0	-
	4029	Drugi operativni odhodki	1.000	1.000	87	9	1.000	100
	400213117	Parkirišče - ploščad Edvarda Kardelja	24.000	34.000	719	2	34.000	100
	4205	Investicijsko vzdrževanje in obnove	24.000	33.000	0	0	33.000	100
	4208	Študije o izvedljivosti projektov, projektna dokumentacija, nadzor in investicijski inženiring	0	1.000	719	72	1.000	100
13029004		Cestna razsvetljava	80.900	71.400	26.416	37	71.400	100
	400213071	Koroška cesta - rekonstrukcija Gorjanovega klanca	5.000	500	0	0	500	100
	4204	Novogradnje, rekonstrukcije in adaptacije	5.000	500	0	0	500	100
	4208	Študije o izvedlj. projektov, proj. dok., nadzor in inv. inž.	0	0	0	-	0	-
	400213072	Izgradnja pločnikov KS Staro Velenje	0	0	0	-	0	-
	4204	Novogradnje, rekonstrukcije in adaptacije	0	0	0	-	0	-
	4208	Študije o izvedlj. projektov, proj. dok., nadzor in inv. inž.	0	0	0	-	0	-
	400213073	Jenkova cesta - sanacija	100	100	0	0	100	100
	4204	Novogradnje, rekonstrukcije in adaptacije	0	0	0	-	0	-
	4208	Študije o izvedlj. projektov, proj. dok., nadzor in inv. inž.	100	100	0	0	100	100
	400213074	Ulrihova cesta - rekonstrukcija	0	0	0	-	0	-
	4204	Novogradnje, rekonstrukcije in adaptacije	0	0	0	-	0	-
	4208	Študije o izvedlj. projektov, proj. dok., nadzor in inv. inž.	0	0	0	-	0	-
	400213075	Rekonstrukcija pločnika ob Foitovi cesti	0	0	0	-	0	-
	4204	Novogradnje, rekonstrukcije in adaptacije	0	0	0	-	0	-
	400213076	Rekonstrukcija Stanetove ceste	2.000	2.000	0	0	2.000	100
	4020	Pisarniški in splošni material in storitve	0	0	0	-	0	-
	4204	Novogradnje, rekonstrukcije in adaptacije	2.000	2.000	0	0	2.000	100

V TISOČ SIT

PPP/GPR/PPR	PU/PP/EK	NAZIV	SPREJETI PRORAČUN 2006	VELJAVNI PRORAČUN 2006	REALIZIRANI PRORAČUN 2006 1-6/2006	IND	OCENA REALIZACIJE PRORAČUNA 2006	IND
1	2	3	4	5	6	7=6/5	8	9=8/5
	4208	Študije o izvedlj. projektov, proj. dok., nadzor in inv. inž.	0	0	0	-	0	-
	400213077	Ureditev križišča na cesti Velenje - Črnova - Obirc	0	0	0	-	0	-
	4204	Novogradnje, rekonstrukcije in adaptacije	0	0	0	-	0	-
	400213078	Ureditev hodnika za pešce na cesti Velenje - Kavče	0	0	0	-	0	-
	4204	Novogradnje, rekonstrukcije in adaptacije	0	0	0	-	0	-
	400213079	Ureditev hodnika za pešce Velenje - Gorica	0	0	0	-	0	-
	4204	Novogradnje, rekonstrukcije in adaptacije	0	0	0	-	0	-
	400213080	Rekonstrukcija Aškerčeve ceste	300	300	0	0	300	100
	4204	Novogradnje, rekonstrukcije in adaptacije	300	300	0	0	300	100
	4208	Študije o izvedlj. projektov, proj. dok., nadzor in inv. inž.	0	0	0	-	0	-
	400213081	Rekonstrukcija Gubčeve ceste	500	500	0	0	500	100
	4204	Novogradnje, rekonstrukcije in adaptacije	500	500	0	0	500	100
	4208	Študije o izvedlj. projektov, proj. dok., nadzor in inv. inž.	0	0	0	-	0	-
	400213082	Rekonstrukcija Uriskove ceste	1.000	1.000	0	0	1.000	100
	4204	Novogradnje, rekonstrukcije in adaptacije	1.000	1.000	0	0	1.000	100
	4208	Študije o izvedlj. projektov, proj. dok., nadzor in inv. inž.	0	0	0	-	0	-
	400213083	Javna razsvetljava mesta	30.000	30.000	24.624	82	30.000	100
	4022	Energija, voda, komunalne storitve in komunikacije	28.000	27.500	22.326	81	27.500	100
	4025	Tekoče vzdrževanje	2.000	2.500	2.298	92	2.500	100
	4029	Drugi operativni odhodki	0	0	0	-	0	-
	4208	Študije o izvedljivosti projektov, projektna dokumentacija, nadzor in investicijski inženiring	0	0	0	-	0	-
	400213084	Sofinanciranje javne razsvetljave - KS Cirkovce	4.700	4.700	0	0	4.700	100
	4029	Drugi operativni odhodki	4.700	4.700	0	0	4.700	100
	4204	Novogradnje, rekonstrukcije in adaptacije	0	0	0	-	0	-
	4205	Investicijsko vzdrževanje in obnove	0	0	0	-	0	-
	4208	Študije o izvedljivosti projektov, projektna dokumentacija, nadzor in investicijski inženiring	0	0	0	-	0	-
	4320	Investicijski transferi občinam	0	0	0	-	0	-
	400213085	Sofinanciranje javne razsvetljave - KS Staro Velenje	3.000	3.000	43	1	3.000	100
	4029	Drugi operativni odhodki	0	0	0	-	0	-
	4204	Novogradnje, rekonstrukcije in adaptacije	3.000	2.950	19	1	2.950	100
	4208	Študije o izvedljivosti projektov, projektna dokumentacija, nadzor in investicijski inženiring	0	50	24	48	50	100
	400213086	Sofinanciranje javne razsvetljave - KS Vinska Gora	6.000	6.000	0	0	6.000	100
	4029	Drugi operativni odhodki	0	0	0	-	0	-
	4204	Novogradnje, rekonstrukcije in adaptacije	6.000	6.000	0	0	6.000	100
	4208	Študije o izvedljivosti projektov, projektna dokumentacija, nadzor in investicijski inženiring	0	0	0	-	0	-
	400213087	Sofinanciranje javne razsvetljave - KS Konovo	4.000	3.500	43	1	3.500	100
	4029	Drugi operativni odhodki	0	0	0	-	0	-
	4204	Novogradnje, rekonstrukcije in adaptacije	4.000	3.450	10	0	3.450	100
	4208	Študije o izvedljivosti projektov, projektna dokumentacija, nadzor in investicijski inženiring	0	50	34	67	50	100
	400213088	Sofinanciranje javne razsvetljave - KS Kavče	3.000	3.500	195	6	3.500	100
	4029	Drugi operativni odhodki	0	0	0	-	0	-
	4204	Novogradnje, rekonstrukcije in adaptacije	3.000	3.500	195	6	3.500	100
	4208	Študije o izvedljivosti projektov, projektna dokumentacija, nadzor in investicijski inženiring	0	0	0	-	0	-

V TISOČ SIT

PPP/GPR/PPR	PU/PP/EK	NAZIV	SPREJETI	VELJAVNI	REALIZIRANI	OCENA		
			PRORAČUN	PRORAČUN	PRORAČUN	REALIZACIJE		IND
1	2	3	2006	2006	2006	IND	PRORAČUNA	IND
			4	5	6	7=6/5	8	9=8/5
	400213089	Sofinanciranje javne razsvetljave - KS Podkraj	5.000	5.000	0	0	5.000	100
	4029	Drugi operativni odhodki	0	0	0	-	0	-
	4204	Novogradnje, rekonstrukcije in adaptacije	5.000	5.000	0	0	5.000	100
	4208	Študije o izvedljivosti projektov, projektna dokumentacija, nadzor in investicijski inženiring	0	0	0	-	0	-
	400213090	Sofinanciranje javne razsvetljave - KS Plešivec	6.300	6.300	0	0	6.300	100
	4029	Drugi operativni odhodki	0	0	0	-	0	-
	4204	Novogradnje, rekonstrukcije in adaptacije	6.300	6.300	0	0	6.300	100
	4208	Študije o izvedljivosti projektov, projektna dokumentacija, nadzor in investicijski inženiring	0	0	0	-	0	-
	400213091	Sofinanciranje javne razsvetljave - KS Šentilj	4.000	0	0	-	0	-
	4029	Drugi operativni odhodki	0	0	0	-	0	-
	4204	Novogradnje, rekonstrukcije in adaptacije	4.000	0	0	-	0	-
	4208	Študije o izvedljivosti projektov, projektna dokumentacija, nadzor in investicijski inženiring	0	0	0	-	0	-
	400213092	Sofinanciranje javne razsvetljave - Škale	5.000	5.000	1.511	30	5.000	100
	4029	Drugi operativni odhodki	0	0	0	-	0	-
	4204	Novogradnje, rekonstrukcije in adaptacije	5.000	4.688	1.199	26	4.688	100
	4208	Študije o izvedljivosti projektov, projektna dokumentacija, nadzor in investicijski inženiring	0	312	311	100	312	100
	400213102	Most in cestni priključek v Paki na LC Paka - Paški Kozjak	0	0	0	-	0	-
	4204	Novogradnje, rekonstrukcije in adaptacije	0	0	0	-	0	-
	400213104	Cesta LZ 452 100 na Selo s križiščem pri Skalci	0	0	0	-	0	-
	4204	Novogradnje, rekonstrukcije in adaptacije	0	0	0	-	0	-
	400213113	Štrbenkova - Partizanska, most - povezava	1.000	0	0	-	0	-
	4204	Novogradnje, rekonstrukcije in adaptacije	1.000	0	0	-	0	-
13029006		Investicijsko vzdrževanje in gradnja državnih cest	4.500	4.500	1.899	42	4.500	100
	400213093	Državna cesta Velenje - Pesje, ureditev križišča pred Pesjem	3.000	3.000	1.899	63	3.000	100
	4029	Drugi operativni odhodki	0	0	0	-	0	-
	4208	Študije o izvedljivosti projektov, projektna dokumentacija, nadzor in investicijski inženiring	3.000	3.000	1.899	63	3.000	100
	400213094	Državna cesta G I-4 SG-VE-CE, izboljšava elementov ceste - študija, IP	0	0	0	-	0	-
	4029	Drugi operativni odhodki	0	0	0	-	0	-
	4208	Študije o izvedljivosti projektov, projektna dokumentacija, nadzor in investicijski inženiring	0	0	0	-	0	-
	400213095	Izgradnja pločnikov KS Staro Velenje	0	0	0	-	0	-
	4204	Novogradnje, rekonstrukcije in adaptacije	0	0	0	-	0	-
	4208	Študije o izvedlj. projektov, proj. dok., nadzor in inv. inž.	0	0	0	-	0	-
	400213096	Ureditev križišča na cesti Velenje - Črnova - Obirc	0	0	0	-	0	-
	4204	Novogradnje, rekonstrukcije in adaptacije	0	0	0	-	0	-
	400213097	Ureditev hodnika za pešce na cesti Velenje - Kavče	0	0	0	-	0	-
	4204	Novogradnje, rekonstrukcije in adaptacije	0	0	0	-	0	-
	400213098	Ureditev hodnika za pešce Velenje - Gorica	0	0	0	-	0	-
	4204	Novogradnje, rekonstrukcije in adaptacije	0	0	0	-	0	-
	400213099	Rekonstrukcija Šaleške ceste - sofinanciranje	0	0	0	-	0	-
	4204	Novogradnje, rekonstrukcije in adaptacije	0	0	0	-	0	-
	4208	Študije o izvedljivosti projektov, projektna dokumentacija, nadzor in investicijski inženiring	0	0	0	-	0	-
	400213103	Most in cestni priključek v Paki na LC Paka - Paški Kozjak	0	0	0	-	0	-

V TISOČ SIT

PPP/GPR/PPR	PU/PP/EK	NAZIV	SPREJETI PRORAČUN 2006	VELJAVNI PRORAČUN 2006	REALIZIRANI PRORAČUN 2006 1-6/2006	IND	OCENA REALIZACIJE PRORAČUNA 2006	IND
1	2	3	4	5	6	7=6/5	8	9=8/5
	4204	Novogradnje, rekonstrukcije in adaptacije	0	0	0	-	0	-
	400213105	Cesta LZ 452 100 na Selo s krožiščem pri Skalci	0	0	0	-	0	-
	4204	Novogradnje, rekonstrukcije in adaptacije	0	0	0	-	0	-
	400213107	Pločnik ob RC Velenje - Polzela v Ložnici	0	0	0	-	0	-
	4204	Novogradnje, rekonstrukcije in adaptacije	0	0	0	-	0	-
	400213114	Izgradnja pločnika ob OŠ v Plešivcu	1.500	1.500	0	0	1.500	100
	4204	Novogradnje, rekonstrukcije in adaptacije	1.500	1.500	0	0	1.500	100
1303		Železniški promet in infrastruktura	0	0	0	-	0	-
13039001		Investicijsko vzdrževanje in gradnja javne železniške infrastrukture	0	0	0	-	0	-
	400213100	Vzdrževanje nivojskih križanj javnih poti z železnico	0	0	0	-	0	-
	4029	Drugi operativni odhodki	0	0	0	-	0	-
	4135	Tekoča plačila drugim izvajalcem javnih služb, ki niso posredni proračunski uporabniki	0	0	0	-	0	-
15		Varovanje okolja in naravne dediščine	1.967.413	1.961.529	508.777	26	1.961.529	100
1502		Zmanjševanje onesnaženja, kontrola in nadzor	1.964.413	1.958.529	508.477	26	1.958.529	100
15029001		Zbiranje in ravnanje z odpadki	224.338	225.954	40.670	18	225.954	100
	400215001	Javna snaga	60.000	60.000	27.664	46	60.000	100
	4020	Pisarniški in splošni material in storitve	0	0	0	-	0	-
	4025	Tekoče vzdrževanje	0	0	0	-	0	-
	4029	Drugi operativni odhodki	0	10	2	18	10	100
	4135	Tekoča plačila drugim izvajalcem javnih služb, ki niso posredni proračunski uporabniki	60.000	59.990	27.663	46	59.990	100
	400215002	Ločeno zbiranje odpadkov	5.500	7.416	2.998	40	7.416	100
	4020	Pisarniški in splošni material in storitve	0	0	0	-	0	-
	4025	Tekoče vzdrževanje	0	0	0	-	0	-
	4135	Tekoča plačila drugim izvajalcem javnih služb, ki niso posredni proračunski uporabniki	5.500	7.416	2.998	40	7.416	100
	400215003	Javna snaga izven koncesijske pogodbe	10.000	10.000	210	2	10.000	100
	4020	Pisarniški in splošni material in storitve	0	184	184	100	184	100
	4021	Posebni material in storitve	0	30	26	87	30	100
	4025	Tekoče vzdrževanje	0	0	0	-	0	-
	4029	Drugi operativni odhodki	0	10	2	19	10	100
	4135	Tekoča plačila drugim izvajalcem javnih služb, ki niso posredni proračunski uporabniki	10.000	9.776	-1	0	9.776	100
	4202	Nakup opreme	0	0	0	-	0	-
	400215004	Sofinanciranje javne snage	0	0	0	-	0	-
	4130	Tekoči transferi občinam	0	0	0	-	0	-
	4205	Investicijsko vzdrževanje in obnove	0	0	0	-	0	-
	400215005	Izvedba odplinjanja II. etaže	0	0	0	-	0	-
	4204	Novogradnje, rekonstrukcije in adaptacije	0	0	0	-	0	-
	4208	Študije o izvedljivosti projektov, projektna dokumentacija, nadzor in investicijski inženiring	0	0	0	-	0	-
	400215006	Ravnanje z odpadki - RO 2000 - regija	56.968	55.668	0	0	55.668	100
	4020	Pisarniški in splošni material in storitve	0	0	0	-	0	-
	4024	Izdatki za službena potovanja	0	0	0	-	0	-
	4208	Študije o izvedljivosti projektov, projektna dokumentacija, nadzor in investicijski inženiring	0	0	0	-	0	-
	4311	Investicijski transferi javnim podjetjem in družbam, ki so v lasti države ali občin	56.968	55.668	0	0	55.668	100

V TISOČ SIT

PPP/GPR/PPR	PU/PP/EK	NAZIV	SPREJETI	VELJAVNI	REALIZIRANI	OCENA		
			PRORAČUN	PRORAČUN	PRORAČUN	REALIZACIJE	IND	IND
1	2	3	2006	2006	2006	7=6/5	8	9=8/5
		400215007 Ravnanje z odpadki - RO 2000 - MOV	2.500	3.500	2.526	72	3.500	100
	4020	Pisarniški in splošni material in storitve	0	0	0	-	0	-
	4029	Drugi operativni odhodki	0	0	0	-	0	-
	4202	Nakup opreme	0	2.483	2.482	100	2.483	100
	4208	Študije o izvedljivosti projektov, projektna dokumentacija, nadzor in investicijski inženiring	0	1.000	43	4	1.000	100
	4311	Investicijski transferi javnim podjetjem in družbam, ki so v lasti države ali občin	2.500	17	0	0	17	100
		400215008 Naložbe v odlaganje odpadkov - TOO - sofinanciranje občin	200	200	103	52	200	100
	4311	Investicijski transferi javnim podjetjem in družbam, ki so v lasti države ali občin	200	200	103	52	200	100
		400215009 Naložbe v odlaganje odpadkov - TOO - odplinjevanje deponije - IV. faza	0	0	0	-	0	-
	4311	Investicijski transferi javnim podjetjem in družbam, ki so v lasti države ali občin	0	0	0	-	0	-
		400215010 Naložbe v odlaganje odpadkov - TOO - izraba odlagališnega plina	0	0	0	-	0	-
	4311	Investicijski transferi javnim podjetjem in družbam, ki so v lasti države ali občin	0	0	0	-	0	-
		400215011 Naložbe v odlaganje odpadkov - TOO - oprema za obratovalni monitoring	0	0	0	-	0	-
	4311	Investicijski transferi javnim podjetjem in družbam, ki so v lasti države ali občin	0	0	0	-	0	-
		400215012 Naložbe v odlaganje odpadkov - TOO - izvedba odlagalnih polj in prekritje	2.000	379	379	100	379	100
	4311	Investicijski transferi javnim podjetjem in družbam, ki so v lasti države ali občin	2.000	379	379	100	379	100
		400215013 Naložbe v odlaganje odpadkov - TOO - izvedba drenažnega sistema in kanal D	0	0	0	-	0	-
	4311	Investicijski transferi javnim podjetjem in družbam, ki so v lasti države ali občin	0	0	0	-	0	-
		400215014 Naložbe v odlaganje odpadkov - TOO - izvedba hidrantnega voda in kanal C	0	942	942	100	942	100
	4311	Investicijski transferi javnim podjetjem in družbam, ki so v lasti države ali občin	0	942	942	100	942	100
		400215015 Naložbe v odlaganje odpadkov - TOO - izvedba črpališča zalednih voda in kanal.	0	0	0	-	0	-
	4311	Investicijski transferi javnim podjetjem in družbam, ki so v lasti države ali občin	0	0	0	-	0	-
		400215016 Naložbe v odlaganje odpadkov - TOO - zaključna izvedba ograje	0	0	0	-	0	-
	4311	Investicijski transferi javnim podjetjem in družbam, ki so v lasti države ali občin	0	0	0	-	0	-
		400215017 Naložbe v odlaganje odpadkov - TOO - zaklj. izvedba hortik. ureditve	1.874	790	790	100	790	100
	4311	Investicijski transferi javnim podjetjem in družbam, ki so v lasti države ali občin	1.874	790	790	100	790	100
		400215018 Naložbe v odlaganje odpadkov - TOO - sof. reg. centra za ravnanje z odpadki	79.296	77.185	0	0	77.185	100
	4311	Investicijski transferi javnim podjetjem in družbam, ki so v lasti države ali občin	79.296	77.185	0	0	77.185	100
		400215075 Naložbe v odlaganje odpadkov - TOO - izvedba hidrantnega voda in kanal E	6.000	9.874	5.058	51	9.874	100
	4311	Investicijski transferi javnim podjetjem in družbam, ki so v lasti države ali občin	6.000	9.874	5.058	51	9.874	100
		400215079 Naložbe v odlaganje odpadkov - TOO - zbiranje, sortiranje in predelava	0	0	0	-	0	-
	4311	Investicijski transferi javnim podjetjem in družbam, ki so v lasti države ali občin	0	0	0	-	0	-
		400215080 Naložbe v odlaganje odpadkov - TOO - priprave za nov način deponiranja	0	0	0	-	0	-
	4311	Investicijski transferi javnim podjetjem in družbam, ki so v lasti države ali občin	0	0	0	-	0	-
		400215081 Naložbe v odlaganje odpadkov - TOO - Kompostarna	0	0	0	-	0	-
	4311	Investicijski transferi javnim podjetjem in družbam, ki so v lasti države ali občin	0	0	0	-	0	-
15029002		Ravnanje z odpadno vodo	1.732.575	1.725.575	467.807	27	1.725.575	100
		400215019 Koroška cesta - rekonstrukcija Gorjanovega klanca	6.500	500	0	0	500	100
	4204	Novogradnje, rekonstrukcije in adaptacije	6.500	500	0	0	500	100
	4208	Študije o izvedlj. projektov, proj. dok., nadzor in inv. inž.	0	0	0	-	0	-

V TISOČ SIT

PPP/GPR/PPR	PU/PP/EK	NAZIV	SPREJETI PRORAČUN 2006	VELJAVNI PRORAČUN 2006	REALIZIRANI PRORAČUN 2006 1-6/2006	IND	OCENA REALIZACIJE PRORAČUNA 2006	IND
1	2	3	4	5	6	7=6/5	8	9=8/5
		400215020 Jenkova cesta - sanacija	100	100	0	0	100	100
		4204 Novogradnje, rekonstrukcije in adaptacije	0	0	0	-	0	-
		4208 Študije o izvedlj. projektov, proj. dok., nadzor in inv. inž.	100	100	0	0	100	100
		400215021 Ulrihova cesta - rekonstrukcija	0	0	0	-	0	-
		4204 Novogradnje, rekonstrukcije in adaptacije	0	0	0	-	0	-
		4208 Študije o izvedlj. projektov, proj. dok., nadzor in inv. inž.	0	0	0	-	0	-
		400215022 Rekonstrukcija Stanetove ceste	3.000	3.000	0	0	3.000	100
		4020 Pisarniški in splošni material in storitve	0	0	0	-	0	-
		4204 Novogradnje, rekonstrukcije in adaptacije	3.000	3.000	0	0	3.000	100
		4208 Študije o izvedlj. projektov, proj. dok., nadzor in inv. inž.	0	0	0	-	0	-
		400215023 Rekonstrukcija Aškerčeve ceste	300	300	0	0	300	100
		4204 Novogradnje, rekonstrukcije in adaptacije	300	300	0	0	300	100
		4208 Študije o izvedlj. projektov, proj. dok., nadzor in inv. inž.	0	0	0	-	0	-
		400215024 Rekonstrukcija Gubčeve ceste	500	500	0	0	500	100
		4204 Novogradnje, rekonstrukcije in adaptacije	500	500	0	0	500	100
		4208 Študije o izvedlj. projektov, proj. dok., nadzor in inv. inž.	0	0	0	-	0	-
		400215025 Rekonstrukcija Uriskove ceste	2.000	2.000	0	0	2.000	100
		4204 Novogradnje, rekonstrukcije in adaptacije	2.000	2.000	0	0	2.000	100
		4208 Študije o izvedlj. projektov, proj. dok., nadzor in inv. inž.	0	0	0	-	0	-
		400215026 Vzdrževanje meteorne kanalizacije	9.000	9.000	176	2	9.000	100
		4025 Tekoče vzdrževanje	0	200	175	88	200	100
		4135 Tekoča plačila drugim izvajalcem javnih služb, ki niso posredni proračunski uporabniki	9.000	8.800	0	0	8.800	100
		400215027 Naložbe v odvajanje in čiščenje voda - RR - odplačila kreditov	800	800	0	0	800	100
		4135 Tekoča plačila drugim izvajalcem javnih služb, ki niso posredni proračunski uporabniki	800	800	0	0	800	100
		400215028 Naložbe v odvajanje in čiščenje voda - RR - CČN	15.000	15.000	7.509	50	15.000	100
		4311 Investicijski transferi javnim podjetjem in družbam, ki so v lasti države ali občin	15.000	15.000	7.509	50	15.000	100
		400215029 Naložbe v odvajanje in čiščenje voda - RR - kanalizacija Škale - jug	2.500	2.500	2.076	83	2.500	100
		4311 Investicijski transferi javnim podjetjem in družbam, ki so v lasti države ali občin	2.500	2.500	2.076	83	2.500	100
		400215030 Naložbe v odvajanje in čiščenje voda - RR - proj. dok., nad. odkupi in ostalo	3.250	3.250	0	0	3.250	100
		4311 Investicijski transferi javnim podjetjem in družbam, ki so v lasti države ali občin	3.250	3.250	0	0	3.250	100
		400215031 Naložbe v odvajanje in čiščenje voda - RR - kanalizacija Podlubela	0	0	0	-	0	-
		4311 Investicijski transferi javnim podjetjem in družbam, ki so v lasti države ali občin	0	0	0	-	0	-
		400215032 Naložbe v odvajanje in čiščenje voda - RR - kanalizacija Cirkovce	500	500	0	0	500	100
		4311 Investicijski transferi javnim podjetjem in družbam, ki so v lasti države ali občin	500	500	0	0	500	100
		400215033 Naložbe v odvajanje in čiščenje voda - RR - kanalizacija Plešivec	1.500	1.500	0	0	1.500	100
		4311 Investicijski transferi javnim podjetjem in družbam, ki so v lasti države ali občin	1.500	1.500	0	0	1.500	100
		400215034 Naložbe v odvajanje in čiščenje voda - RR - kanalizacija Paka - male ČN	2.000	2.000	0	0	2.000	100
		4311 Investicijski transferi javnim podjetjem in družbam, ki so v lasti države ali občin	2.000	2.000	0	0	2.000	100
		400215035 Naložbe v odvajanje in čiščenje voda - RR - kanalizacija Bevče	2.500	2.500	0	0	2.500	100
		4311 Investicijski transferi javnim podjetjem in družbam, ki so v lasti države ali občin	2.500	2.500	0	0	2.500	100
		400215036 Naložbe v odvajanje in čiščenje voda - RR - kanalizacija Vinska Gora	2.000	2.000	0	0	2.000	100

V TISOČ SIT

PPP/GPR/PPR	PU/PP/EK	NAZIV	SPREJETI PRORAČUN 2006	VELJAVNI PRORAČUN 2006	REALIZIRANI PRORAČUN 2006 1-6/2006	IND	OCENA REALIZACIJE PRORAČUNA 2006	IND
1	2	3	4	5	6	7=6/5	8	9=8/5
	4311	Investicijski transferi javnim podjetjem in družbam, ki so v lasti države ali občin	2.000	2.000	0	0	2.000	100
	400215037	Naložbe v odvajanje in čiščenje voda - RR - kanalizacija Preleska	1.000	1.000	0	0	1.000	100
	4311	Investicijski transferi javnim podjetjem in družbam, ki so v lasti države ali občin	1.000	1.000	0	0	1.000	100
	400215038	Naložbe v odvajanje in čiščenje voda - RR - kanalizacija Črnova	1.000	1.000	0	0	1.000	100
	4311	Investicijski transferi javnim podjetjem in družbam, ki so v lasti države ali občin	1.000	1.000	0	0	1.000	100
	400215039	Naložbe v odvajanje in čiščenje voda - RR - kanalizacija Podkraj, Tajna, Podgorje	1.000	1.000	0	0	1.000	100
	4311	Investicijski transferi javnim podjetjem in družbam, ki so v lasti države ali občin	1.000	1.000	0	0	1.000	100
	400215040	Naložbe v odvajanje in čiščenje voda - RR - kanalizacija mesto Velenje	2.000	2.000	0	0	2.000	100
	4311	Investicijski transferi javnim podjetjem in družbam, ki so v lasti države ali občin	2.000	2.000	0	0	2.000	100
	400215041	Naložbe v odvajanje in čiščenje voda - RR - kanalizacija Trebuša	1.500	1.500	0	0	1.500	100
	4311	Investicijski transferi javnim podjetjem in družbam, ki so v lasti države ali občin	1.500	1.500	0	0	1.500	100
	400215042	Naložbe v odvajanje in čiščenje voda - RR - kanalizacija na Koroški cesti	2.500	2.500	0	0	2.500	100
	4311	Investicijski transferi javnim podjetjem in družbam, ki so v lasti države ali občin	2.500	2.500	0	0	2.500	100
	400215043	Naložbe v odvajanje in čiščenje voda - RR - kanalizacija Šentilj	1.200	1.200	0	0	1.200	100
	4311	Investicijski transferi javnim podjetjem in družbam, ki so v lasti države ali občin	1.200	1.200	0	0	1.200	100
	400215044	Naložbe v odvajanje in čiščenje voda - RR - proj. dok., inž. - neprklj. naselij	2.000	2.000	0	0	2.000	100
	4311	Investicijski transferi javnim podjetjem in družbam, ki so v lasti države ali občin	2.000	2.000	0	0	2.000	100
	400215045	Naložbe v odvajanje in čiščenje voda - RR - pilotski projekt individualnih ČN	3.500	3.500	0	0	3.500	100
	4311	Investicijski transferi javnim podjetjem in družbam, ki so v lasti države ali občin	3.500	3.500	0	0	3.500	100
	400215046	Naložbe v odvajanje in čiščenje voda - RR - odkupi ostali	2.500	2.500	0	0	2.500	100
	4311	Investicijski transferi javnim podjetjem in družbam, ki so v lasti države ali občin	2.500	2.500	0	0	2.500	100
	400215047	Naložbe v odvajanje in čiščenje voda - RR - pridobivanje uporabnih dovoljenj - ostalo	3.000	3.000	0	0	3.000	100
	4311	Investicijski transferi javnim podjetjem in družbam, ki so v lasti države ali občin	3.000	3.000	0	0	3.000	100
	400215048	Naložbe v odvajanje in čiščenje voda - RR - inženiring, zbiranje, vodenje	14.200	22.450	22.450	100	22.450	100
	4311	Investicijski transferi javnim podjetjem in družbam, ki so v lasti države ali občin	14.200	22.450	22.450	100	22.450	100
	400215049	Naložbe v odvajanje in čiščenje voda - TOV - kanalizacija Škale - jug	15.000	15.000	0	0	15.000	100
	4311	Investicijski transferi javnim podjetjem in družbam, ki so v lasti države ali občin	15.000	15.000	0	0	15.000	100
	400215050	Naložbe v odvajanje in čiščenje voda - TOV - kanalizacija Podlubela	0	0	0	-	0	-
	4311	Investicijski transferi javnim podjetjem in družbam, ki so v lasti države ali občin	0	0	0	-	0	-
	400215051	Naložbe v odvajanje in čiščenje voda - TOV - kanalizacija Plešivec	18.000	18.000	0	0	18.000	100
	4311	Investicijski transferi javnim podjetjem in družbam, ki so v lasti države ali občin	18.000	18.000	0	0	18.000	100
	400215052	Naložbe v odvajanje in čiščenje voda - TOV - kanalizacija Paka	0	0	0	-	0	-
	4311	Investicijski transferi javnim podjetjem in družbam, ki so v lasti države ali občin	0	0	0	-	0	-
	400215053	Naložbe v odvajanje in čiščenje voda - TOV - kanalizacija Bevče	160.000	160.000	0	0	160.000	100
	4311	Investicijski transferi javnim podjetjem in družbam, ki so v lasti države ali občin	160.000	160.000	0	0	160.000	100
	400215054	Naložbe v odvajanje in čiščenje voda - TOV - kanalizacija Podgorje - Tajna	30.000	30.000	17.717	59	30.000	100
	4311	Investicijski transferi javnim podjetjem in družbam, ki so v lasti države ali občin	30.000	30.000	17.717	59	30.000	100
	400215055	Naložbe v odvajanje in čiščenje voda - TOV - kanalizacija mesto Velenje	20.000	11.750	0	0	11.750	100
	4311	Investicijski transferi javnim podjetjem in družbam, ki so v lasti države ali občin	20.000	11.750	0	0	11.750	100
	400215056	Naložbe v odvajanje in čiščenje voda - TOV - kanalizacija KS Šentilj	0	0	0	-	0	-

V TISOČ SIT

PPP/GPR/PPR	PU/PP/EK	NAZIV	SPREJETI	VELJAVNI	REALIZIRANI	OCENA		
			PRORAČUN	PRORAČUN	PRORAČUN	REALIZACIJE	IND	
1	2	3	2006	2006	2006	2006	2006	
			4	5	6	7=6/5	8	9=8/5
	4311	Investicijski transferi javnim podjetjem in družbam, ki so v lasti države ali občin	0	0	0	-	0	-
	400215057	Sanacija Trebušnice	0	0	0	-	0	-
	4205	Investicijsko vzdrževanje in obnove	0	0	0	-	0	-
	4208	Študije o izvedljivosti projektov, projektna dokumentacija, nadzor in investicijski inženiring	0	0	0	-	0	-
	400215058	ISPA CFCU - CČN Šaleške doline II. faza	685.149	685.149	202.636	30	685.149	100
	4204	Novogradnje, rekonstrukcije in adaptacije	665.399	665.399	194.954	29	665.399	100
	4208	Študije o izvedljivosti projektov, projektna dokumentacija, nadzor in investicijski inženiring	19.750	19.750	7.682	39	19.750	100
	400215059	ISPA CFCU - CČN Šaleške doline II. faza - lastna udeležba	703.876	703.876	215.242	31	703.876	100
	4029	Drugi operativni odhodki	365	365	182	50	365	100
	4204	Novogradnje, rekonstrukcije in adaptacije	675.531	675.531	206.937	31	675.531	100
	4208	Študije o izvedljivosti projektov, projektna dokumentacija, nadzor in investicijski inženiring	27.980	27.980	8.123	29	27.980	100
	400215061	Cesta LZ 452 100 na Selo s krožiščem pri Skalci	0	0	0	-	0	-
	4204	Novogradnje, rekonstrukcije in adaptacije	0	0	0	-	0	-
	400215062	Meteorni kanal Konovska cesta - reka Paka	0	0	0	-	0	-
	4204	Novogradnje, rekonstrukcije in adaptacije	0	0	0	-	0	-
	400215064	Štrbenkova - Partizanska, most - povezava	1.000	0	0	-	0	-
	4204	Novogradnje, rekonstrukcije in adaptacije	1.000	0	0	-	0	-
	400215066	Obnova Žarove ceste	1.000	1.000	0	0	1.000	100
	4205	Investicijsko vzdrževanje in obnove	1.000	1.000	0	0	1.000	100
	400215067	Urejanje kanalizacije za padavinsko vodo - območje Podkraj	1.000	1.000	0	0	1.000	100
	4204	Novogradnje, rekonstrukcije in adaptacije	0	0	0	-	0	-
	4208	Študije o izvedljivosti projektov, projektna dokumentacija, nadzor in investicijski inženiring	1.000	1.000	0	0	1.000	100
	400215068	Urejanje kanalizacije za padavinsko vodo - območje Vinska Gora	1.000	1.000	0	0	1.000	100
	4204	Novogradnje, rekonstrukcije in adaptacije	0	0	0	-	0	-
	4208	Študije o izvedljivosti projektov, projektna dokumentacija, nadzor in investicijski inženiring	1.000	1.000	0	0	1.000	100
	400215069	Urejanje kanalizacije za padavinsko vodo - območje Kavče	1.000	1.000	0	0	1.000	100
	4204	Novogradnje, rekonstrukcije in adaptacije	0	0	0	-	0	-
	4208	Študije o izvedljivosti projektov, projektna dokumentacija, nadzor in investicijski inženiring	1.000	1.000	0	0	1.000	100
	400215070	Urejanje kanalizacije za padavinsko vodo - območje Podgorje	1.000	1.000	0	0	1.000	100
	4204	Novogradnje, rekonstrukcije in adaptacije	0	0	0	-	0	-
	4208	Študije o izvedljivosti projektov, projektna dokumentacija, nadzor in investicijski inženiring	1.000	1.000	0	0	1.000	100
	400215071	Urejanje kanalizacije za padavinsko vodo - območje Šmartno Velenje	1.000	1.000	0	0	1.000	100
	4204	Novogradnje, rekonstrukcije in adaptacije	0	0	0	-	0	-
	4208	Študije o izvedljivosti projektov, projektna dokumentacija, nadzor in investicijski inženiring	1.000	1.000	0	0	1.000	100
	400215072	Urejanje kanalizacije za padavinsko vodo - območje Pesje	1.000	1.000	0	0	1.000	100
	4204	Novogradnje, rekonstrukcije in adaptacije	0	0	0	-	0	-
	4208	Študije o izvedljivosti projektov, projektna dokumentacija, nadzor in investicijski inženiring	1.000	1.000	0	0	1.000	100
	400215073	Naložbe v odvajanje in čiščenje voda - RR - kanalizacija Pesje, Podgorje	2.000	2.000	0	0	2.000	100
	4311	Investicijski transferi javnim podjetjem in družbam, ki so v lasti države ali občin	2.000	2.000	0	0	2.000	100
	400215074	Naložbe v odvajanje in čiščenje voda - RR - kanalizacija Selo	3.700	3.700	0	0	3.700	100
	4311	Investicijski transferi javnim podjetjem in družbam, ki so v lasti države ali občin	3.700	3.700	0	0	3.700	100
	400215076	Naložbe v odvajanje in čiščenje voda - RR - sanacija obstoječega kan. sistema	0	0	0	-	0	-

V TISOČ SIT

PPP/GPR/PPR	PU/PP/EK	NAZIV	SPREJETI	VELJAVNI	REALIZIRANI	OCENA		
			PRORAČUN	PRORAČUN	PRORAČUN	REALIZACIJE	IND	
1	2	3	2006	2006	2006	2006	2006	
			4	5	6	7=6/5	8	9=8/5
	4311	Investicijski transferi javnim podjetjem in družbam, ki so v lasti države ali občin	0	0	0	-	0	-
	400215077	Naložbe v odvajanje in čiščenje voda - TOV - kanalizacija KS Vinska Gora	0	0	0	-	0	-
	4311	Investicijski transferi javnim podjetjem in družbam, ki so v lasti države ali občin	0	0	0	-	0	-
	400215078	Naložbe v odvajanje in čiščenje voda - TOV - kanalizacija Cirkovce	0	0	0	-	0	-
	4311	Investicijski transferi javnim podjetjem in družbam, ki so v lasti države ali občin	0	0	0	-	0	-
	400215082	Naložbe v odvajanje in čiščenje voda - TOV - odplačila kreditov	0	0	0	-	0	-
	4135	Tekoča plačila drugim izvajalcem javnih služb, ki niso posredni proračunski uporabniki	0	0	0	-	0	-
15029003		Izboljšanje stanja okolja	7.500	7.000	0	0	7.000	100
	400215065	Odvoz in hramba zapuščenih vozil	7.500	7.000	0	0	7.000	100
	4029	Drugi operativni odhodki	7.500	7.000	0	0	7.000	100
1504		Upravljanje in nadzor vodnih virov	3.000	3.000	300	10	3.000	100
15049001		Načrtovanje, varstvo in urejanje voda	3.000	3.000	300	10	3.000	100
	400215060	Vzdrževanje vodotokov	3.000	3.000	300	10	3.000	100
	4025	Tekoče vzdrževanje	3.000	2.850	150	5	2.850	100
	4135	Tekoča plačila drugim izvajalcem javnih služb, ki niso posredni proračunski uporabniki	0	150	150	100	150	100
	400215063	Pločnik ob RC Velenje - Polzela v Ložnici	0	0	0	-	0	-
	4204	Novogradnje, rekonstrukcije in adaptacije	0	0	0	-	0	-
16		Prostorsko planiranje in stanovanjsko komunalna dejavnost	486.150	475.350	134.453	28	475.350	100
1602		Prostorsko in podeželsko planiranje in administracija	2.000	2.000	0	0	2.000	100
16029003		Prostorsko načrtovanje	2.000	2.000	0	0	2.000	100
	400216001	Strokovne naloge	2.000	2.000	0	0	2.000	100
	4020	Pisarniški in splošni material in storitve	2.000	2.000	0	0	2.000	100
	4029	Drugi operativni odhodki	0	0	0	-	0	-
	4133	Tekoči transferi v javne zavode	0	0	0	-	0	-
	4208	Študije o izvedljivosti projektov, projektna dokumentacija, nadzor in investicijski inženiring	0	0	0	-	0	-
1603		Komunalna dejavnost	484.150	473.350	134.453	28	473.350	100
16039001		Oskrba z vodo	294.150	294.150	85.482	29	294.150	100
	400216002	Vzdrževanje hidrantnega omrežja	5.000	5.000	0	0	5.000	100
	4135	Tekoča plačila drugim izvajalcem javnih služb, ki niso posredni proračunski uporabniki	5.000	5.000	0	0	5.000	100
	400216003	Naložbe v vodooskrbo - RR - odplačila kreditov	46.600	46.600	18.757	40	46.600	100
	4135	Tekoča plačila drugim izvajalcem javnih služb, ki niso posredni proračunski uporabniki	46.600	46.600	18.757	40	46.600	100
	400216004	Naložbe v vodooskrbo - RR - vodovod Cirkovce, Hrastovec, nad. san.	3.000	3.000	2.638	88	3.000	100
	4311	Investicijski transferi javnim podjetjem in družbam, ki so v lasti države ali občin	3.000	3.000	2.638	88	3.000	100
	400216005	Naložbe v vodooskrbo - RR - vodovod Bevče (2000) nad. san.	0	0	0	-	0	-
	4311	Investicijski transferi javnim podjetjem in družbam, ki so v lasti države ali občin	0	0	0	-	0	-
	400216006	Naložbe v vodooskrbo - RR - proj. dok., nadzori, odkupi, ostalo	3.000	3.000	338	11	3.000	100
	4311	Investicijski transferi javnim podjetjem in družbam, ki so v lasti države ali občin	3.000	3.000	338	11	3.000	100
	400216007	Naložbe v vodooskrbo - RR - vodovod Vinska Gora	122.000	86.551	0	0	86.551	100

V TISOČ SIT

PPP/GPR/PPR	PU/PP/EK	NAZIV	SPREJETI PRORAČUN 2006	VELJAVNI PRORAČUN 2006	REALIZIRANI PRORAČUN 2006 1-6/2006	IND	OCENA REALIZACIJE PRORAČUNA 2006	IND
1	2	3	4	5	6	7=6/5	8	9=8/5
	4311	Investicijski transferi javnim podjetjem in družbam, ki so v lasti države ali občin	122.000	86.551	0	0	86.551	100
	400216008	Naložbe v vodooskrbo - RR - vodovod KS Paka	3.000	22.132	22.132	100	22.132	100
	4311	Investicijski transferi javnim podjetjem in družbam, ki so v lasti države ali občin	3.000	22.132	22.132	100	22.132	100
	400216009	Naložbe v vodooskrbo - RR - vodovod mesto Velenje	1.000	1.000	0	0	1.000	100
	4311	Investicijski transferi javnim podjetjem in družbam, ki so v lasti države ali občin	1.000	1.000	0	0	1.000	100
	400216010	Naložbe v vodooskrbo - RR - primarni vodovod - Severna veja	5.350	5.350	0	0	5.350	100
	4311	Investicijski transferi javnim podjetjem in družbam, ki so v lasti države ali občin	5.350	5.350	0	0	5.350	100
	400216011	Naložbe v vodooskrbo - RR - sanitarna zaščita vodnih virov	10.000	10.000	5.607	56	10.000	100
	4311	Investicijski transferi javnim podjetjem in družbam, ki so v lasti države ali občin	10.000	10.000	5.607	56	10.000	100
	400216012	Naložbe v vodooskrbo - RR - pridobivanje uporabnih dovoljenj - ostalo	2.500	2.500	0	0	2.500	100
	4311	Investicijski transferi javnim podjetjem in družbam, ki so v lasti države ali občin	2.500	2.500	0	0	2.500	100
	400216013	Naložbe v vodooskrbo - RR - inženiring, zbiranje, vodenje	14.200	14.200	12.692	89	14.200	100
	4311	Investicijski transferi javnim podjetjem in družbam, ki so v lasti države ali občin	14.200	14.200	12.692	89	14.200	100
	400216014	ISPA CFCU - magistralni glavni vodovod Velenje- Šoštanj	0	0	0	-	0	-
	4204	Novogradnje, rekonstrukcije in adaptacije	0	0	0	-	0	-
	400216015	ISPA CFCU - magistralni glavni vodovod Velenje- Šoštanj - lastna udeležba	0	0	0	-	0	-
	4029	Drugi operativni odhodki	0	0	0	-	0	-
	4204	Novogradnje, rekonstrukcije in adaptacije	0	0	0	-	0	-
	400216035	Pločnik ob RC Velenje - Polzela v Ložnici	0	0	0	-	0	-
	4204	Novogradnje, rekonstrukcije in adaptacije	0	0	0	-	0	-
	400216036	Naložbe v vodooskrbo - RR - vodovod Tajna	2.000	4.043	4.043	100	4.043	100
	4311	Investicijski transferi javnim podjetjem in družbam, ki so v lasti države ali občin	2.000	4.043	4.043	100	4.043	100
	400216037	Naložbe v vodooskrbo - RR - PGD, PZI, inž. - KS Vinska Gora	5.000	19.274	19.274	100	19.274	100
	4311	Investicijski transferi javnim podjetjem in družbam, ki so v lasti države ali občin	5.000	19.274	19.274	100	19.274	100
	400216038	Naložbe v vodooskrbo - RR - MV Velenje Selo, Paka, Huda Luknja	1.500	1.500	0	0	1.500	100
	4311	Investicijski transferi javnim podjetjem in družbam, ki so v lasti države ali občin	1.500	1.500	0	0	1.500	100
	400216039	Naložbe v vodooskrbo - RR - MV Šmartno - Selo II. faza	70.000	70.000	0	0	70.000	100
	4311	Investicijski transferi javnim podjetjem in družbam, ki so v lasti države ali občin	70.000	70.000	0	0	70.000	100
	400216040	Naložbe v vodooskrbo - RR - razš. ČN na Grm. Vrhu in druge ČN	0	0	0	-	0	-
	4311	Investicijski transferi javnim podjetjem in družbam, ki so v lasti države ali občin	0	0	0	-	0	-
16039002		Urejanje pokopališč in pogrebna dejavnost	31.000	33.200	2.086	6	33.200	100
	400216016	Urejanje pokopališč - tekoče vzdrževanje	750	2.950	965	33	2.950	100
	4022	Energija, voda, komunalne storitve in komunikacije	0	1.100	324	29	1.100	100
	4025	Tekoče vzdrževanje	750	750	0	0	750	100
	4135	Tekoča plačila drugim izvajalcem javnih služb, ki niso posredni proračunski uporabniki	0	1.100	641	58	1.100	100
	400216017	Urejanje pokopališč - inv. vzdrževanje - KS Škale	750	750	62	8	750	100
	4022	Energija, voda, komunalne storitve in komunikacije	0	62	62	99	62	100
	4204	Novogradnje, rekonstrukcije in adaptacije	750	688	0	0	688	100
	4208	Študije o izvedljivosti projektov, projektna dokumentacija, nadzor in investicijski inženiring	0	0	0	-	0	-
	400216018	Urejanje pokopališč - inv. vzdrževanje - KS Šmartno	2.000	2.000	0	0	2.000	100
	4204	Novogradnje, rekonstrukcije in adaptacije	2.000	2.000	0	0	2.000	100

V TISOČ SIT

PPP/GPR/PPR	PU/PP/EK	NAZIV	SPREJETI	VELJAVNI	REALIZIRANI	OCENA		
			PRORAČUN	PRORAČUN	PRORAČUN	REALIZACIJE	IND	IND
1	2	3	2006	2006	2006	2006	2006	
			4	5	6	7=6/5	8	9=8/5
	4208	Študije o izvedljivosti projektov, projektna dokumentacija, nadzor in investicijski inženiring	0	0	0	-	0	-
	400216019	Urejanje pokopališč - inv. vzdrževanje - KS Plešivec	1.500	1.500	0	0	1.500	100
	4204	Novogradnje, rekonstrukcije in adaptacije	1.500	1.500	0	0	1.500	100
	4208	Študije o izvedljivosti projektov, projektna dokumentacija, nadzor in investicijski inženiring	0	0	0	-	0	-
	400216020	Razširitev pokopališča Podkraj	25.000	25.000	294	1	25.000	100
	4029	Drugi operativni odhodki	0	1	1	53	1	100
	4204	Novogradnje, rekonstrukcije in adaptacije	25.000	24.699	0	0	24.699	100
	4208	Študije o izvedljivosti projektov, projektna dokumentacija, nadzor in investicijski inženiring	0	300	294	98	300	100
	4311	Investicijski transferi javnim podjetjem in družbam, ki so v lasti države ali občin	0	0	0	-	0	-
	400216021	Urejanje pokopališča - nakup parcel	1.000	1.000	765	76	1.000	100
	4029	Drugi operativni odhodki	0	800	765	96	800	100
	4206	Nakup zemljišč in naravnih bogastev	1.000	200	0	0	200	100
	400216022	Sofinanciranje urejanja pokopališč - KS Plešivec	0	0	0	-	0	-
	4130	Tekoči transferi občinam	0	0	0	-	0	-
	4320	Investicijski transferi občinam	0	0	0	-	0	-
	400216023	Sofinanciranje urejanja pokopališč - KS Šentilj	0	0	0	-	0	-
	4130	Tekoči transferi občinam	0	0	0	-	0	-
	4320	Investicijski transferi občinam	0	0	0	-	0	-
	400216024	Sofinanciranje urejanja pokopališč - KS Vinska Gora	0	0	0	-	0	-
	4130	Tekoči transferi občinam	0	0	0	-	0	-
	4320	Investicijski transferi občinam	0	0	0	-	0	-
	400216025	Sofinanciranje urejanja pokopališč - KS Paka	0	0	0	-	0	-
	4130	Tekoči transferi občinam	0	0	0	-	0	-
	4320	Investicijski transferi občinam	0	0	0	-	0	-
16039003		Objekti za rekreacijo	144.000	131.000	37.537	29	131.000	100
	400216026	Sončni park - obnova	20.000	15.000	245	2	15.000	100
	4020	Pisarniški in splošni material in storitve	0	0	0	-	0	-
	4029	Drugi operativni odhodki	0	6	5	88	6	100
	4204	Novogradnje, rekonstrukcije in adaptacije	20.000	14.754	0	0	14.754	100
	4208	Študije o izvedljivosti projektov, projektna dokumentacija, nadzor in investicijski inženiring	0	240	240	100	240	100
	400216027	Vzdrževanje javnih zelenih površin po koncesijski pogodbi	80.000	80.000	36.413	46	80.000	100
	4029	Drugi operativni odhodki	0	2	1	63	2	100
	4135	Tekoča plačila drugim izvajalcem javnih služb, ki niso posredni proračunski uporabniki	80.000	79.998	36.412	46	79.998	100
	400216028	Vzdrževanje javnih zelenih površin izven koncesijske pogodbe	11.000	11.000	-1	0	11.000	100
	4025	Tekoče vzdrževanje	0	0	0	-	0	-
	4029	Drugi operativni odhodki	0	0	0	-	0	-
	4135	Tekoča plačila drugim izvajalcem javnih služb, ki niso posredni proračunski uporabniki	11.000	11.000	-1	0	11.000	100
	4202	Nakup opreme	0	0	0	-	0	-
	400216029	Vzdrževanje otroških igrišč	8.000	8.000	880	11	8.000	100
	4021	Posebni material in storitve	0	100	80	80	100	100
	4025	Tekoče vzdrževanje	8.000	7.100	20	0	7.100	100
	4026	Poslovne najemnine in zakupnine	0	790	775	98	790	100
	4029	Drugi operativni odhodki	0	10	5	54	10	100

V TISOČ SIT

PPP/GPR/PPR	PU/PP/EK	NAZIV	SPREJETI PRORAČUN 2006	VELJAVNI PRORAČUN 2006	REALIZIRANI PRORAČUN 2006 1-6/2006	IND	OCENA REALIZACIJE PRORAČUNA 2006	IND
1	2	3	4	5	6	7=6/5	8	9=8/5
	4203	Nakup drugih osnovnih sredstev	0	0	0	-	0	-
	4208	Študije o izvedljivosti projektov, projektna dokumentacija, nadzor in investicijski inženiring	0	0	0	-	0	-
	400216030	Ploščad E. Kardelja - sanacija	25.000	17.000	0	0	17.000	100
	4204	Novogradnje, rekonstrukcije in adaptacije	0	0	0	-	0	-
	4205	Investicijsko vzdrževanje in obnove	25.000	17.000	0	0	17.000	100
	4208	Študije o izvedljivosti projektov, projektna dokumentacija, nadzor in investicijski inženiring	0	0	0	-	0	-
16039004		Praznično urejanje naselij	12.000	12.000	7.764	65	12.000	100
	400216031	Nakup in izobešanje zastav	2.000	2.000	915	46	2.000	100
	4020	Pisarniški in splošni material in storitve	0	0	0	-	0	-
	4029	Drugi operativni odhodki	2.000	1.639	555	34	1.639	100
	4135	Tekoča plačila drugim izvajalcem javnih služb, ki niso posredni proračunski uporabniki	0	361	360	100	361	100
	400216032	Ureditev novoletne javne razsvetljave	10.000	10.000	6.849	68	10.000	100
	4029	Drugi operativni odhodki	10.000	10.000	6.849	68	10.000	100
	4202	Nakup opreme	0	0	0	-	0	-
16039005		Druge komunalne dejavnosti	3.000	3.000	1.584	53	3.000	100
	400216033	Vzdrževanje javnih sanitarij	3.000	3.000	1.584	53	3.000	100
	4025	Tekoče vzdrževanje	3.000	1.416	0	0	1.416	100
	4029	Drugi operativni odhodki	0	1.584	1.584	100	1.584	100
1606		Upravljanje in razpolaganje z zemljišči (javno dobro, kmetijska, gozdna in stavbna zemljišča)	0	0	0	-	0	-
16069002		Nakup zemljišč	0	0	0	-	0	-
	400216034	Odkupi zemljišč	0	0	0	-	0	-
	4206	Nakup zemljišč in naravnih bogastev	0	0	0	-	0	-
22		Servisiranje javnega dolga	148	148	76	51	148	100
2201		Servisiranje javnega dolga	148	148	76	51	148	100
22019001		Obveznosti iz naslova financiranja izvrševanja proračuna - domače zadolževanje	148	148	76	51	148	100
	400222001	Odplačilo obresti posojila za sofinanciranje izgradnje plinovodnega omrežja Škale - Hrastovec	148	148	76	51	148	100
	4033	Plačila obresti od kreditov - drugim domačim kreditodajalcem	148	148	76	51	148	100
23		Intervencijski programi in obveznosti	105.292	106.792	39.800	37	106.792	100
2302		Posebna proračunska rezerva in programi pomoči v primerih nesreč	105.292	106.792	39.800	37	106.792	100
23029002		Posebni programi pomoči v primerih nesreč	105.292	106.792	39.800	37	106.792	100
	400223001	Elementar - plaz LC 450 160, Podkraj - Arnače	390	390	389	100	390	100
	4205	Investicijsko vzdrževanje in obnove	0	390	389	100	390	100
	4208	Študije o izvedljivosti projektov, projektna dokumentacija, nadzor in investicijski inženiring	390	0	0	-	0	-
	400223002	Elementar - plaz LC 450 050, Paka - Lopatnik	6.000	6.000	2.027	34	6.000	100
	4205	Investicijsko vzdrževanje in obnove	6.000	6.000	2.027	34	6.000	100
	4208	Študije o izvedljivosti projektov, projektna dokumentacija, nadzor in investicijski inženiring	0	0	0	-	0	-
	400223003	Elementar - plaz LC450 010, Zgornja Črnova - Spodnja Črnova	0	0	0	-	0	-
	4205	Investicijsko vzdrževanje in obnove	0	0	0	-	0	-

V TISOČ SIT

PPP/GPR/PPR	PU/PP/EK	NAZIV	SPREJETI PRORAČUN 2006	VELJAVNI PRORAČUN 2006	REALIZIRANI PRORAČUN 2006 1-6/2006	IND	OCENA REALIZACIJE PRORAČUNA 2006	IND
1	2	3	4	5	6	7=6/5	8	9=8/5
	4208	Študije o izvedljivosti projektov, projektna dokumentacija, nadzor in investicijski inženiring	0	0	0	-	0	-
	400223004	Elementar - plaz Harnik, Pesje	0	0	0	-	0	-
	4205	Investicijsko vzdrževanje in obnove	0	0	0	-	0	-
	4208	Študije o izvedljivosti projektov, projektna dokumentacija, nadzor in investicijski inženiring	0	0	0	-	0	-
	400223005	Elementar - plaz v KS Podkraj - Kavče	0	0	0	-	0	-
	4205	Investicijsko vzdrževanje in obnove	0	0	0	-	0	-
	4208	Študije o izvedljivosti projektov, projektna dokumentacija, nadzor in investicijski inženiring	0	0	0	-	0	-
	400223006	Elementar - plaz Aristovnik, KS Pesje	0	0	0	-	0	-
	4205	Investicijsko vzdrževanje in obnove	0	0	0	-	0	-
	4208	Študije o izvedljivosti projektov, projektna dokumentacija, nadzor in investicijski inženiring	0	0	0	-	0	-
	400223007	Elementar - plaz KS Šentilj	0	0	0	-	0	-
	4205	Investicijsko vzdrževanje in obnove	0	0	0	-	0	-
	4208	Študije o izvedljivosti projektov, projektna dokumentacija, nadzor in investicijski inženiring	0	0	0	-	0	-
	400223008	Elementar - plaz Jakec	25.000	25.000	16.919	68	25.000	100
	4205	Investicijsko vzdrževanje in obnove	25.000	24.400	16.624	68	24.400	100
	4208	Študije o izvedljivosti projektov, projektna dokumentacija, nadzor in investicijski inženiring	0	600	295	49	600	100
	400223009	Elementar - plaz Podgorje	43.000	43.000	15.751	37	43.000	100
	4204	Novogradnje, rekonstrukcije in adaptacije	0	11.000	0	0	11.000	100
	4205	Investicijsko vzdrževanje in obnove	43.000	31.800	15.569	49	31.800	100
	4208	Študije o izvedljivosti projektov, projektna dokumentacija, nadzor in investicijski inženiring	0	200	182	91	200	100
	400223010	Elementar - plaz na Goriški cesti	3.500	3.500	954	27	3.500	100
	4205	Investicijsko vzdrževanje in obnove	3.500	3.500	954	27	3.500	100
	4208	Študije o izvedljivosti projektov, projektna dokumentacija, nadzor in investicijski inženiring	0	0	0	-	0	-
	400223011	Elementar - KS Paka - plaz Ladajnshek	3.312	3.312	3.107	94	3.312	100
	4205	Investicijsko vzdrževanje in obnove	3.312	3.312	3.107	94	3.312	100
	4208	Študije o izvedljivosti projektov, projektna dokumentacija, nadzor in investicijski inženiring	0	0	0	-	0	-
	400223012	Elementar - plaz JP Postrpinjek - Mlačnik	5.000	5.000	264	5	5.000	100
	4205	Investicijsko vzdrževanje in obnove	0	0	0	-	0	-
	4208	Študije o izvedljivosti projektov, projektna dokumentacija, nadzor in investicijski inženiring	5.000	5.000	264	5	5.000	100
	400223013	Elementar - plaz JP 950 060 - odcep Pusti potok	4.600	4.600	0	0	4.600	100
	4205	Investicijsko vzdrževanje in obnove	4.600	4.600	0	0	4.600	100
	4208	Študije o izvedljivosti projektov, projektna dokumentacija, nadzor in investicijski inženiring	0	0	0	-	0	-
	400223014	Elementar - odprava posledic plazov v tekočem letu	1.000	2.500	0	0	2.500	100
	4205	Investicijsko vzdrževanje in obnove	1.000	2.500	0	0	2.500	100
	4208	Študije o izvedljivosti projektov, projektna dokumentacija, nadzor in investicijski inženiring	0	0	0	-	0	-
	400223015	Elementar - plaz pod hišo Čas na Gorici	500	500	0	0	500	100
	4205	Investicijsko vzdrževanje in obnove	0	0	0	-	0	-
	4208	Študije o izvedljivosti projektov, projektna dokumentacija, nadzor in investicijski inženiring	500	500	0	0	500	100
	400223016	Elementar - plaz Steiner, Laze, KS Šentilj	500	500	0	0	500	100
	4205	Investicijsko vzdrževanje in obnove	0	0	0	-	0	-
	4208	Študije o izvedljivosti projektov, projektna dokumentacija, nadzor in investicijski inženiring	500	500	0	0	500	100
	400223017	Elementar - plaz Martinšek, KS Konovo	500	500	0	0	500	100

V TISOČ SIT

PPP/GPR/PPR	PU/PP/EK	NAZIV	SPREJETI	VELJAVNI	REALIZIRANI	OCENA		
			PRORAČUN	PRORAČUN	PRORAČUN	REALIZACIJE	IND	IND
1	2	3	2006	2006	2006	7=6/5	2006	9=8/5
	4205	Investicijsko vzdrževanje in obnove	0	0	0	-	0	-
	4208	Študije o izvedljivosti projektov, projektna dokumentacija, nadzor in investicijski inženiring	500	500	0	0	500	100
400223018		Elementar - plaz na LC 450 070 v Zg. Šaleku	10.390	10.390	389	4	10.390	100
	4205	Investicijsko vzdrževanje in obnove	10.000	10.000	389	4	10.000	100
	4208	Študije o izvedljivosti projektov, projektna dokumentacija, nadzor in investicijski inženiring	390	390	0	0	390	100
400223019		Elementar - plaz na LC 450 070 v Lipju	500	500	0	0	500	100
	4205	Investicijsko vzdrževanje in obnove	0	0	0	-	0	-
	4208	Študije o izvedljivosti projektov, projektna dokumentacija, nadzor in investicijski inženiring	500	500	0	0	500	100
400223020		Elementar - plaz na LC 450 140 Staro Velenje - Podkraj	100	100	0	0	100	100
	4205	Investicijsko vzdrževanje in obnove	100	100	0	0	100	100
	4208	Študije o izvedljivosti projektov, projektna dokumentacija, nadzor in investicijski inženiring	0	0	0	-	0	-
400223021		Elementar - plaz na JP 950 660 Povš, KS Šentilj	0	0	0	-	0	-
	4205	Investicijsko vzdrževanje in obnove	0	0	0	-	0	-
	4208	Študije o izvedljivosti projektov, projektna dokumentacija, nadzor in investicijski inženiring	0	0	0	-	0	-
400223022		Elementar - plaz na JP 950 660 v Kotah, KS Šentilj	0	0	0	-	0	-
	4205	Investicijsko vzdrževanje in obnove	0	0	0	-	0	-
	4208	Študije o izvedljivosti projektov, projektna dokumentacija, nadzor in investicijski inženiring	0	0	0	-	0	-
400223023		Elementar - plaz pod JP 950 690 v Kavčah	1.000	1.000	0	0	1.000	100
	4205	Investicijsko vzdrževanje in obnove	0	0	0	-	0	-
	4208	Študije o izvedljivosti projektov, projektna dokumentacija, nadzor in investicijski inženiring	1.000	1.000	0	0	1.000	100
400223024		Elementar - sredstva za pomoč po POPNN in PSP	0	0	0	-	0	-
	4205	Investicijsko vzdrževanje in obnove	0	0	0	-	0	-
	4208	Študije o izvedljivosti projektov, projektna dokumentacija, nadzor in investicijski inženiring	0	0	0	-	0	-
C		RAČUN FINANCIRANJA	1.552	1.552	762	49	1.552	100
22		Servisiranje javnega dolga	1.552	1.552	762	49	1.552	100
2201		Servisiranje javnega dolga	1.552	1.552	762	49	1.552	100
22019001		Obveznosti iz naslova financiranja izvrševanja proračuna - domače zadolževanje	1.552	1.552	762	49	1.552	100
400222002		Odplačilo glavnice posojila za sofinanciranje izgradnje plinovodnega omrežja Škale - Hrastovec	1.552	1.552	762	49	1.552	100
5503		Odplačila kreditov - drugim domačim kreditodajalcem	1.552	1.552	762	49	1.552	100

V TISOČ SIT

PPP/GPR/PPR	PU/PP/EK	NAZIV	SPREJETI PRORAČUN 2006	VELJAVNI PRORAČUN 2006	REALIZIRANI PRORAČUN 2006 1-6/2006	IND	OCENA REALIZACIJE PRORAČUNA 2006	IND
1	2	3	4	5	6	7=6/5	8	9=8/5
4003		URAD ZA NEGOSPODARSKE JAVNE SLUŽBE	3.180.279	3.179.698	1.137.226	36	3.179.698	100
A		BILANCA ODHODKOV	3.180.279	3.179.698	1.137.226	36	3.179.698	100
05		Znanost in tehnološki razvoj	15.620	15.620	9.294	59	15.620	100
0502		Znanstveno - raziskovalna dejavnost	15.620	15.620	9.294	59	15.620	100
05029001		Znanstveno - raziskovalna dejavnost	15.620	15.620	9.294	59	15.620	100
	400305001	Seminarji	648	648	449	69	648	100
	4120	Tekoči transferi neprifitnim organizacijam in ustanovam	648	648	449	69	648	100
	400305002	Gibanje mladi raziskovalci	10.548	10.548	6.552	62	10.548	100
	4020	Pisarniški in splošni material in storitve	0	18	18	100	18	100
	4029	Drugi operativni odhodki	592	949	948	100	949	100
	4119	Drugi transferi posameznikom	1.608	1.233	0	0	1.233	100
	4120	Tekoči transferi neprifitnim organizacijam in ustanovam	0	0	0	-	0	-
	4133	Tekoči transferi v javne zavode	8.348	8.348	5.585	67	8.348	100
	400305003	Mladinski raziskovalni tabor	528	528	528	100	528	100
	4120	Tekoči transferi neprifitnim organizacijam in ustanovam	528	528	528	100	528	100
	400305004	Strokovna društva in klubi	84	84	50	60	84	100
	4120	Tekoči transferi neprifitnim organizacijam in ustanovam	84	84	50	60	84	100
	400305005	Sofinanciranje programa "Prostovoljno delo"	3.812	3.812	1.715	45	3.812	100
	4133	Tekoči transferi v javne zavode	3.812	3.812	1.715	45	3.812	100
10		Trg dela in delovni pogoji	17.933	17.323	8.510	49	17.323	100
1003		Aktivna politika zaposlovanja	17.933	17.323	8.510	49	17.323	100
10039001		Povečanje zaposljivosti	17.933	17.323	8.510	49	17.323	100
	400310001	Javna dela - izobraževanje	1.618	1.618	659	41	1.618	100
	4120	Transferi neprifitnim organizacijam in ustanovam	972	972	328	34	972	100
	4133	Tekoči transferi v javne zavode	646	646	331	51	646	100
	400310002	Javna dela - otroško varstvo	0	0	0	-	0	-
	4120	Tekoči transferi neprifitnim organizacijam in ustanovam	0	0	0	-	0	-
	4133	Tekoči transferi v javne zavode	0	0	0	-	0	-
	400310003	Javna dela - Knjižnica Velenje	3.100	2.490	1.159	47	2.490	100
	4133	Tekoči transferi v javne zavode	3.100	2.490	1.159	47	2.490	100
	400310004	Javna dela - Muzej Velenje	3.000	3.000	1.376	46	3.000	100
	4133	Tekoči transferi v javne zavode	3.000	3.000	1.376	46	3.000	100
	400310005	Javna dela - Mladinski center Velenje	308	308	155	50	308	100
	4133	Tekoči transferi v javne zavode	308	308	155	50	308	100
	400310006	Javna dela - socialno varstvo	7.187	7.187	3.556	49	7.187	100
	4102	Subvencije privatnim podjetjem in zasebnikom	897	897	398	44	897	100
	4120	Tekoči transferi neprifitnim organizacijam in ustanovam	0	0	0	-	0	-
	4133	Tekoči transferi v javne zavode	6.290	6.290	3.158	50	6.290	100

V TISOČ SIT

PPP/GPR/PPR	PU/PP/EK	NAZIV	SPREJETI PRORAČUN 2006	VELJAVNI PRORAČUN 2006	REALIZIRANI PRORAČUN 2006 1-6/2006	IND	OCENA REALIZACIJE PRORAČUNA 2006	IND
1	2	3	4	5	6	7=6/5	8	9=8/5
		400310007 Javna dela - ŠRZ Rdeča dvorana	0	0	0	-	0	-
		4133 Tekoči transferi v javne zavode in in druge izvajalce javnih služb	0	0	0	-	0	-
		400310008 Javna dela - zdravstvo	520	520	151	29	520	100
		4120 Tekoči transferi neprofitnim organizacijam in ustanovam	520	520	151	29	520	100
		400310009 Zaposlitveni programi - ŠRZ Rdeča dvorana	2.200	2.200	1.455	66	2.200	100
		4133 Tekoči transferi v javne zavode in in druge izvajalce javnih služb	2.200	2.200	1.455	66	2.200	100
16		Prostorsko planiranje in stanovanjsko komunalna dejavnost	1.310	1.310	726	55	1.310	100
1603		Komunalna dejavnost	1.310	1.310	726	55	1.310	100
16039002		Urejanje pokopališč in pogrebna dejavnost	1.310	1.310	726	55	1.310	100
		400316001 Stroški pogrebnih govorov	1.310	1.310	726	55	1.310	100
		4029 Drugi operativni odhodki	1.310	0	726	-	0	-
		4119 Drugi transferi posameznikom	0	1.310	0	0	1.310	100
		4130 Tekoči transferi občinam	0	0	0	-	0	-
17		Zdravstveno varstvo	237.745	237.745	65.006	27	237.745	100
1702		Primarno zdravstvo	135.420	135.420	14.126	10	135.420	100
17029001		Dejavnost zdravstvenih domov	135.420	135.420	14.126	10	135.420	100
		400317001 Vzdrževanje objekta ZD Velenje	23.166	16.569	5.266	32	16.569	100
		4020 Pisarniški in splošni material in storitve	0	0	0	-	0	-
		4208 Študije o izvedljivosti projektov, projektna dokumentacija, nadzor in investicijski inženiring	0	0	0	-	0	-
		4323 Investicijski transferi javnim zavodom	23.166	16.569	5.266	32	16.569	100
		400317002 Ureditev vhodnega dela ZD Velenje	17.734	17.734	1.573	9	17.734	100
		4323 Investicijski transferi javnim zavodom	17.734	17.734	1.573	9	17.734	100
		400317003 Ureditev prostorov za laboratorij	19.800	19.800	3.287	17	19.800	100
		4323 Investicijski transferi javnim zavodom	19.800	19.800	3.287	17	19.800	100
		400317004 Ureditev prostorov za predšolske dispanzerje	42.720	49.317	0	0	49.317	100
		4323 Investicijski transferi javnim zavodom	42.720	49.317	0	0	49.317	100
		400317005 Oprema v ZD Velenje	32.000	32.000	4.000	13	32.000	100
		4323 Investicijski transferi javnim zavodom	32.000	32.000	4.000	13	32.000	100
		400317009 Odstranitev salonitnih kritin na vseh objektih	0	0	0	-	0	-
		4323 Investicijski transferi javnim zavodom	0	0	0	-	0	-
		400317010 Ureditev prostorov za patronažno službo	0	0	0	-	0	-
		4323 Investicijski transferi javnim zavodom	0	0	0	-	0	-
		400317011 Ureditev povezovalnih hodnikov	0	0	0	-	0	-
		4323 Investicijski transferi javnim zavodom	0	0	0	-	0	-
		400317012 Ureditev prostorov centralnega arhiva	0	0	0	-	0	-
		4323 Investicijski transferi javnim zavodom	0	0	0	-	0	-
		400317013 Ureditev prostorov za reševalno službo in ureditev urgentne službe	0	0	0	-	0	-
		4323 Investicijski transferi javnim zavodom	0	0	0	-	0	-

V TISOČ SIT

PPP/GPR/PPR	PU/PP/EK	NAZIV	SPREJETI PRORAČUN 2006	VELJAVNI PRORAČUN 2006	REALIZIRANI PRORAČUN 2006 1-6/2006	IND	OCENA REALIZACIJE PRORAČUNA 2006	IND
1	2	3	4	5	6	7=6/5	8	9=8/5
		400317014 Ureditev prostorov za fizioterapijo, AOP in vzdrževalne službe	0	0	0	-	0	-
	4323	Investicijski transferi javnim zavodom	0	0	0	-	0	-
		400317015 Dograditev prostorov za centralne garderobe in učni center	0	0	0	-	0	-
	4323	Investicijski transferi javnim zavodom	0	0	0	-	0	-
1707		Drugi programi na področju zdravstva	102.325	102.325	50.880	50	102.325	100
17079001		Nujno zdravstveno varstvo	98.350	98.350	49.310	50	98.350	100
		400317006 Prispevki za zdravstveno zavarovanje	95.000	95.000	47.492	50	95.000	100
	4131	Tekoči transferi v sklade socialnega zavarovanja	95.000	95.000	47.492	50	95.000	100
		400317007 Urgentna služba	3.350	3.350	1.818	54	3.350	100
	4133	Tekoči transferi v javne zavode	3.350	1.940	871	45	1.940	100
	4135	Tekoča plačila drugim izvajalcem javnih služb, ki niso posredni proračunski uporabniki	0	1.410	948	67	1.410	100
17079002		Mrliško ogledna služba	3.975	3.975	1.570	39	3.975	100
		400317008 Mrliško pregledna služba	3.975	3.975	1.570	39	3.975	100
	4133	Tekoči transferi v javne zavode	3.660	3.660	1.321	36	3.660	100
	4135	Tekoča plačila drugim izvajalcem javnih služb, ki niso posredni proračunski uporabniki	315	315	249	79	315	100
18		Kultura, šport in nevladne organizacije	1.594.462	1.591.991	447.881	28	1.591.991	100
1802		Ohranjanje kulturne dediščine	21.778	16.458	4.267	26	16.458	100
18029001		Nepremična kulturna dediščina	17.535	12.191	0	0	12.191	100
		400318001 Varstvo naravne in kulturne dediščine - Šaleški grad	0	0	0	-	0	-
	4323	Investicijski transferi javnim zavodom	0	0	0	-	0	-
		400318002 Varstvo naravne in kulturne dediščine - Grad Velenje	17.535	682	0	0	682	100
	4323	Investicijski transferi javnim zavodom	17.535	682	0	0	682	100
		400318003 Varstvo naravne in kulturne dediščine - Domačija Gril	0	0	0	-	0	-
	4323	Investicijski transferi javnim zavodom	0	0	0	-	0	-
		400318071 Varstvo naravne in kulturne dediščine - Dom kulture Velenje	0	11.509	0	0	11.509	100
	4204	Novogradnje, rekonstrukcije in adaptacije	0	11.509	0	0	11.509	100
18029002		Premična kulturna dediščina	4.243	4.267	4.267	100	4.267	100
		400318064 Plače - Muzej Velenje	2.329	2.329	2.329	100	2.329	100
	4133	Tekoči transferi v javne zavode	2.329	2.329	2.329	100	2.329	100
		400318065 Materialni stroški - Muzej Velenje	1.048	1.072	1.072	100	1.072	100
	4133	Tekoči transferi v javne zavode	1.048	1.072	1.072	100	1.072	100
		400318066 Izobraževanje delavcev - Muzej Velenje	0	0	0	-	0	-
	4133	Tekoči transferi v javne zavode	0	0	0	-	0	-
		400318067 Galerija - program, nakup eksponatov - Muzej Velenje	866	866	866	100	866	100
	4133	Tekoči transferi v javne zavode	866	866	866	100	866	100
1803		Programi v kulturi	1.011.183	1.013.554	281.417	28	1.013.554	100
18039001		Knjižničarstvo in založništvo	174.200	174.534	94.595	54	174.534	100
		400318004 Plače	122.667	122.000	61.798	51	122.000	100

V TISOČ SIT

PPP/GPR/PPR	PU/PP/EK	NAZIV	SPREJETI PRORAČUN 2006	VELJAVNI PRORAČUN 2006	REALIZIRANI PRORAČUN 2006 1-6/2006	IND	OCENA REALIZACIJE PRORAČUNA 2006	IND
1	2	3	4	5	6	7=6/5	8	9=8/5
	4133	Tekoči transferi v javne zavode	122.667	122.000	61.798	51	122.000	100
	400318005	Materialni stroški	30.000	30.000	20.103	67	30.000	100
	4020	Pisarniški in splošni material in storitve	0	0	0	-	0	-
	4022	Energija, voda, komunalne storitve in komunikacije	0	0	0	-	0	-
	4026	Poslovne najemnine in zakupnine	0	0	0	-	0	-
	4029	Drugi operativni odhodki	0	0	0	-	0	-
	4133	Tekoči transferi v javne zavode	30.000	30.000	20.103	67	30.000	100
	4323	Investicijski transferi javnim zavodom	0	0	0	-	0	-
	400318006	Izobraževanje delavcev	700	700	570	81	700	100
	4133	Tekoči transferi v javne zavode	700	700	570	81	700	100
	400318007	Nakup knjig	15.000	15.000	9.323	62	15.000	100
	4133	Tekoči transferi v javne zavode	15.000	15.000	9.323	62	15.000	100
	400318008	Založništvo	5.500	5.500	2.800	51	5.500	100
	4020	Pisarniški in splošni material in storitve	0	0	0	-	0	-
	4029	Drugi operativni odhodki	0	0	0	-	0	-
	4120	Tekoči transferi neprifitnim organizacijam in ustanovam	5.500	5.500	2.800	51	5.500	100
	4133	Tekoči transferi v javne zavode	0	0	0	-	0	-
	400318070	Sredstva za odpravo nesorazmerij med osnovnimi plačami - Knjižnica Velenje	333	1.334	0	0	1.334	100
	4133	Tekoči transferi v javne zavode	333	1.334	0	0	1.334	100
18039002		Umetniški programi	8.500	12.318	3.355	27	12.318	100
	400318009	Prireditve - program	6.000	9.818	3.128	32	9.818	100
	4020	Pisarniški in splošni material in storitve	0	0	0	-	0	-
	4133	Tekoči transferi v javne zavode	6.000	9.818	3.128	32	9.818	100
	400318010	Lutkovno gledališče	2.500	2.500	227	9	2.500	100
	4133	Tekoči transferi v javne zavode	2.500	2.500	227	9	2.500	100
18039003		Ljubiteljska kultura	21.245	25.625	5.578	22	25.625	100
	400318011	Plače	2.400	2.508	1.278	51	2.508	100
	4120	Tekoči transferi neprifitnim organizacijam in ustanovam	2.400	2.508	1.278	51	2.508	100
	400318012	Program	5.227	5.227	526	10	5.227	100
	4020	Pisarniški in splošni material in storitve	0	76	75	99	76	100
	4120	Tekoči transferi neprifitnim organizacijam in ustanovam	5.227	5.151	451	9	5.151	100
	400318013	JSKD - program	1.057	1.057	0	0	1.057	100
	4120	Tekoči transferi neprifitnim organizacijam in ustanovam	1.057	1.057	0	0	1.057	100
	400318014	Program kulture mladih	3.000	3.000	0	0	3.000	100
	4020	Pisarniški in splošni material in storitve	0	0	0	-	0	-
	4120	Tekoči transferi neprifitnim organizacijam in ustanovam	3.000	3.000	0	0	3.000	100
	4133	Tekoči transferi v javne zavode	0	0	0	-	0	-
	400318015	Ostali programi	1.600	1.600	774	48	1.600	100
	4029	Drugi operativni odhodki	1.600	1.600	774	48	1.600	100
	4119	Drugi transferi posameznikom	0	0	0	-	0	-
	4120	Tekoči transferi neprifitnim organizacijam in ustanovam	0	0	0	-	0	-
	400318016	Sofinanciranje projektov	3.961	8.233	0	0	8.233	100

V TISOČ SIT

PPP/GPR/PPR	PU/PP/EK	NAZIV	SPREJETI PRORAČUN 2006	VELJAVNI PRORAČUN 2006	REALIZIRANI PRORAČUN 2006 1-6/2006	IND	OCENA REALIZACIJE PRORAČUNA 2006	IND
1	2	3	4	5	6	7=6/5	8	9=8/5
	4120	Tekoči transferi neprofitnim organizacijam in ustanovam	0	0	0	-	0	-
	4133	Tekoči transferi v javne zavode	3.961	8.233	0	0	8.233	100
	400318017	Herbersteinsko srečanje	3.000	3.000	3.000	100	3.000	100
	4120	Tekoči transferi neprofitnim organizacijam in ustanovam	3.000	3.000	3.000	100	3.000	100
	4133	Tekoči transferi v javne zavode	0	0	0	-	0	-
	400318018	Festival Velenje	1.000	1.000	0	0	1.000	100
	4120	Tekoči transferi neprofitnim organizacijam in ustanovam	1.000	1.000	0	0	1.000	100
18039005		Drugi programi v kulturi	807.238	801.077	177.890	22	801.077	100
	400318019	Tekoče vzdrževanje objektov - Knjižnica Velenje	10.000	13.000	9.575	74	13.000	100
	4133	Tekoči transferi v javne zavode	10.000	13.000	9.575	74	13.000	100
	400318020	Dom kulture	752.000	742.839	128.078	17	742.839	100
	4020	Pisarniški in splošni material in storitve	0	23	22	96	23	100
	4029	Drugi operativni odhodki	0	0	0	-	0	-
	4130	Tekoči transferi občinam	0	0	0	-	0	-
	4133	Tekoči transferi v javne zavode	0	0	0	-	0	-
	4204	Novogradnje, rekonstrukcije in adaptacije	752.000	739.870	125.111	17	739.870	100
	4208	Študije o izvedljivosti projektov, projektna dokumentacija, nadzor in investicijski inženiring	0	2.946	2.945	100	2.946	100
	4323	Investicijski transferi javnim zavodom	0	0	0	-	0	-
	400318021	Mestna knjižnica	44.052	44.052	40.051	91	44.052	100
	4029	Drugi operativni odhodki	4.000	4.000	0	0	4.000	100
	4200	Nakup zgradb in prostorov	39.944	39.944	39.943	100	39.944	100
	4208	Študije o izvedljivosti projektov, projektna dokumentacija, nadzor in investicijski inženiring	108	108	108	100	108	100
	4323	Investicijski transferi javnim zavodom	0	0	0	-	0	-
	400318022	Velenjski grad	1.000	1.000	0	0	1.000	100
	4323	Investicijski transferi javnim zavodom	1.000	1.000	0	0	1.000	100
	400318068	Vzdrževanje objektov - Muzej Velenje	186	186	186	100	186	100
	4133	Tekoči transferi v javne zavode	186	186	186	100	186	100
	4323	Investicijski transferi javnim zavodom	0	0	0	-	0	-
	400318069	Galerija Velenje	0	0	0	-	0	-
	4205	Investicijsko vzdrževanje in obnove	0	0	0	-	0	-
1805		Šport in prostčasne aktivnosti	561.501	561.979	162.198	29	561.979	100
18059001		Programi športa	457.330	457.330	107.685	24	457.330	100
	400318023	Plače - Športna zveza	9.000	9.000	4.835	54	9.000	100
	4120	Tekoči transferi neprofitnim organizacijam in ustanovam	9.000	9.000	4.835	54	9.000	100
	400318024	Plače - ŠRZ Rdeča dvorana	50.000	50.000	26.626	53	50.000	100
	4120	Tekoči transferi neprofitnim organizacijam in ustanovam	0	2.160	1.080	50	2.160	100
	4133	Tekoči transferi v javne zavode	50.000	47.840	25.546	53	47.840	100
	400318025	Materialni stroški - Športna zveza	1.326	1.326	341	26	1.326	100
	4120	Tekoči transferi neprofitnim organizacijam in ustanovam	1.326	1.326	341	26	1.326	100
	400318026	Izobraževanje delavcev - Športna zveza	28	28	28	100	28	100
	4120	Tekoči transferi neprofitnim organizacijam in ustanovam	28	28	28	100	28	100
	400318027	Materialni stroški - ŠRZ Rdeča dvorana	28.000	28.000	14.252	51	28.000	100

V TISOČ SIT

PPP/GPR/PPR	PU/PP/EK	NAZIV	SPREJETI	VELJAVNI	REALIZIRANI	OCENA		
			PRORAČUN	PRORAČUN	PRORAČUN	REALIZACIJE	IND	
1	2	3	2006	2006	2006	7=6/5	PRORAČUNA	IND
			4	5	6		8	9=8/5
	4133	Tekoči transferi v javne zavode	28.000	28.000	14.252	51	28.000	100
	400318028	Program športnih društev	42.321	42.321	20.780	49	42.321	100
	4022	Energija, voda, komunalne storitve in komunikacije	0	0	0	-	0	-
	4026	Poslovne najemnine in zakupnine	374	374	0	0	374	100
	4120	Tekoči transferi neprifitnim organizacijam in ustanovam	41.947	41.947	20.780	50	41.947	100
	400318029	Program športne vzgoje mladih	13.070	13.070	6.343	49	13.070	100
	4020	Pisarniški in splošni material in storitve	50	50	48	95	50	100
	4120	Tekoči transferi neprifitnim organizacijam in ustanovam	11.322	11.322	5.569	49	11.322	100
	4133	Tekoči transferi v javne zavode	1.698	1.698	727	43	1.698	100
	400318030	Program športne rekreacije	400	400	188	47	400	100
	4029	Drugi operativni odhodki	63	63	0	0	63	100
	4119	Drugi transferi posameznikom	0	0	0	-	0	-
	4120	Tekoči transferi neprifitnim organizacijam in ustanovam	276	276	188	68	276	100
	4133	Tekoči transferi v javne zavode	61	61	0	0	61	100
	400318031	Program pospeševanja vrhunškega športa	4.272	4.272	738	17	4.272	100
	4120	Tekoči transferi neprifitnim organizacijam in ustanovam	4.272	4.272	738	17	4.272	100
	400318032	Vzdrževanje objektov	5.000	5.000	1.808	36	5.000	100
	4133	Tekoči transferi v javne zavode	1.000	4.000	1.808	45	4.000	100
	4310	Investicijski transferi neprifitnim organizacijam in ustanovam	0	0	0	-	0	-
	4323	Investicijski transferi javnim zavodom	4.000	1.000	0	0	1.000	100
	400318033	Ureditev mini dvorane za borilne veščine in aerobiko	0	0	0	-	0	-
	4323	Investicijski transferi javnim zavodom	0	0	0	-	0	-
	400318034	Dograditev in posodobitev zimskega bazena	265.000	255.126	0	0	255.126	100
	4323	Investicijski transferi javnim zavodom	265.000	255.126	0	0	255.126	100
	400318035	Nakup opreme	0	0	0	-	0	-
	4202	Nakup opreme	0	0	0	-	0	-
	400318036	Prenova in razširitev Rdeče dvorane	0	0	0	-	0	-
	4323	Investicijski transferi javnim zavodom	0	0	0	-	0	-
	400318037	Izgradnja večnamenskega športnega parka - programska revitalizacija kotalkališča	10.000	30.074	30.073	100	30.074	100
	4029	Drugi operativni odhodki	0	11	11	96	11	100
	4323	Investicijski transferi javnim zavodom	10.000	30.063	30.063	100	30.063	100
	400318038	Ureditev igrišča na mestem stadionu	0	0	0	-	0	-
	4323	Investicijski transferi javnim zavodom	0	0	0	-	0	-
	400318039	Sofinanciranje športnih prireditev	2.000	2.000	1.672	84	2.000	100
	4020	Pisarniški in splošni material in storitve	0	0	0	-	0	-
	4120	Tekoči transferi neprifitnim organizacijam in ustanovam	2.000	2.000	1.672	84	2.000	100
	4133	Tekoči transferi v javne zavode	0	0	0	-	0	-
	400318040	Ureditev večnamenskega prostora ob smučarski skakalnici	5.000	5.000	0	0	5.000	100
	4204	Novogradnje, rekonstrukcije in adaptacije	0	0	0	-	0	-
	4208	Študije o izvedljivosti projektov, projektna dokumentacija, nadzor in investicijski inženiring	5.000	5.000	0	0	5.000	100
	400318041	Sofinanciranje projektov	10.200	0	0	-	0	-
	4022	Energija, voda, komunalne storitve in komunikacije	0	0	0	-	0	-

V TISOČ SIT

PPP/GPR/PPR	PU/PP/EK	NAZIV	SPREJETI PRORAČUN 2006	VELJAVNI PRORAČUN 2006	REALIZIRANI PRORAČUN 2006 1-6/2006	IND	OCENA REALIZACIJE PRORAČUNA 2006	IND
1	2	3	4	5	6	7=6/5	8	9=8/5
	4026	Poslovne najemnine in zakupnine	0	0	0	-	0	-
	4120	Tekoči transferi neprofitnim organizacijam in ustanovam	10.200	0	0	-	0	-
	4133	Tekoči transferi v javne zavode	0	0	0	-	0	-
	4208	Študije o izvedljivosti projektov, projektna dokumentacija, nadzor in investicijski inženiring	0	0	0	-	0	-
	400318042	Vlaganja v TRC Jezero	1.000	1.000	0	0	1.000	100
	4204	Novogradnje, rekonstrukcije in adaptacije	1.000	1.000	0	0	1.000	100
	400318061	Sredstva za odpravo nesorazmerij med osnovnimi plačami - ŠRŽ Rdeča dvorana	713	713	0	0	713	100
	4133	Tekoči transferi v javne zavode	713	713	0	0	713	100
	400318062	Izgradnja multicentra za adrenalinske športe	10.000	10.000	0	0	10.000	100
	4323	Investicijski transferi javnim zavodom	10.000	10.000	0	0	10.000	100
	400318063	Ureditev fitnes centra v ŠRŽ Rdeča dvorana	0	0	0	-	0	-
	4323	Investicijski transferi javnim zavodom	0	0	0	-	0	-
18059002	Programi za mladino		104.171	104.649	54.513	52	104.649	100
	400318043	Plače MZPM	5.934	5.934	2.851	48	5.934	100
	4120	Tekoči transferi neprofitnim organizacijam in ustanovam	5.934	5.934	2.851	48	5.934	100
	400318044	Materialni stroški - MZPM	2.060	2.060	987	48	2.060	100
	4020	Pisarniški in splošni material in storitve	159	159	59	37	159	100
	4022	Energija, voda, komunalne storitve in komunikacije	912	912	486	53	912	100
	4025	Tekoče vzdrževanje	0	4	4	111	4	100
	4120	Tekoči transferi neprofitnim organizacijam in ustanovam	989	985	437	44	985	100
	400318045	Izobraževanje delavcev - MZPM Velenje	164	164	91	55	164	100
	4120	Tekoči transferi neprofitnim organizacijam in ustanovam	164	164	91	55	164	100
	400318046	Preventivni programi in program DPM	1.260	1.260	1.034	82	1.260	100
	4120	Tekoči transferi neprofitnim organizacijam in ustanovam	1.260	1.260	1.034	82	1.260	100
	400318047	Prosti čas otrok	2.024	2.024	720	36	2.024	100
	4120	Tekoči transferi neprofitnim organizacijam in ustanovam	2.024	2.024	720	36	2.024	100
	400318048	Letovanje otrok	1.496	1.496	748	50	1.496	100
	4119	Drugi transferi posameznikom	1.496	1.496	748	50	1.496	100
	400318049	Veseli december	3.000	3.000	2.252	75	3.000	100
	4120	Tekoči transferi neprofitnim organizacijam in ustanovam	3.000	3.000	2.252	75	3.000	100
	400318050	Vzdrževanje objekta Vila Mojca	27.000	27.000	23.967	89	27.000	100
	4204	Novogradnje, rekonstrukcije in adaptacije	0	23.554	23.553	100	23.554	100
	4205	Investicijsko vzdrževanje in obnove	27.000	3.032	0	0	3.032	100
	4208	Študije o izvedljivosti projektov, projektna dokumentacija, nadzor in investicijski inženiring	0	414	413	100	414	100
	400318051	Plače - Mladinski center Velenje	16.470	16.470	9.676	59	16.470	100
	4133	Tekoči transferi v javne zavode	16.470	16.470	9.676	59	16.470	100
	400318052	Materialni stroški - Mladinski center Velenje	4.362	4.840	1.877	39	4.840	100
	4022	Energija, voda, komunalne storitve in komunikacije	0	1.119	527	47	1.119	100
	4025	Tekoče vzdrževanje	0	27	27	99	27	100
	4133	Tekoči transferi v javne zavode	4.362	3.694	1.323	36	3.694	100
	400318053	Tekoče vzdrževanje objektov - Mladinski center Velenje	500	500	500	100	500	100
	4133	Tekoči transferi v javne zavode	500	500	500	100	500	100

V TISOČ SIT

PPP/GPR/PPR	PU/PP/EK	NAZIV	SPREJETI	VELJAVNI	REALIZIRANI	OCENA		
			PRORAČUN	PRORAČUN	PRORAČUN	REALIZACIJE	IND	IND
1	2	3	2006	2006	2006	2006	2006	
			4	5	6	7=6/5	8	9=8/5
		400318054 Izobraževanje delavcev - Mladinski center Velenje	68	68	29	43	68	100
		4133 Tekoči transferi v javne zavode	68	68	29	43	68	100
		400318055 Program - Mladinski center Velenje	2.000	2.000	1.050	53	2.000	100
		4133 Tekoči transferi v javne zavode	2.000	2.000	1.050	53	2.000	100
		400318056 Festival mladih kultur "Kunigunda"	3.000	3.000	3.000	100	3.000	100
		4133 Tekoči transferi v javne zavode	3.000	3.000	3.000	100	3.000	100
		400318057 Pikin festival	32.833	32.833	4.712	14	32.833	100
		4020 Pisarniški in splošni material in storitve	12.526	12.525	1.016	8	12.525	100
		4022 Energija, voda, komunalne storitve in komunikacije	0	1	0	0	1	100
		4023 Prevozni stroški in storitve	1.261	1.261	17	1	1.261	100
		4024 Izdatki za službena potovanja	0	0	0	-	0	-
		4026 Poslovne najemnine in zakupnine	1.993	1.993	0	0	1.993	100
		4029 Drugi operativni odhodki	17.053	17.053	3.679	22	17.053	100
		4202 Nakup opreme	0	0	0	-	0	-
		400318058 Mladinski svet	2.000	2.000	1.020	51	2.000	100
		4120 Tekoči transferi neprifitnim organizacijam in ustanovam	2.000	2.000	1.020	51	2.000	100
		400318059 Sofinanciranje projektov	0	0	0	-	0	-
		4120 Tekoči transferi neprifitnim organizacijam in ustanovam	0	0	0	-	0	-
		4133 Tekoči transferi v javne zavode	0	0	0	-	0	-
		400318060 Program športne vzgoje mladih	0	0	0	-	0	-
		4020 Pisarniški in splošni material in storitve	0	0	0	-	0	-
		4120 Tekoči transferi neprifitnim organizacijam in ustanovam	0	0	0	-	0	-
		4133 Tekoči transferi v javne zavode	0	0	0	-	0	-
19		Izobraževanje	1.190.089	1.192.589	548.695	46	1.192.589	100
1902		Varstvo in vzgoja predšolskih otrok	697.873	697.873	352.632	51	697.873	100
19029001		Vrtci	697.873	697.873	352.632	51	697.873	100
		400319001 Plače - Vrtec Velenje	628.242	628.242	324.303	52	628.242	100
		4119 Drugi transferi posameznikom	0	0	0	-	0	-
		4133 Tekoči transferi v javne zavode	628.242	628.242	324.303	52	628.242	100
		400319002 Materialni stroški - Vrtec Velenje	2.894	2.894	2.251	78	2.894	100
		4020 Pisarniški in splošni material in storitve	967	917	320	35	917	100
		4022 Energija, voda, komunalne storitve in komunikacije	0	392	392	100	392	100
		4026 Poslovne najemnine in zakupnine	45	45	0	0	45	100
		4029 Drugi operativni odhodki	0	0	0	-	0	-
		4133 Tekoči transferi v javne zavode	1.882	1.540	1.540	100	1.540	100
		400319003 Izobraževanje delavcev - Vrtec Velenje	3.378	3.378	2.036	60	3.378	100
		4119 Drugi transferi posameznikom	0	0	0	-	0	-
		4133 Tekoči transferi v javne zavode	3.378	3.378	2.036	60	3.378	100
		400319004 Subvencije v vrtce	36.683	36.683	21.134	58	36.683	100
		4119 Drugi transferi posameznikom	36.683	36.683	21.134	58	36.683	100
		4133 Tekoči transferi v javne zavode	0	0	0	-	0	-
		400319005 Letovanje otrok	0	0	0	-	0	-

V TISOČ SIT

PPP/GPR/PPR	PU/PP/EK	NAZIV	SPREJETI	VELJAVNI	REALIZIRANI	OCENA		
			PRORAČUN	PRORAČUN	PRORAČUN	REALIZACIJE		
			2006	2006	2006	IND	PRORAČUNA	IND
1	2	3	4	5	6	7=6/5	8	9=8/5
	4119	Drugi transferi posameznikom	0	0	0	-	0	-
	400319006	Vzdrževanje objektov - Vrtiljak	625	625	320	51	625	100
	4323	Investicijski transferi javnim zavodom	625	625	320	51	625	100
	400319007	Vzdrževanje objektov - Tinkara	3.375	3.375	577	17	3.375	100
	4323	Investicijski transferi javnim zavodom	3.375	3.375	577	17	3.375	100
	400319008	Vzdrževanje objektov - Najdihojca	12.625	12.625	1.156	9	12.625	100
	4323	Investicijski transferi javnim zavodom	12.625	12.625	1.156	9	12.625	100
	400319009	Vzdrževanje objektov - Ciciban	3.375	2.948	427	14	2.948	100
	4323	Investicijski transferi javnim zavodom	3.375	2.948	427	14	2.948	100
	400319010	Vzdrževanje objektov - Lučka	0	427	427	100	427	100
	4323	Investicijski transferi javnim zavodom	0	427	427	100	427	100
	400319057	Sredstva za odpravo nesorazmerij med osnovnimi plačami	6.676	6.676	0	0	6.676	100
	4133	Tekoči transferi v javne zavode	6.676	6.676	0	0	6.676	100
1903		Primarno in sekundarno izobraževanje	302.213	304.713	95.769	31	304.713	100
19039001		Osnovno šolstvo	241.743	244.243	81.012	33	244.243	100
	400319013	Plače	43.827	43.827	20.551	47	43.827	100
	4133	Tekoči transferi v javne zavode	43.827	43.827	20.551	47	43.827	100
	400319014	Tekoči materialni stroški	54.099	54.099	24.458	45	54.099	100
	4133	Tekoči transferi v javne zavode	54.099	54.099	24.458	45	54.099	100
	400319015	Tekmovanja, projekti, publikacije, jubileji	1.340	1.340	208	16	1.340	100
	4020	Pisarniški in splošni material in storitve	0	0	0	-	0	-
	4120	Tekoči transferi neprofitnim organizacijam in ustanovam	0	0	0	-	0	-
	4133	Tekoči transferi v javne zavode	1.340	1.340	208	16	1.340	100
	400319016	Zavarovanje objektov	5.930	5.930	2.134	36	5.930	100
	4025	Tekoče vzdrževanje	0	5.452	1.657	30	5.452	100
	4130	Tekoči transferi občinam	0	0	0	-	0	-
	4133	Tekoči transferi v javne zavode	5.930	478	478	100	478	100
	400319017	Kurilno olje za podružnice	6.000	6.000	3.663	61	6.000	100
	4022	Energija, voda, komunalne storitve in komunikacije	0	1.093	1.093	100	1.093	100
	4133	Tekoči transferi v javne zavode	6.000	4.907	2.570	52	4.907	100
	400319018	Drugi materialni stroški	1.897	1.897	732	39	1.897	100
	4020	Pisarniški in splošni material in storitve	1.897	497	40	8	497	100
	4022	Energija, voda, komunalne storitve in komunikacije	0	400	193	48	400	100
	4025	Tekoče vzdrževanje	0	0	0	-	0	-
	4029	Drugi operativni odhodki	0	0	0	-	0	-
	4120	Tekoči transferi neprofitnim organizacijam in ustanovam	0	0	0	-	0	-
	4130	Tekoči transferi občinam	0	0	0	-	0	-
	4133	Tekoči transferi v javne zavode	0	1.000	499	50	1.000	100
	400319019	Pogodbene in zakonske obveznosti do zavodov	550	550	306	56	550	100
	4020	Pisarniški in splošni material in storitve	0	50	23	46	50	100
	4026	Poslovne najemnine in zakupnine	0	0	0	-	0	-
	4029	Drugi operativni odhodki	0	0	0	-	0	-

V TISOČ SIT

PPP/GPR/PPR	PU/PP/EK	NAZIV	SPREJETI PRORAČUN 2006	VELJAVNI PRORAČUN 2006	REALIZIRANI PRORAČUN 2006 1-6/2006	IND	OCENA REALIZACIJE PRORAČUNA 2006	IND
1	2	3	4	5	6	7=6/5	8	9=8/5
	4120	Transferi neprofitnim organizacijam in ustanovam	0	0	0	-	0	-
	4133	Tekoči transferi v javne zavode	550	500	284	57	500	100
	400319020	Subvencije, zdravniški pregledi, socialne pomoči	0	0	0	-	0	-
	4119	Drugi transferi posameznikom	0	0	0	-	0	-
	4133	Tekoči transferi v javne zavode	0	0	0	-	0	-
	400319021	Društva, klubi, fundacije, raziskovalno delo	3.200	3.200	2.133	67	3.200	100
	4020	Pisarniški in splošni material in storitve	0	0	0	-	0	-
	4029	Drugi operativni odhodki	0	0	0	-	0	-
	4119	Tekoči transferi v javne zavode	300	300	0	0	300	100
	4120	Tekoči transferi neprofitnim organizacijam in ustanovam	2.300	2.300	1.533	67	2.300	100
	4130	Tekoči transferi občinam	0	0	0	-	0	-
	4133	Tekoči transferi v javne zavode	600	600	600	100	600	100
	400319022	Vzdrževanje objektov - OŠ Antona Aškerca	7.300	7.300	0	0	7.300	100
	4020	Pisarniški in splošni material in storitve	0	0	0	-	0	-
	4029	Drugi operativni odhodki	0	0	0	-	0	-
	4133	Tekoči transferi v javne zavode	1.000	1.000	0	0	1.000	100
	4204	Novogradnje, rekonstrukcije in adaptacije	0	0	0	-	0	-
	4205	Investicijsko vzdrževanje in obnove	0	0	0	-	0	-
	4208	Študije o izvedljivosti projektov, projektna dokumentacija, nadzor in investicijski inženiring	0	0	0	-	0	-
	4323	Investicijski transferi javnim zavodom	6.300	6.300	0	0	6.300	100
	400319023	Vzdrževanje objektov - OŠ Gorica	4.000	4.000	0	0	4.000	100
	4133	Tekoči transferi v javne zavode	1.000	1.000	0	0	1.000	100
	4323	Investicijski transferi javnim zavodom	3.000	3.000	0	0	3.000	100
	400319024	Vzdrževanje objektov - OŠ Gustava Šiliha	1.000	1.000	725	72	1.000	100
	4025	Tekoče vzdrževanje	0	725	725	100	725	100
	4133	Tekoči transferi v javne zavode	0	0	0	-	0	-
	4205	Investicijsko vzdrževanje in obnove	0	73	0	0	73	100
	4208	Študije o izvedljivosti projektov, projektna dokumentacija, nadzor in investicijski inženiring	0	0	0	-	0	-
	4323	Investicijski transferi javnim zavodom	1.000	202	0	0	202	100
	400319025	Vzdrževanje objektov - OŠ Livada	26.000	26.000	23.571	91	26.000	100
	4133	Tekoči transferi v javne zavode	1.000	1.000	0	0	1.000	100
	4204	Novogradnje, rekonstrukcije in adaptacije	0	23.518	23.518	100	23.518	100
	4208	Študije o izvedljivosti projektov, projektna dokumentacija, nadzor in investicijski inženiring	0	0	0	-	0	-
	4323	Investicijski transferi javnim zavodom	25.000	1.482	54	4	1.482	100
	400319026	Vzdrževanje objektov - OŠ Miha Pintarja Toleda	26.000	27.400	0	0	27.400	100
	4133	Tekoči transferi v javne zavode	1.000	1.000	0	0	1.000	100
	4320	Investicijski transferi občinam	0	2.500	0	0	2.500	100
	4323	Investicijski transferi javnim zavodom	25.000	23.900	0	0	23.900	100
	400319027	Vzdrževanje objektov - OŠ Šalek	1.000	1.000	0	0	1.000	100
	4133	Tekoči transferi v javne zavode	1.000	1.000	0	0	1.000	100
	4323	Investicijski transferi javnim zavodom	0	0	0	-	0	-
	400319028	Vzdrževanje objektov - Center za vzgojo, izobraževanje in usposabljanje	46.000	47.100	0	0	47.100	100
	4133	Tekoči transferi v javne zavode	1.000	1.000	0	0	1.000	100
	4204	Novogradnje, rekonstrukcije in adaptacije	0	0	0	-	0	-

V TISOČ SIT

PPP/GPR/PPR	PU/PP/EK	NAZIV	SPREJETI	VELJAVNI	REALIZIRANI	OCENA		
			PRORAČUN	PRORAČUN	PRORAČUN	REALIZACIJE	PRORAČUNA	
1	2	3	2006	2006	2006	IND	IND	
			4	5	6	7=6/5	8	9=8/5
	4205	Investicijsko vzdrževanje in obnove	0	0	0	-	0	-
	4208	Študije o izvedljivosti projektov, projektna dokumentacija, nadzor in investicijski inženiring	0	0	0	-	0	-
	4323	Investicijski transferi javnim zavodom	45.000	46.100	0	0	46.100	100
	400319029	Modernizacija učne tehnologije	3.500	3.500	0	0	3.500	100
	4323	Investicijski transferi javnim zavodom	3.500	3.500	0	0	3.500	100
	400319030	Opremljanje prostorov za 9-letno šolo	3.500	3.500	0	0	3.500	100
	4323	Investicijski transferi javnim zavodom	3.500	3.500	0	0	3.500	100
	400319031	Sofinanciranje projektov	5.000	5.000	2.529	51	5.000	100
	4120	Tekoči transferi neprofitnim organizacijam in ustanovam	0	1.860	1.859	100	1.860	100
	4133	Tekoči transferi v javne zavode	5.000	3.140	670	21	3.140	100
	4208	Študije o izvedljivosti projektov, projektna dokumentacija, nadzor in investicijski inženiring	0	0	0	-	0	-
	400319032	Izobraževanje delavcev	1.600	1.600	0	0	1.600	100
	4133	Tekoči transferi v javne zavode	1.600	1.600	0	0	1.600	100
19039002		Glasbeno šolstvo	39.580	39.580	14.584	37	39.580	100
	400319033	Plače	3.978	3.978	1.963	49	3.978	100
	4133	Tekoči transferi v javne zavode	3.978	3.978	1.963	49	3.978	100
	400319034	Tekoči materialni stroški	12.557	12.557	3.900	31	12.557	100
	4133	Tekoči transferi v javne zavode	12.557	12.557	3.900	31	12.557	100
	400319035	Tekmovanja, projekti, publikacije, jubileji	310	310	0	0	310	100
	4020	Pisarniški in splošni material in storitve	0	0	0	-	0	-
	4120	Tekoči transferi neprofitnim organizacijam in ustanovam	0	0	0	-	0	-
	4133	Tekoči transferi v javne zavode	310	310	0	0	310	100
	400319036	Zavarovanje objektov	930	930	99	11	930	100
	4133	Tekoči transferi v javne zavode	930	930	99	11	930	100
	4130	Tekoči transferi občinam	0	0	0	-	0	-
	400319037	Drugi materialni stroški	14.280	14.280	7.324	51	14.280	100
	4133	Tekoči transferi v javne zavode	14.280	14.280	7.324	51	14.280	100
	400319038	Izobraževanje delavcev	2.400	2.400	1.250	52	2.400	100
	4133	Tekoči transferi v javne zavode	2.400	2.400	1.250	52	2.400	100
	400319039	Pogodbene in zakonske obveznosti do zavodov	125	125	47	38	125	100
	4020	Pisarniški in splošni material in storitve	125	125	47	38	125	100
	4026	Poslovne najemnine in zakupnine	0	0	0	-	0	-
	4029	Drugi operativni odhodki	0	0	0	-	0	-
	4120	Transferi neprofitnim organizacijam in ustanovam	0	0	0	-	0	-
	4133	Tekoči transferi v javne zavode	0	0	0	-	0	-
	400319040	Subvencije, zdravniški pregledi, socialne pomoči	0	0	0	-	0	-
	4119	Drugi transferi posameznikom	0	0	0	-	0	-
	4133	Tekoči transferi v javne zavode	0	0	0	-	0	-
	400319041	Vzdrževanje objektov - Glasbena šola	5.000	5.000	0	0	5.000	100
	4133	Tekoči transferi v javne zavode	1.000	1.000	0	0	1.000	100
	4323	Investicijski transferi javnim zavodom	4.000	4.000	0	0	4.000	100
19039003		Splošno srednje in poklicno šolstvo	20.890	20.890	174	1	20.890	100

V TISOČ SIT

PPP/GPR/PPR	PU/PP/EK	NAZIV	SPREJETI	VELJAVNI	REALIZIRANI	OCENA		
			PRORAČUN	PRORAČUN	PRORAČUN	REALIZACIJE	IND	IND
1	2	3	2006	2006	2006	2006	2006	
			4	5	6	7=6/5	8	9=8/5
	400319042	Drugi materialni stroški	765	765	123	16	765	100
	4020	Pisarniški in splošni material in storitve	0	0	0	-	0	-
	4022	Energija, voda, komunalne storitve in komunikacije	765	765	123	16	765	100
	4025	Tekoče vzdrževanje	0	0	0	-	0	-
	4029	Drugi operativni odhodki	0	0	0	-	0	-
	4120	Tekoči transferi neprofitnim organizacijam in ustanovam	0	0	0	-	0	-
	4130	Tekoči transferi občinam	0	0	0	-	0	-
	4133	Tekoči transferi v javne zavode	0	0	0	-	0	-
	400319043	Pogodbene in zakonske obveznosti do zavodov	125	125	51	40	125	100
	4020	Pisarniški in splošni material in storitve	125	125	51	40	125	100
	4026	Poslovne najemnine in zakupnine	0	0	0	-	0	-
	4029	Drugi operativni odhodki	0	0	0	-	0	-
	4120	Transferi neprofitnim organizacijam in ustanovam	0	0	0	-	0	-
	4133	Tekoči transferi v javne zavode	0	0	0	-	0	-
	400319044	Sofinanciranje Medpodjetniškega izobraževalnega centra MIC	20.000	20.000	0	0	20.000	100
	4133	Tekoči transferi v javne zavode	20.000	20.000	0	0	20.000	100
	400319058	Vzdrževanje objektov - Dijaški dom	0	0	0	-	0	-
	4205	Investicijsko vzdrževanje in obnove	0	0	0	-	0	-
1904		Terciarno izobraževanje	65.378	65.378	28.100	43	65.378	100
19049002		Visokošolsko izobraževanje	65.378	65.378	28.100	43	65.378	100
	400319045	Sofinanciranje visokošolskega študijskega centra Celje	13.378	13.378	10.100	75	13.378	100
	4133	Tekoči transferi v javne zavode	13.378	13.378	10.100	75	13.378	100
	400319046	Sofinanciranje fakultete visokošolskih študijev	52.000	52.000	18.000	35	52.000	100
	4133	Tekoči transferi v javne zavode	52.000	52.000	18.000	35	52.000	100
1905		Drugi izobraževalni programi	6.625	6.625	2.283	34	6.625	100
19059001		Izobraževanje odraslih	6.625	6.625	2.283	34	6.625	100
	400319047	Plače	3.825	3.825	1.903	50	3.825	100
	4133	Tekoči transferi v javne zavode	3.825	3.825	1.903	50	3.825	100
	400319048	Tekoči materialni stroški	750	750	244	33	750	100
	4133	Tekoči transferi v javne zavode	750	750	244	33	750	100
	400319049	Tekmovanja, projekti, publikacije, jubileji	450	450	0	0	450	100
	4020	Pisarniški in splošni material in storitve	0	0	0	-	0	-
	4120	Tekoči transferi neprofitnim organizacijam in ustanovam	0	0	0	-	0	-
	4133	Tekoči transferi v javne zavode	450	450	0	0	450	100
	400319050	Zavarovanje objektov	140	140	136	97	140	100
	4133	Tekoči transferi v javne zavode	140	140	136	97	140	100
	4130	Tekoči transferi občinam	0	0	0	-	0	-
	400319051	Drugi materialni stroški	0	0	0	-	0	-
	4020	Pisarniški in splošni material in storitve	0	0	0	-	0	-
	4022	Energija, voda, komunalne storitve in komunikacije	0	0	0	-	0	-
	4025	Tekoče vzdrževanje	0	0	0	-	0	-
	4029	Drugi operativni odhodki	0	0	0	-	0	-

V TISOČ SIT

PPP/GPR/PPR	PU/PP/EK	NAZIV	SPREJETI PRORAČUN 2006	VELJAVNI PRORAČUN 2006	REALIZIRANI PRORAČUN 2006 1-6/2006	IND 7=6/5	OCENA REALIZACIJE PRORAČUNA 2006	IND 9=8/5
1	2	3	4	5	6	7=6/5	8	9=8/5
	4120	Tekoči transferi neprofitnim organizacijam in ustanovam	0	0	0	-	0	-
	4130	Tekoči transferi občinam	0	0	0	-	0	-
	4133	Tekoči transferi v javne zavode	0	0	0	-	0	-
	400319052	Sofinanciranje študija, osnovno izobraževanje odraslih	460	460	0	0	460	100
	4117	Štipendije	0	0	0	-	0	-
	4119	Drugi transferi posameznikom	0	0	0	-	0	-
	4133	Tekoči transferi v javne zavode	460	460	0	0	460	100
	400319053	Vzdrževanje objektov - Ljudska univerza	1.000	1.000	0	0	1.000	100
	4133	Tekoči transferi v javne zavode	1.000	1.000	0	0	1.000	100
	4323	Investicijski transferi javnim zavodom	0	0	0	-	0	-
1906		Pomoči šolajočim	118.000	118.000	69.911	59	118.000	100
19069001		Pomoči v osnovnem šolstvu	118.000	118.000	69.911	59	118.000	100
	400319054	Prevozi učencev	118.000	118.000	69.911	59	118.000	100
	4020	Pisarniški in splošni material in storitve	0	141	141	100	141	100
	4029	Drugi operativni odhodki	0	99	0	0	99	100
	4119	Drugi transferi posameznikom	118.000	117.760	69.771	59	117.760	100
19069003		Štipendije	0	0	0	-	0	-
	400319055	Štipendije	0	0	0	-	0	-
	4133	Tekoči transferi v javne zavode	0	0	0	-	0	-
19069004		Študijske pomoči	0	0	0	-	0	-
	400319056	Sofinanciranje študija, osnovno izobraževanje odraslih	0	0	0	-	0	-
	4117	Štipendije	0	0	0	-	0	-
	4119	Drugi transferi posameznikom	0	0	0	-	0	-
	4133	Tekoči transferi v javne zavode	0	0	0	-	0	-
20		Socialno varstvo	123.120	123.120	57.114	46	123.120	100
2002		Varstvo otrok in družine	6.500	6.500	1.600	25	6.500	100
20029001		Drugi programi v pomoč družini	6.500	6.500	1.600	25	6.500	100
	400320021	Pomoč staršem ob rojstvu otrok	6.500	6.500	1.600	25	6.500	100
	4119	Drugi transferi posameznikom	6.500	6.500	1.600	25	6.500	100
2004		Izvajanje programov socialnega varstva	116.620	116.620	55.514	48	116.620	100
20049002		Socialno varstvo invalidov	34.775	34.075	16.955	50	34.075	100
	400320001	Osebna pomoč	0	0	0	-	0	-
	4133	Tekoči transferi v javne zavode	0	0	0	-	0	-
	400320002	VDC - domsko varstvo	11.575	10.875	5.140	47	10.875	100
	4119	Drugi transferi posameznikom	11.575	10.875	5.140	47	10.875	100
	400320003	Pomoč starejšim na domu	0	0	0	-	0	-
	4133	Tekoči transferi v javne zavode	0	0	0	-	0	-
	400320004	Pravica družinskega pomočnika	23.200	23.200	11.815	51	23.200	100
	4119	Drugi transferi posameznikom	23.200	23.200	11.815	51	23.200	100
20049003		Socialno varstvo starih	63.210	60.210	30.091	50	60.210	100

V TISOČ SIT

PPP/GPR/PPR	PU/PP/EK	NAZIV	SPREJETI PRORAČUN 2006	VELJAVNI PRORAČUN 2006	REALIZIRANI PRORAČUN 2006 1-6/2006	IND	OCENA REALIZACIJE PRORAČUNA 2006	IND
1	2	3	4	5	6	7=6/5	8	9=8/5
		400320005 Pomoč na domu	22.105	19.105	9.026	47	19.105	100
	4133	Tekoči transferi v javne zavode	22.105	19.105	9.026	47	19.105	100
		400320006 Splošni socialni zavodi	21.840	21.840	12.268	56	21.840	100
	4119	Drugi transferi posameznikom	21.840	21.840	12.268	56	21.840	100
		400320007 Posebni socialni zavodi	18.265	18.265	8.797	48	18.265	100
	4119	Drugi transferi posameznikom	18.265	18.265	8.797	48	18.265	100
		400320008 Prizidek k CVIU za VDC	0	0	0	-	0	-
	4020	Pisarniški in splošni material in storitve	0	0	0	-	0	-
	4023	Prevozni stroški in storitve	0	0	0	-	0	-
	4029	Drugi operativni odhodki	0	0	0	-	0	-
	4204	Novogradnje, rekonstrukcije in adaptacije	0	0	0	-	0	-
	4208	Študije o izvedljivosti projektov, projektna dokumentacija, nadzor in investicijski inženiring	0	0	0	-	0	-
		400320009 Prizidek in adaptacija Doma za varstvo odraslih Velenje	1.000	1.000	0	0	1.000	100
	4204	Novogradnje, rekonstrukcije in adaptacije	1.000	1.000	0	0	1.000	100
		400320010 Nadzidava ZD za potrebe Doma za starejše Velenje	0	0	0	-	0	-
	4204	Novogradnje, rekonstrukcije in adaptacije	0	0	0	-	0	-
	4208	Študije o izvedljivosti projektov, projektna dokumentacija, nadzor in investicijski inženiring	0	0	0	-	0	-
		400320011 Dom za starejše Velenje	0	0	0	-	0	-
	4204	Novogradnje, rekonstrukcije in adaptacije	0	0	0	-	0	-
	4208	Študije o izvedljivosti projektov, projektna dokumentacija, nadzor in investicijski inženiring	0	0	0	-	0	-
20049004		Socialno varstvo materialno ogroženih	5.237	7.237	1.889	26	7.237	100
		400320012 Pomoč socialno ogroženim družinam	4.500	6.500	1.768	27	6.500	100
	4112	Transferi za zagotavljanje socialne varnosti	4.500	6.023	1.291	21	6.023	100
	4120	Tekoči transferi neprifitnim organizacijam in ustanovam	0	477	477	100	477	100
	4205	Investicijsko vzdrževanje in obnove	0	0	0	-	0	-
		400320013 Pogrebni stroški	737	737	121	16	737	100
	4119	Drugi transferi posameznikom	737	737	121	16	737	100
		400320014 Pomoč kmetom	0	0	0	-	0	-
	4119	Drugi transferi posameznikom	0	0	0	-	0	-
20049005		Socialno varstvo zasvojenih	2.350	2.350	551	23	2.350	100
		400320015 LAS - Program za boj proti drogi	2.350	2.350	551	23	2.350	100
	4020	Pisarniški in splošni material in storitve	100	100	44	44	100	100
	4029	Drugi operativni odhodki	550	550	149	27	550	100
	4119	Drugi transferi posameznikom	0	0	0	-	0	-
	4120	Tekoči transferi neprifitnim organizacijam in ustanovam	500	500	13	3	500	100
	4133	Tekoči transferi v javne zavode	1.200	1.200	345	29	1.200	100
	4135	Tekoča plačila drugim izvajalcem javnih služb, ki niso posredni proračunski uporabniki	0	0	0	-	0	-
	4205	Investicijsko vzdrževanje in obnove	0	0	0	-	0	-
20049006		Socialno varstvo drugih ranljivih skupin	11.048	12.748	6.028	47	12.748	100
		400320016 Plače - MDGNV	2.495	2.495	1.301	52	2.495	100
	4120	Tekoči transferi neprifitnim organizacijam in ustanovam	2.495	2.495	1.301	52	2.495	100
	4133	Tekoči transferi v javne zavode	0	0	0	-	0	-

V TISOČ SIT

PPP/GPR/PPR	PU/PP/EK	NAZIV	SPREJETI PRORAČUN 2006	VELJAVNI PRORAČUN 2006	REALIZIRANI PRORAČUN 2006 1-6/2006	IND	OCENA REALIZACIJE PRORAČUNA 2006	IND
1	2	3	4	5	6	7=6/5	8	9=8/5
	400320017	Humanitarne organizacije in društva	1.813	2.813	1.001	36	2.813	100
	4022	Energija, voda, komunalne storitve in komunikacije	0	1.000	414	41	1.000	100
	4023	Prevozni stroški in storitve	0	0	0	-	0	-
	4120	Tekoči transferi neprofitnim organizacijam in ustanovam	1.813	1.813	587	32	1.813	100
	4202	Nakup opreme	0	0	0	-	0	-
	400320018	Program za starostnike	905	905	0	0	905	100
	4120	Tekoči transferi neprofitnim organizacijam in ustanovam	857	857	0	0	857	100
	4130	Tekoči transferi občinam	48	48	0	0	48	100
	400320019	Plače	5.072	5.772	3.342	58	5.772	100
	4120	Tekoči transferi neprofitnim organizacijam in ustanovam	5.072	5.772	3.342	58	5.772	100
	400320020	Materialni stroški	763	763	383	50	763	100
	4025	Tekoče vzdrževanje	0	130	67	51	130	100
	4120	Tekoči transferi neprofitnim organizacijam in ustanovam	763	633	317	50	633	100
22		Servisiranje javnega dolga	0	0	0	-	0	-
2201		Servisiranje javnega dolga	0	0	0	-	0	-
22019001		Obveznosti iz naslova financiranja izvrševanja proračuna - domače zadolževanje	0	0	0	-	0	-
	400322001	Odplačilo obresti posojila za prenavo in razširitev Rdeče dvorane	0	0	0	-	0	-
	4031	Plačila obresti od kreditov - poslovnim bankam	0	0	0	-	0	-
	C	RAČUN FINANCIRANJA	0	0	0	-	0	-
22		Servisiranje javnega dolga	0	0	0	-	0	-
2201		Servisiranje javnega dolga	0	0	0	-	0	-
22019001		Obveznosti iz naslova financiranja izvrševanja proračuna - domače zadolževanje	0	0	0	-	0	-
	400322002	Odplačilo glavnice posojila za prenavo in razširitev Rdeče dvorane	0	0	0	-	0	-
	5501	Odplačila kreditov poslovnim bankam	0	0	0	-	0	-

V TISOČ SIT

PPP/GPR/PPR	PU/PP/EK	NAZIV	SPREJETI PRORAČUN 2006	VELJAVNI PRORAČUN 2006	REALIZIRANI PRORAČUN 2006 1-6/2006	IND	OCENA REALIZACIJE PRORAČUNA 2006	IND
1	2	3	4	5	6	7=6/5	8	9=8/5
	4004	URAD ZA OKOLJE IN PROSTOR	52.250	52.250	7.618	15	52.250	100
	A	BILANCA ODHODKOV	52.250	52.250	7.618	15	52.250	100
15		Varovanje okolja in naravne dediščine	13.880	13.880	792	6	13.880	100
1506		Splošne okoljevarstvene storitve	13.880	13.880	792	6	13.880	100
15069001		Informacijski sistem varstva okolja in narave	13.880	13.880	792	6	13.880	100
	400415001	Program varstva okolja	10.100	10.100	792	8	10.100	100
	4020	Pisarniški in splošni material in storitve	80	80	0	0	80	100
	4025	Tekoče vzdrževanje	220	220	0	0	220	100
	4029	Drugi operativni odhodki	100	100	0	0	100	100
	4208	Študije o izvedljivosti projektov, projektna dokumentacija, nadzor in investicijski inženiring	9.700	9.700	792	8	9.700	100
	400415002	Delovanje in vzdrževanje EIS	3.780	3.780	0	0	3.780	100
	4025	Tekoče vzdrževanje	3.730	3.730	0	0	3.730	100
	4029	Drugi operativni odhodki	50	50	0	0	50	100
16		Prostorsko planiranje in stanovanjsko komunalna dejavnost	38.370	38.370	6.825	18	38.370	100
1602		Prostorsko in podeželsko planiranje in administracija	38.370	38.370	6.825	18	38.370	100
16029001		Urejanje in nadzor na področju geodetskih evidenc	5.430	5.430	581	11	5.430	100
	400416001	Geografsko informacijski sistem MOV	4.830	4.830	237	5	4.830	100
	4020	Pisarniški in splošni material in storitve	300	300	125	42	300	100
	4025	Tekoče vzdrževanje	1.500	1.500	38	3	1.500	100
	4029	Drugi operativni odhodki	50	50	0	0	50	100
	4202	Nakup opreme	2.980	2.980	73	2	2.980	100
	400416002	Vzpostavitev in delovanje GIC	500	500	344	69	500	100
	4020	Pisarniški in splošni material in storitve	0	345	344	100	345	100
	4029	Drugi operativni odhodki	450	105	0	0	105	100
	4208	Študije o izvedljivosti projektov, projektna dokumentacija, nadzor in investicijski inženiring	50	50	0	0	50	100
	400416003	Funkcionalna zemljišča	100	100	0	0	100	100
	4029	Drugi operativni odhodki	100	100	0	0	100	100
16029002		Nadzor nad prostorom, onesnaževanjem okolja in narave	1.000	1.000	0	0	1.000	100
	400416004	Projekt trajnostnega razvoja MOV	1.000	1.000	0	0	1.000	100
	4020	Pisarniški in splošni material in storitve	50	50	0	0	50	100
	4029	Drugi operativni odhodki	50	50	0	0	50	100
	4208	Študije o izvedljivosti projektov, projektna dokumentacija, nadzor in investicijski inženiring	900	900	0	0	900	100
16029003		Prostorsko načrtovanje	31.940	31.940	6.244	20	31.940	100
	400416005	Občinski lokacijski načrti	13.000	13.000	2.466	19	13.000	100
	4029	Drugi operativni odhodki	50	50	0	0	50	100
	4208	Študije o izvedljivosti projektov, projektna dokumentacija, nadzor in investicijski inženiring	12.950	12.950	2.466	19	12.950	100
	400416006	Občinski prostorski akti - ostali	7.400	7.400	33	0	7.400	100

V TISOČ SIT

PPP/GPR/PPR	PU/PP/EK	NAZIV	SPREJETI PRORAČUN 2006	VELJAVNI PRORAČUN 2006	REALIZIRANI PRORAČUN 2006 1-6/2006	IND	OCENA REALIZACIJE PRORAČUNA 2006	IND
1	2	3	4	5	6	7=6/5	8	9=8/5
	4020	Pisarniški in splošni material in storitve	300	300	33	11	300	100
	4029	Drugi operativni odhodki	100	100	0	0	100	100
	4208	Študije o izvedljivosti projektov, projektna dokumentacija, nadzor in investicijski inženiring	7.000	7.000	0	0	7.000	100
	400416007	PIA, posebne strokovne podlage in drugi načrti	6.890	6.890	3.523	51	6.890	100
	4020	Pisarniški in splošni material in storitve	400	400	52	13	400	100
	4029	Drugi operativni odhodki	300	300	0	0	300	100
	4208	Študije o izvedljivosti projektov, projektna dokumentacija, nadzor in investicijski inženiring	6.190	6.190	3.471	56	6.190	100
	400416008	Geodetske podlage za OPA	4.650	4.650	222	5	4.650	100
	4020	Pisarniški in splošni material in storitve	3.000	3.000	222	7	3.000	100
	4029	Drugi operativni odhodki	50	50	0	0	50	100
	4208	Študije o izvedljivosti projektov, projektna dokumentacija, nadzor in investicijski inženiring	1.600	1.600	0	0	1.600	100

V TISOČ SIT

PPP/GPR/PPR	PU/PP/EK	NAZIV	SPREJETI PRORAČUN 2006	VELJAVNI PRORAČUN 2006	REALIZIRANI PRORAČUN 2006 1-6/2006	IND	OCENA REALIZACIJE PRORAČUNA 2006	IND
1	2	3	4	5	6	7=6/5	8	9=8/5
		4005 URAD ZA GOSPODARSTVO IN FINANCE	161.347	161.233	28.126	17	161.233	100
	A	BILANCA ODHODKOV	154.347	154.233	28.126	18	154.233	100
06		Lokalna samouprava	9.965	9.965	3.740	38	9.965	100
		<i>Delovanje na področju lokalne samouprave ter koordinacija vladne in lokalne ravni</i>						
0601		Delovanje na področju lokalne samouprave ter koordinacija vladne in lokalne ravni	5.865	5.865	2.945	50	5.865	100
06019003		Povezovanje lokalnih skupnosti	5.865	5.865	2.945	50	5.865	100
	400506001	Savinjsko - Šaleška območna razvojna agencija	5.765	5.765	2.945	51	5.765	100
	4029	Drugi operativni odhodki	0	0	0	-	0	-
	4120	Tekoči transferi neprofitnim organizacijam in ustanovam	5.765	5.765	2.945	51	5.765	100
	400506002	Regionalna razvojna agencija Celje	100	100	0	0	100	100
	4029	Drugi operativni odhodki	0	0	0	-	0	-
	4120	Tekoči transferi neprofitnim organizacijam in ustanovam	100	100	0	0	100	100
0603		Dejavnost občinske uprave	4.100	4.100	795	19	4.100	100
06039001		Administracija občinske uprave	3.200	3.200	795	25	3.200	100
	400506003	Materialni stroški - TIC/PC	3.200	3.200	795	25	3.200	100
	4020	Pisarniški in splošni material in storitve	800	753	270	36	753	100
	4022	Energija, voda, komunalne storitve in komunikacije	200	200	0	0	200	100
	4024	Izdatki za službena potovanja	0	0	0	-	0	-
	4025	Tekoče vzdrževanje	0	47	46	98	47	100
	4029	Drugi operativni odhodki	2.200	2.200	479	22	2.200	100
06039002		Razpolaganje in upravljanje s premoženjem, potrebnim za delovanje občinske uprave	900	900	0	0	900	100
	400506004	Informacijske povezave in postaje	900	900	0	0	900	100
	4025	Tekoče vzdrževanje	100	100	0	0	100	100
	4029	Drugi operativni odhodki	400	400	0	0	400	100
	4202	Nakup opreme	400	400	0	0	400	100
11		Kmetijstvo, gozdarstvo in ribištvo	58.597	58.565	1.311	2	58.565	100
1102		Program reforme kmetijstva in živilstva	54.636	54.486	272	0	54.486	100
11029001		Strukturni ukrepi v kmetijstvu in živilstvu	2.064	2.400	0	0	2.400	100
	400511001	Pospeševanje proizvodnje hrane	2.064	2.400	0	0	2.400	100
	4102	Subvencije privatnim podjetjem in zasebnikom	2.064	2.400	0	0	2.400	100
	4133	Tekoči transferi v javne zavode	0	0	0	-	0	-
11029002		Razvoj in prilagajanje podeželskih območij	48.836	48.836	272	1	48.836	100
	400511002	Posebne strokovne naloge	636	636	0	0	636	100
	4029	Drugi operativni odhodki	0	0	0	-	0	-
	4102	Subvencije privatnim podjetjem in zasebnikom	0	0	0	-	0	-
	4120	Tekoči transferi neprofitnim organizacijam in ustanovam	636	636	0	0	636	100
	400511003	INTERREG III A - Kmečka tržnica	10.700	10.700	12	0	10.700	100
	4020	Pisarniški in splošni material in storitve	0	12	12	100	12	100

V TISOČ SIT

PPP/GPR/PPR	PU/PP/EK	NAZIV	SPREJETI PRORAČUN 2006	VELJAVNI PRORAČUN 2006	REALIZIRANI PRORAČUN 2006 1-6/2006	IND	OCENA REALIZACIJE PRORAČUNA 2006	IND
1	2	3	4	5	6	7=6/5	8	9=8/5
	4202	Nakup opreme	10.700	10.688	0	0	10.688	100
	400511004	Dotacije	300	300	260	87	300	100
	4119	Drugi transferi posameznikom	0	0	0	-	0	-
	4120	Tekoči transferi neprofitnim organizacijam in ustanovam	300	300	260	87	300	100
	400511005	Razvojni program podeželja	2.200	2.200	0	0	2.200	100
	4029	Drugi operativni ohodki	2.200	2.200	0	0	2.200	100
	400511011	Obnova ekomuzeja - Grilova domačija	35.000	35.000	0	0	35.000	100
	4029	Drugi operativni odhodki	2.000	2.000	0	0	2.000	100
	4205	Investicijsko vzdrževanje in obnove	30.000	30.000	0	0	30.000	100
	4208	Študije o izvedlj. projektov, proj. dok., nadzor in inv. inž.	3.000	3.000	0	0	3.000	100
11029003		Zemljiške operacije	1.500	1.500	0	0	1.500	100
	400511006	Agromelioracije	1.500	1.500	0	0	1.500	100
	4102	Subvencije privatnim podjetjem in zasebnikom	0	0	0	-	0	-
	4314	Investicijski transferi posameznikom in zasebnikom	1.500	1.500	0	0	1.500	100
11029004		Ukrepi za stabilizacijo trga	2.236	1.750	0	0	1.750	100
	400511007	Pospeševanje proizvodnje hrane	2.236	1.750	0	0	1.750	100
	4102	Subvencije privatnim podjetjem in zasebnikom	2.236	1.750	0	0	1.750	100
	4133	Tekoči transferi v javne zavode	0	0	0	-	0	-
1103		Splošne storitve v kmetijstvu	3.961	4.079	1.039	25	4.079	100
11039001		Delovanje služb in javnih zavodov	727	727	0	0	727	100
	400511008	Izobraževanje kmetovalcev	727	727	0	0	727	100
	4020	Pisarniški in splošni material in storitve	277	277	0	0	277	100
	4029	Drugi operativni odhodki	0	0	0	-	0	-
	4102	Subvencije privatnim podjetjem in zasebnikom	250	250	0	0	250	100
	4120	Tekoči transferi neprofitnim organizacijam in ustanovam	200	200	0	0	200	100
11039002		Zdravstveno varstvo rastlin in živali	3.234	3.352	1.039	31	3.352	100
	400511009	Analize zemlje in krme, test. škroplinic, demon. poskusi	294	444	0	0	444	100
	4102	Subvencije privatnim podjetjem in zasebnikom	200	350	0	0	350	100
	4133	Tekoči transferi v javne zavode	94	94	0	0	94	100
	400511010	Zavetišče za male živali	2.940	2.908	1.039	36	2.908	100
	4026	Poslovne najemnine in zakupnine	800	800	308	39	800	100
	4029	Drugi operativni odhodki	1.740	1.740	731	42	1.740	100
	4310	Investicijski transferi neprofitnim organizacijam in ustanovam	400	368	0	0	368	100
14		Gospodarstvo	54.785	54.785	18.661	34	54.785	100
1402		Pospeševanje in podpora gospodarski dejavnost	7.485	7.485	1.478	20	7.485	100
14029001		Spodbujanje razvoja malega gospodarstva	7.485	7.485	1.478	20	7.485	100
	400514001	Pospeševanje razvoja malega gospodarstva	500	500	0	0	500	100
	4102	Subvencije privatnim podjetjem in zasebnikom	500	500	0	0	500	100
	400514002	Izobraževanje in promoviranje	2.985	2.985	0	0	2.985	100
	4029	Drugi operativni odhodki	100	100	0	0	100	100

V TISOČ SIT

PPP/GPR/PPR	PU/PP/EK	NAZIV	SPREJETI	VELJAVNI	REALIZIRANI	OCENA			
			PRORAČUN	PRORAČUN	PRORAČUN	REALIZACIJE	IND	IND	
1	2	3	2006	2006	2006	7=6/5	2006	8	9=8/5
	4102	Subvencije privatnim podjetjem in zasebnikom	2.685	2.685	0	0	2.685	100	
	4120	Tekoči transferi neprofitnim organizacijam in ustanovam	200	200	0	0	200	100	
	400514003	Razvojni projekti	4.000	4.000	1.478	37	4.000	100	
	4029	Drugi operativni odhodki	300	300	0	0	300	100	
	4020	Pisarniški in splošni material in storitve	150	150	0	0	150	100	
	4120	Tekoči transferi neprofitnim organizacijam in ustanovam	2.550	2.550	1.478	58	2.550	100	
	4133	Tekoči transferi v javne zavode	1.000	1.000	0	0	1.000	100	
1403		Promocija Slovenije, razvoj turizma in gostinstva	47.300	47.300	17.183	36	47.300	100	
14039001		Promocija občine	31.900	31.900	16.448	52	31.900	100	
	400514004	Založništvo (tur. prospekti, film), informativna gradiva, razpisi	8.000	8.000	1.610	20	8.000	100	
	4020	Pisarniški in splošni material in storitve	7.000	7.000	1.407	20	7.000	100	
	4029	Drugi operativni odhodki	1.000	1.000	203	20	1.000	100	
	400514005	Prireditve, sejmi, sponzorstva	19.000	19.000	14.306	75	19.000	100	
	4020	Pisarniški in splošni material in storitve	300	378	377	100	378	100	
	4023	Prevozni stroški in storitve	200	200	0	0	200	100	
	4026	Poslovne najemnine in zakupnine	800	800	0	0	800	100	
	4029	Drugi operativni odhodki	15.400	15.084	13.231	88	15.084	100	
	4119	Drugi transferi posameznikom	300	300	0	0	300	100	
	4120	Tekoči transferi neprofitnim organizacijam in ustanovam	2.000	2.000	460	23	2.000	100	
	4130	Tekoči transferi občinam	0	0	0	-	0	-	
	4133	Tekoči transferi v javne zavode	0	238	237	100	238	100	
	400514006	Odnosi z javnostmi	1.800	1.800	125	7	1.800	100	
	4020	Pisarniški in splošni material in storitve	1.700	1.700	125	7	1.700	100	
	4029	Drugi operativni odhodki	100	100	0	0	100	100	
	400514007	Nacionalni in mednarodni projekti	600	600	0	0	600	100	
	4020	Pisarniški in splošni material in storitve	0	0	0	-	0	-	
	4029	Drugi operativni odhodki	600	600	0	0	600	100	
	400514008	Drugi turistični programi in promocijska dejavnost	2.500	2.500	408	16	2.500	100	
	4020	Pisarniški in splošni material in storitve	2.000	2.000	408	20	2.000	100	
	4029	Drugi operativni odhodki	500	500	0	0	500	100	
	4119	Drugi transferi posameznikom	0	0	0	-	0	-	
14039002		Spodbujanje razvoja turizma in gostinstva	15.400	15.400	735	5	15.400	100	
	400514009	Razvojni programi in projekti	1.000	1.000	0	0	1.000	100	
	4029	Drugi operativni odhodki	1.000	1.000	0	0	1.000	100	
	400514010	Vodniška služba in turistični vodniki po regiji	100	100	0	0	100	100	
	4020	Pisarniški in splošni material in storitve	50	50	0	0	50	100	
	4029	Drugi operativni odhodki	50	50	0	0	50	100	
	400514011	Sofinanciranje dejavnosti turističnih društev	2.500	2.500	735	29	2.500	100	
	4120	Tekoči transferi neprofitnim organizacijam in ustanovam	2.500	2.500	735	29	2.500	100	
	400514012	Turistično - informacijski center	0	0	0	-	0	-	
	4020	Pisarniški in splošni material in storitve	0	0	0	-	0	-	
	4029	Drugi operativni odhodki	0	0	0	-	0	-	
	4201	Nakup drugih prevoznih sredstev	0	0	0	-	0	-	

V TISOČ SIT

PPP/GPR/PPR	PU/PP/EK	NAZIV	SPREJETI PRORAČUN 2006	VELJAVNI PRORAČUN 2006	REALIZIRANI PRORAČUN 2006 1-6/2006	IND	OCENA REALIZACIJE PRORAČUNA 2006	IND
1	2	3	4	5	6	7=6/5	8	9=8/5
	4202	Nakup opreme	0	0	0	-	0	-
	400514013	Turistični podmladki	300	300	0	0	300	100
	4020	Izdatki za reprezentanco	100	100	0	0	100	100
	4023	Drugi prevozni stroški	0	0	0	-	0	-
	4029	Drugi operativni odhodki	100	100	0	0	100	100
	4133	Tekoči transferi v javne zavode	100	100	0	0	100	100
	400514014	LTO - Zavod za turizem Velenje	0	0	0	-	0	-
	4029	Drugi operativni odhodki	0	0	0	-	0	-
	400514015	Sofinanciranje aktivnosti TRC Jezero	0	0	0	-	0	-
	4029	Drugi operativni odhodki	0	0	0	-	0	-
	4208	Študije o izvedljivosti projektov, projektna dokumentacija, nadzor in investicijski inženiring	0	0	0	-	0	-
	400514016	Turistični vlak	3.500	3.500	0	0	3.500	100
	4201	Nakup prevoznih sredstev	3.500	3.500	0	0	3.500	100
	400514017	Turistični čolni	3.000	3.000	0	0	3.000	100
	4201	Nakup prevoznih sredstev	3.000	3.000	0	0	3.000	100
	400514021	Razvoj turizma na podeželju	5.000	5.000	0	0	5.000	100
	4029	Drugi operativni odhodki	5.000	5.000	0	0	5.000	100
22		Servisiranje javnega dolga	100	100	55	55	100	100
2201		Servisiranje javnega dolga	100	100	55	55	100	100
22019001		Obveznosti iz naslova financiranja izvrševanja proračuna - domače zadolževanje	100	100	55	55	100	100
	400522001	Plačila obresti kratkoročnih likvidnostnih kreditov	100	100	55	55	100	100
	4031	Plačila obresti od kreditov - poslovnim bankam	0	0	0	-	0	-
	4033	Plačila obresti od kreditov - drugim domačim kreditodajalcem	100	100	55	55	100	100
23		Intervencijski programi in obveznosti	30.900	30.818	4.358	14	30.818	100
2302		Posebna proračunska rezerva in programi pomoči v primerih nesreč	10.900	10.932	4.358	40	10.932	100
23029001		Rezerva občine	10.000	10.000	3.831	38	10.000	100
	400523001	Proračunska rezerva	10.000	10.000	3.831	38	10.000	100
	4091	Proračunska rezerva	10.000	10.000	3.831	38	10.000	100
23029002		Posebni programi pomoči v primerih nesreč	900	932	526	56	932	100
	400523002	Pomoč ob naravnih in drugih nesrečah	900	932	526	56	932	100
	4102	Subvencije privatnim podjetjem in zasebnikom	900	932	526	56	932	100
2303		Splošna proračunska rezervacija	20.000	19.886	0	0	19.886	100
23039001		Splošna proračunska rezervacija	20.000	19.886	0	0	19.886	100
	400523003	Splošna proračunska rezervacija	20.000	19.886	0	0	19.886	100
	4090	Splošna proračunska rezervacija	20.000	19.886	0	0	19.886	100
B		RAČUN FINANČNIH TERJATEV IN NALOŽB	7.000	7.000	0	0	7.000	100
14		Gospodarstvo	7.000	7.000	0	0	7.000	100

V TISOČ SIT

PPP/GPR/PPR	PU/PP/EK	NAZIV	SPREJETI PRORAČUN 2006	VELJAVNI PRORAČUN 2006	REALIZIRANI PRORAČUN 2006 1-6/2006	IND	OCENA REALIZACIJE PRORAČUNA 2006	IND
1	2	3	4	5	6	7=6/5	8	9=8/5
1402		Pospeševanje in podpora gospodarski dejavnost	7.000	7.000	0	0	7.000	100
14029001		Spodbujanje razvoja malega gospodarstva	7.000	7.000	0	0	7.000	100
	400514020	Pospeševanje razvoja malega gospodarstva	7.000	7.000	0	0	7.000	100
	4403	Dana posojila finančnim institucijam	7.000	7.000	0	0	7.000	100
1403		Promocija Slovenije, razvoj turizma in gostinstva	0	0	0	-	0	-
14039002		Spodbujanje razvoja turizma in gostinstva	0	0	0	-	0	-
	400514018	Sofinanciranje aktivnosti TRC Jezero	0	0	0	-	0	-
	4412	Povečanje kapitalskih deležev in naložb	0	0	0	-	0	-
	400514019	Projekt Golte	0	0	0	-	0	-
	4412	Povečanje kapitalskih deležev in naložb	0	0	0	-	0	-
	C	RAČUN FINANCIRANJA	0	0	0	-	0	-
22		Servisiranje javnega dolga	0	0	0	-	0	-
2201		Servisiranje javnega dolga	0	0	0	-	0	-
22019001		Obveznosti iz naslova financiranja izvrševanja proračuna - domače zadolževanje	0	0	0	-	0	-
	400522002	Vračilo posojil KS	0	0	0	-	0	-
	5503	Odplačila kreditov - drugim domačim kreditodajalcem	0	0	0	-	0	-

V TISOČ SIT

PPP/GPR/PPR	PU/PP/EK	NAZIV	SPREJETI PRORAČUN 2006	VELJAVNI PRORAČUN 2006	REALIZIRANI PRORAČUN 2006 1-6/2006	IND	OCENA REALIZACIJE PRORAČUNA 2006	IND
1	2	3	4	5	6	7=6/5	8	9=8/5
4006		URAD ZA STANOVANJSKO GOSPODARSTVO	748.368	748.368	145.269	19	748.368	100
A		BILANCA ODHODKOV	717.268	717.268	131.578	18	717.268	100
04		Skupne administrativne službe in splošne javne storitve	10	10	0	0	10	100
0403		Druge skupne administrativne službe	10	10	0	0	10	100
04039003		Razpolaganje in upravljanje z občinskim premoženjem	10	10	0	0	10	100
	400604001	Tekoče vzdrževanje stanovanj in poslovnih prostorov	10	10	0	0	10	100
	4025	Tekoče vzdrževanje	10	10	0	0	10	100
	4029	Drugi operativni odhodki	0	0	0	-	0	-
16		Prostorsko planiranje in stanovanjsko komunalna dejavnost	689.208	689.208	119.504	17	689.208	100
1605		Spodbujanje stanovanjske gradnje	689.208	689.208	119.504	17	689.208	100
16059002		Spodbujanje stanovanjske gradnje	632.708	632.708	94.280	15	632.708	100
	400616001	Tekoče vzdrževanje stanovanj in poslovnih prostorov	3.008	3.008	2.190	73	3.008	100
	4025	Tekoče vzdrževanje	3.000	3.000	2.190	73	3.000	100
	4029	Drugi operativni odhodki	8	8	0	0	8	100
	400616002	Pridobivanje novih stan. enot in posl. prostorov - sof. gradnje objektov 29, 34, 35, 36, 38 in SPIZ	1.000	1.000	0	0	1.000	100
	4029	Drugi operativni odhodki	0	0	0	-	0	-
	4200	Nakup zgradb in prostorov	500	424	0	0	424	100
	4208	Študije o izvedljivosti projektov, projektna dokumentacija, nadzor in investicijski inženiring	500	576	0	0	576	100
	400616003	Pridobivanje novih stan. enot in posl. prostorov - Vojkova 12/a	230.000	230.000	2.397	1	230.000	100
	4200	Nakup zgradb in prostorov	0	0	0	-	0	-
	4204	Novogradnje, rekonstrukcije in adaptacije	220.000	220.000	0	0	220.000	100
	4208	Študije o izvedljivosti projektov, projektna dokumentacija, nadzor in investicijski inženiring	10.000	10.000	2.397	24	10.000	100
	400616004	Pridobivanje novih stan. enot in posl. prostorov - stanovanja Selo	1.000	1.000	0	0	1.000	100
	4200	Nakup zgradb in prostorov	1.000	1.000	0	0	1.000	100
	4208	Študije o izvedljivosti projektov, projektna dokumentacija, nadzor in investicijski inženiring	0	0	0	-	0	-
	400616005	Pridobivanje novih stan. enot in posl. prostorov - nakup stanovanj in poslovnih prostorov	8.700	14.600	13.500	92	14.600	100
	4200	Nakup zgradb in prostorov	8.700	13.500	13.500	100	13.500	100
	4208	Študije o izvedljivosti projektov, projektna dokumentacija, nadzor in investicijski inženiring	0	1.100	0	0	1.100	100
	400616006	Pridobivanje novih stan. enot in posl. prostorov - stanovanja Šmarška cesta	25.000	25.000	0	0	25.000	100
	4200	Nakup zgradb in prostorov	0	0	0	-	0	-
	4204	Novogradnje, rekonstrukcije in adaptacije	20.000	20.000	0	0	20.000	100
	4208	Študije o izvedljivosti projektov, projektna dokumentacija, nadzor in investicijski inženiring	5.000	5.000	0	0	5.000	100
	400616007	Investicijsko vzdrževanje in obnove	70.000	64.100	31.451	49	64.100	100
	4026	Poslovne najemnine in zakupnine	300	300	0	0	300	100
	4025	Tekoče vzdrževanje	0	0	0	-	0	-
	4205	Investicijsko vzdrževanje in obnove	69.700	63.393	31.049	49	63.393	100
	4208	Študije o izvedljivosti projektov, projektna dokumentacija, nadzor in investicijski inženiring	0	407	402	99	407	100
	400616014	Pridobivanje novih stan. enot in posl. prostorov - Šaleška 19/a	1.000	1.000	0	0	1.000	100

V TISOČ SIT

PPP/GPR/PPR	PU/PP/EK	NAZIV	SPREJETI	VELJAVNI	REALIZIRANI	OCENA		
			PRORAČUN	PRORAČUN	PRORAČUN	REALIZACIJE		IND
1	2	3	2006	2006	2006	7=6/5	8	9=8/5
	4200	Nakup zgradb in prostorov	0	0	0	-	0	-
	4204	Novogradnje, rekonstrukcije in adaptacije	500	500	0	0	500	100
	4208	Študije o izvedljivosti projektov, projektna dokumentacija, nadzor in investicijski inženiring	500	500	0	0	500	100
	400616015	Pridobivanje novih stan. enot in posl. prostorov - Stari trg 17	10.000	10.000	0	0	10.000	100
	4200	Nakup zgradb in prostorov	0	0	0	-	0	-
	4204	Novogradnje, rekonstrukcije in adaptacije	0	0	0	-	0	-
	4208	Študije o izvedljivosti projektov, projektna dokumentacija, nadzor in investicijski inženiring	10.000	10.000	0	0	10.000	100
	400616016	Pridobivanje novih stan. enot in posl. prostorov - stanovanja ob železnici	0	0	0	-	0	-
	4200	Nakup zgradb in prostorov	0	0	0	-	0	-
	4204	Novogradnje, rekonstrukcije in adaptacije	0	0	0	-	0	-
	4208	Študije o izvedljivosti projektov, projektna dokumentacija, nadzor in investicijski inženiring	0	0	0	-	0	-
	400616017	Pridobivanje novih stan. enot in posl. prostorov - Efenkova 61	283.000	283.000	44.742	16	283.000	100
	4200	Nakup zgradb in prostorov	245.000	245.000	40.000	16	245.000	100
	4204	Novogradnje, rekonstrukcije in adaptacije	18.000	18.000	0	0	18.000	100
	4208	Študije o izvedljivosti projektov, projektna dokumentacija, nadzor in investicijski inženiring	20.000	20.000	4.742	24	20.000	100
16059003		Drugi programi na stanovanjskem področju	56.500	56.500	25.224	45	56.500	100
	400616008	Tekoče vzdrževanje stanovanj in poslovnih prostorov	0	0	0	-	0	-
	4025	Tekoče vzdrževanje	0	0	0	-	0	-
	4029	Drugi operativni odhodki	0	0	0	-	0	-
	400616009	20% udeležba v republiški stanovanjski sklad	6.000	6.000	2.457	41	6.000	100
	4132	Tekoči transferi v javne sklade	6.000	6.000	2.457	41	6.000	100
	400616010	10% udeležba v republiški odškodninski sklad	2.500	2.500	1.715	69	2.500	100
	4132	Tekoči transferi v javne sklade	2.500	2.500	1.715	69	2.500	100
	400616011	Stroški upravljanja	24.000	24.000	11.190	47	24.000	100
	4029	Drugi operativni odhodki	24.000	24.000	11.190	47	24.000	100
	400616012	Drugi odhodki	11.000	11.000	9.862	90	11.000	100
	4020	Pisarniški in splošni material in storitve	660	660	240	36	660	100
	4022	Energija, voda, komunalne storitve in komunikacije	1.200	1.200	626	52	1.200	100
	4026	Poslovne najemnine in zakupnine	0	0	0	-	0	-
	4029	Drugi operativni odhodki	9.140	9.140	8.995	98	9.140	100
	400616013	Prenos sredstev prem. - del. bilance	13.000	13.000	0	0	13.000	100
	4130	Tekoči transferi občinam	13.000	13.000	0	0	13.000	100
20		Socialno varstvo	10.000	10.000	4.032	40	10.000	100
2004		Izvajanje programov socialnega varstva	10.000	10.000	4.032	40	10.000	100
20049004		Socialno varstvo materialno ogroženih	10.000	10.000	4.032	40	10.000	100
	400620001	Subvencije stanarin	10.000	10.000	4.032	40	10.000	100
	4112	Transferi za zagotavljanje socialne varnosti	10.000	423	422	100	423	100
	4119	Drugi transferi posameznikom	0	9.577	3.610	38	9.577	100
22		Servisiranje javnega dolga	18.050	18.050	8.042	45	18.050	100
2201		Servisiranje javnega dolga	18.050	18.050	8.042	45	18.050	100

V TISOČ SIT

PPP/GPR/PPR	PU/PP/EK	NAZIV	SPREJETI	VELJAVNI	REALIZIRANI	OCENA		
			PRORAČUN	PRORAČUN	PRORAČUN	REALIZACIJE	PRORAČUNA	
1	2	3	2006	2006	1-6/2006	IND	2006	IND
			4	5	6	7=6/5	8	9=8/5
22019001		Obveznosti iz naslova financiranja izvrševanja proračuna - domače zadolževanje	18.050	18.050	8.042	45	18.050	100
	400622001	Odplačilo obresti posojila za nakup stanovanj v objektu SB 1 Selo, lamela B	1.100	1.100	455	41	1.100	100
	4033	Plačila obresti od kreditov - drugim domačim kreditodajalcem	1.100	1.100	455	41	1.100	100
	400622002	Odplačilo obresti posojila za nakup stanovanj v objektu SB 1 Selo, lamela C	2.000	2.000	896	45	2.000	100
	4033	Plačila obresti od kreditov - drugim domačim kreditodajalcem	2.000	2.000	896	45	2.000	100
	400622003	Odplačilo obresti posojila za objekt na Cesti talcev	3.700	3.700	1.719	46	3.700	100
	4033	Plačila obresti od kreditov - drugim domačim kreditodajalcem	3.700	3.700	1.719	46	3.700	100
	400622004	Odplačilo obresti posojila za objekt na Prešernovi 7/c	1.500	1.500	665	44	1.500	100
	4033	Plačila obresti od kreditov - drugim domačim kreditodajalcem	1.500	1.500	665	44	1.500	100
	400622005	Odplačilo obresti posojila za objekt na Cesti Simona Blatnika 1, lamela A, B, C	2.200	2.200	1.044	47	2.200	100
	4033	Plačila obresti od kreditov - drugim domačim kreditodajalcem	2.200	2.200	1.044	47	2.200	100
	400622006	Odplačilo obresti posojila za objekt na Cesti Simona Blatnika 1, lamela D	2.000	2.000	958	48	2.000	100
	4033	Plačila obresti od kreditov - drugim domačim kreditodajalcem	2.000	2.000	958	48	2.000	100
	400622007	Odplačilo obresti posojila za objekt na Vojkovi cesti	2.000	2.000	0	0	2.000	100
	4033	Plačila obresti od kreditov - drugim domačim kreditodajalcem	2.000	2.000	0	0	2.000	100
	400622008	Odplačilo obresti posojila za objekt Splitska 61	1.200	1.200	717	60	1.200	100
	4033	Plačila obresti od kreditov - drugim domačim kreditodajalcem	1.200	1.200	717	60	1.200	100
	400622009	Odplačilo obresti posojila za objekt Selo - Šalek	2.350	2.350	1.587	68	2.350	100
	4033	Plačila obresti od kreditov - drugim domačim kreditodajalcem	2.350	2.350	1.587	68	2.350	100
	400622019	Odplačilo obresti posojila za objekt Efenkova 61	0	0	0	-	0	-
	4033	Plačila obresti od kreditov - drugim domačim kreditodajalcem	0	0	0	-	0	-
	C	RAČUN FINANCIRANJA	31.100	31.100	13.691	44	31.100	100
22		Servisiranje javnega dolga	31.100	31.100	13.691	44	31.100	100
2201		Servisiranje javnega dolga	31.100	31.100	13.691	44	31.100	100
22019001		Obveznosti iz naslova financiranja izvrševanja proračuna - domače zadolževanje	31.100	31.100	13.691	44	31.100	100
	400622010	Odplačilo glavnice posojila za nakup stanovanj v objektu SB 1 Selo, lamela B	1.800	1.800	909	51	1.800	100
	5503	Odplačila kreditov - drugim domačim kreditodajalcem	1.800	1.800	909	51	1.800	100
	400622011	Odplačilo glavnice posojila za nakup stanovanj v objektu SB 1 Selo, lamela C	3.550	3.550	894	25	3.550	100
	5503	Odplačila kreditov - drugim domačim kreditodajalcem	3.550	3.550	894	25	3.550	100
	400622012	Odplačilo glavnice posojila za objekt na Cesti talcev	5.500	5.500	2.798	51	5.500	100
	5503	Odplačila kreditov - drugim domačim kreditodajalcem	5.500	5.500	2.798	51	5.500	100
	400622013	Odplačilo glavnice posojila za objekt na Prešernovi 7/c	2.200	2.200	1.119	51	2.200	100
	5503	Odplačila kreditov - drugim domačim kreditodajalcem	2.200	2.200	1.119	51	2.200	100
	400622014	Odplačilo glavnice posojila za objekt na Simona Blatnika 1, lamela A, B, C	3.050	3.050	2.453	80	3.050	100
	5503	Odplačila kreditov - drugim domačim kreditodajalcem	3.050	3.050	2.453	80	3.050	100
	400622015	Odplačilo glavnice posojila za objekt na Simona Blatnika 1, lamela D	3.800	3.800	1.898	50	3.800	100
	5503	Odplačila kreditov - drugim domačim kreditodajalcem	3.800	3.800	1.898	50	3.800	100
	400622016	Odplačilo glavnice posojila za objekt na Vojkovi cesti	4.000	4.000	0	0	4.000	100

V TISOČ SIT

PPP/GPR/PPR	PU/PP/EK	NAZIV	SPREJETI PRORAČUN 2006	VELJAVNI PRORAČUN 2006	REALIZIRANI PRORAČUN 2006 1-6/2006	IND	OCENA REALIZACIJE PRORAČUNA 2006	IND
1	2	3	4	5	6	7=6/5	8	9=8/5
	5503	Odplačila kreditov - drugim domačim kreditodajalcem	4.000	4.000	0	0	4.000	100
400622017		Odplačilo glavnice posojila za objekt Splitska 61	2.000	2.000	840	42	2.000	100
	5503	Odplačila kreditov - drugim domačim kreditodajalcem	2.000	2.000	840	42	2.000	100
400622018		Odplačilo glavnice posojila za objekt Selo - Šalek	5.200	5.200	2.780	53	5.200	100
	5503	Odplačila kreditov - drugim domačim kreditodajalcem	5.200	5.200	2.780	53	5.200	100
400622020		Odplačilo glavnice posojila za objekt Efenkova 61	0	0	0	-	0	-
	5503	Odplačila kreditov - drugim domačim kreditodajalcem	0	0	0	-	0	-

V TISOČ SIT

PPP/GPR/PPR	PU/PP/EK	NAZIV	SPREJETI PRORAČUN 2006	VELJAVNI PRORAČUN 2006	REALIZIRANI PRORAČUN 2006 1-6/2006	IND	OCENA REALIZACIJE PRORAČUNA 2006	IND
1	2	3	4	5	6	7=6/5	8	9=8/5
4007		SLUŽBA ZA GOSPODARJENJE S STAVBNIMI ZEMLJIŠČI	550.148	550.448	224.320	41	550.448	100
A		BILANCA ODHODKOV	550.148	550.448	224.320	41	550.448	100
12		Pridobivanje in distribucija energetskih surovin	4.900	4.900	0	0	4.900	100
1202		Urejanje, nadzor in oskrba na področju proizvodnje in distribucije električne energije	2.400	2.400	0	0	2.400	100
12029001		Oskrba z električno energijo	2.400	2.400	0	0	2.400	100
	400712001	Komunalna oprema za ZN Trebuša - zahod	0	0	0	-	0	-
	4204	Novogradnje, rekonstrukcije in adaptacije	0	0	0	-	0	-
	4208	Študije o izvedljivosti projektov, projektna dokumentacija, nadzor in investicijski inženiring	0	0	0	-	0	-
	400712002	ZN Obrtna cona Stara vas I. faza - I. etapa	1.000	1.000	0	0	1.000	100
	4204	Novogradnje, rekonstrukcije in adaptacije	0	0	0	-	0	-
	4208	Študije o izvedljivosti projektov, projektna dokumentacija, nadzor in investicijski inženiring	1.000	1.000	0	0	1.000	100
	400712003	ZN Obrtna cona Stara vas I. faza - II. etapa	1.000	1.000	0	0	1.000	100
	4204	Novogradnje, rekonstrukcije in adaptacije	0	0	0	-	0	140
	4208	Študije o izvedljivosti projektov, projektna dokumentacija, nadzor in investicijski inženiring	1.000	1.000	0	0	1.000	100
	400712004	ZN Lipa zahod	0	0	0	-	0	-
	4204	Novogradnje, rekonstrukcije in adaptacije	0	0	0	-	0	-
	4208	Študije o izvedljivosti projektov, projektna dokumentacija, nadzor in investicijski inženiring	0	0	0	-	0	-
	400712005	ZN Lipa vzhod	0	0	0	-	0	-
	4204	Novogradnje, rekonstrukcije in adaptacije	0	0	0	-	0	-
	4208	Študije o izvedljivosti projektov, projektna dokumentacija, nadzor in investicijski inženiring	0	0	0	-	0	-
	400712006	ZN Zajc - vrtec - komunalna oprema	0	0	0	-	0	-
	4204	Novogradnje, rekonstrukcije in adaptacije	0	0	0	-	0	-
	4208	Študije o izvedljivosti projektov, projektna dokumentacija, nadzor in investicijski inženiring	0	0	0	-	0	-
	400712007	UN Stari jašek - komunalna oprema	0	0	0	-	0	-
	4204	Novogradnje, rekonstrukcije in adaptacije	0	0	0	-	0	-
	4208	Študije o izvedljivosti projektov, projektna dokumentacija, nadzor in investicijski inženiring	0	0	0	-	0	-
	400712008	ZN Šentilj - komunalna oprema	0	0	0	-	0	-
	4204	Novogradnje, rekonstrukcije in adaptacije	0	0	0	-	0	-
	4208	Študije o izvedljivosti projektov, projektna dokumentacija, nadzor in investicijski inženiring	0	0	0	-	0	-
	400712009	ZN Selo - komunalna oprema	0	0	0	-	0	-
	4204	Novogradnje, rekonstrukcije in adaptacije	0	0	0	-	0	-
	4208	Študije o izvedljivosti projektov, projektna dokumentacija, nadzor in investicijski inženiring	0	0	0	-	0	-
	400712010	ZN Gorica zahod - projekti komunalne opreme	0	0	0	-	0	-
	4208	Študije o izvedljivosti projektov, projektna dokumentacija, nadzor in investicijski inženiring	0	0	0	-	0	-
	400712011	ZN Stara vas - projekti komunalne opreme	400	400	0	0	400	100
	4204	Novogradnje, rekonstrukcije in adaptacije	0	0	0	-	0	-
	4208	Študije o izvedljivosti projektov, projektna dokumentacija, nadzor in investicijski inženiring	400	400	0	0	400	100
1207		Urejanje, nadzor in oskrba z drugimi vrstami energije	2.500	2.500	0	0	2.500	100

V TISOČ SIT

PPP/GPR/PPR	PU/PP/EK	NAZIV	SPREJETI	VELJAVNI	REALIZIRANI	OCENA		
			PRORAČUN	PRORAČUN	PRORAČUN	REALIZACIJE	IND	IND
1	2	3	2006	2006	2006	2006	2006	
			4	5	1-6/2006	7=6/5	8	9=8/5
12079001		Oskrba s toplotno energijo	2.500	2.500	0	0	2.500	100
	400712012	Komunalna oprema za ZN Trebuša - zahod	0	0	0	-	0	-
	4204	Novogradnje, rekonstrukcije in adaptacije	0	0	0	-	0	-
	4208	Študije o izvedljivosti projektov, projektna dokumentacija, nadzor in investicijski inženiring	0	0	0	-	0	-
	400712013	ZN Obrtna cona Stara vas I. faza - I. etapa	1.000	1.000	0	0	1.000	100
	4204	Novogradnje, rekonstrukcije in adaptacije	0	0	0	-	0	-
	4208	Študije o izvedljivosti projektov, projektna dokumentacija, nadzor in investicijski inženiring	1.000	1.000	0	0	1.000	100
	400712014	ZN Obrtna cona Stara vas I. faza - II. etapa	1.000	1.000	0	0	1.000	100
	4204	Novogradnje, rekonstrukcije in adaptacije	0	0	0	-	0	-
	4208	Študije o izvedljivosti projektov, projektna dokumentacija, nadzor in investicijski inženiring	1.000	1.000	0	0	1.000	100
	400712015	ZN Lipa zahod	0	0	0	-	0	-
	4204	Novogradnje, rekonstrukcije in adaptacije	0	0	0	-	0	-
	4208	Študije o izvedljivosti projektov, projektna dokumentacija, nadzor in investicijski inženiring	0	0	0	-	0	-
	400712016	ZN Lipa vzhod	0	0	0	-	0	-
	4204	Novogradnje, rekonstrukcije in adaptacije	0	0	0	-	0	-
	4208	Študije o izvedljivosti projektov, projektna dokumentacija, nadzor in investicijski inženiring	0	0	0	-	0	-
	400712017	ZN Zajc - vrtec - komunalna oprema	0	0	0	-	0	-
	4204	Novogradnje, rekonstrukcije in adaptacije	0	0	0	-	0	-
	4208	Študije o izvedljivosti projektov, projektna dokumentacija, nadzor in investicijski inženiring	0	0	0	-	0	-
	400712018	UN Stari jašek - komunalna oprema	0	0	0	-	0	-
	4204	Novogradnje, rekonstrukcije in adaptacije	0	0	0	-	0	-
	4208	Študije o izvedljivosti projektov, projektna dokumentacija, nadzor in investicijski inženiring	0	0	0	-	0	-
	400712019	ZN Šentilj - komunalna oprema	0	0	0	-	0	-
	4204	Novogradnje, rekonstrukcije in adaptacije	0	0	0	-	0	-
	4208	Študije o izvedljivosti projektov, projektna dokumentacija, nadzor in investicijski inženiring	0	0	0	-	0	-
	400712020	ZN Selo - komunalna oprema	0	0	0	-	0	-
	4204	Novogradnje, rekonstrukcije in adaptacije	0	0	0	-	0	-
	4208	Študije o izvedljivosti projektov, projektna dokumentacija, nadzor in investicijski inženiring	0	0	0	-	0	-
	400712021	ZN Kompleks ob železniški progi - komunalna oprema	0	0	0	-	0	-
	4204	Novogradnje, rekonstrukcije in adaptacije	0	0	0	-	0	-
	4208	Študije o izvedljivosti projektov, projektna dokumentacija, nadzor in investicijski inženiring	0	0	0	-	0	-
	400712022	ZN Gorica zahod - projekti komunalne opreme	0	0	0	-	0	-
	4208	Študije o izvedljivosti projektov, projektna dokumentacija, nadzor in investicijski inženiring	0	0	0	-	0	-
	400712023	ZN Stara vas - projekti komunalne opreme	500	500	0	0	500	100
	4204	Novogradnje, rekonstrukcije in adaptacije	0	0	0	-	0	-
	4208	Študije o izvedljivosti projektov, projektna dokumentacija, nadzor in investicijski inženiring	500	500	0	0	500	100
13		Promet, prometna infrastruktura in komunikacije	53.480	66.521	16.689	25	66.521	100
1302		Cestni promet in infrastruktura	53.480	66.521	16.689	25	66.521	100
13029002		Investicijsko vzdrževanje in gradnja občinskih cest	24.550	27.054	3.651	13	27.054	100
	400713001	Komunalna oprema za ZN Trebuša - zahod	1.000	1.000	0	0	1.000	100
	4204	Novogradnje, rekonstrukcije in adaptacije	0	0	0	-	0	-

V TISOČ SIT

PPP/GPR/PPR	PU/PP/EK	NAZIV	SPREJETI PRORAČUN 2006	VELJAVNI PRORAČUN 2006	REALIZIRANI PRORAČUN 2006 1-6/2006	IND	OCENA REALIZACIJE PRORAČUNA 2006	IND
1	2	3	4	5	6	7=6/5	8	9=8/5
	4208	Študije o izvedljivosti projektov, projektna dokumentacija, nadzor in investicijski inženiring	1.000	1.000	0	0	1.000	100
	400713002	ZN Obrtna cona Stara vas I. faza - I. etapa	1.000	1.000	0	0	1.000	100
	4204	Novogradnje, rekonstrukcije in adaptacije	0	0	0	-	0	-
	4208	Študije o izvedljivosti projektov, projektna dokumentacija, nadzor in investicijski inženiring	1.000	1.000	0	0	1.000	100
	400713003	ZN Obrtna cona Stara vas I. faza - II. etapa	1.000	1.000	0	0	1.000	100
	4204	Novogradnje, rekonstrukcije in adaptacije	0	0	0	-	0	-
	4208	Študije o izvedljivosti projektov, projektna dokumentacija, nadzor in investicijski inženiring	1.000	1.000	0	0	1.000	100
	400713004	Rekonstrukcija Prešernove ceste od Rudarske do Prežihove ceste	0	0	0	-	0	-
	4204	Novogradnje, rekonstrukcije in adaptacije	0	0	0	-	0	-
	4208	Študije o izvedljivosti projektov, projektna dokumentacija, nadzor in investicijski inženiring	0	0	0	-	0	-
	400713005	Gradnja peš poti ob Paki	1.000	1.000	0	0	1.000	100
	4204	Novogradnje, rekonstrukcije in adaptacije	0	0	0	-	0	-
	4208	Študije o izvedljivosti projektov, projektna dokumentacija, nadzor in investicijski inženiring	1.000	1.000	0	0	1.000	100
	400713006	Ureditev kolesarske poti ob Tomšičevi cesti	0	0	0	-	0	-
	4202	Pisarniški in splošni material in storitve	0	0	0	-	0	-
	4204	Novogradnje, rekonstrukcije in adaptacije	0	0	0	-	0	-
	4208	Študije o izvedljivosti projektov, projektna dokumentacija, nadzor in investicijski inženiring	0	0	0	-	0	-
	400713007	Komunalna ureditev za blok 34, 35	600	600	0	0	600	100
	4204	Novogradnje, rekonstrukcije in adaptacije	0	0	0	-	0	-
	4208	Študije o izvedljivosti projektov, projektna dokumentacija, nadzor in investicijski inženiring	600	600	0	0	600	100
	400713008	Cestna povezava Kidričeva - Šercerjeva	0	0	0	-	0	-
	4204	Novogradnje, rekonstrukcije in adaptacije	0	0	0	-	0	-
	4208	Študije o izvedljivosti projektov, projektna dokumentacija, nadzor in investicijski inženiring	0	0	0	-	0	-
	400713009	Kolesarska steza ob Paki od Kidričeve do Šaleka	1.000	1.000	0	0	1.000	100
	4204	Novogradnje, rekonstrukcije in adaptacije	0	0	0	-	0	-
	4208	Študije o izvedljivosti projektov, projektna dokumentacija, nadzor in investicijski inženiring	1.000	1.000	0	0	1.000	100
	400713010	ZN Lipa zahod	1.000	1.000	0	0	1.000	100
	4204	Novogradnje, rekonstrukcije in adaptacije	0	0	0	-	0	-
	4208	Študije o izvedljivosti projektov, projektna dokumentacija, nadzor in investicijski inženiring	1.000	1.000	0	0	1.000	100
	400713011	ZN Lipa vzhod	1.000	1.000	0	0	1.000	100
	4204	Novogradnje, rekonstrukcije in adaptacije	0	0	0	-	0	-
	4208	Študije o izvedljivosti projektov, projektna dokumentacija, nadzor in investicijski inženiring	1.000	1.000	0	0	1.000	100
	400713012	Ceste v ZN Škale - Hrastovec II. faza	3.750	3.750	0	0	3.750	100
	4204	Novogradnje, rekonstrukcije in adaptacije	0	0	0	-	0	-
	4208	Študije o izvedljivosti projektov, projektna dokumentacija, nadzor in investicijski inženiring	3.750	3.750	0	0	3.750	100
	400713013	Ureditev parkirišč in pov. cesta do Ljubljanske	1.000	1.000	0	0	1.000	100
	4204	Novogradnje, rekonstrukcije in adaptacije	0	0	0	-	0	-
	4208	Študije o izvedljivosti projektov, projektna dokumentacija, nadzor in investicijski inženiring	1.000	1.000	0	0	1.000	100
	400713014	ZN Zajc - vrtec - komunalna oprema	0	0	0	-	0	-
	4204	Novogradnje, rekonstrukcije in adaptacije	0	0	0	-	0	-
	4208	Študije o izvedljivosti projektov, projektna dokumentacija, nadzor in investicijski inženiring	0	0	0	-	0	-
	400713015	UN Stari jašek - komunalna oprema	1.000	1.000	0	0	1.000	100

V TISOČ SIT

PPP/GPR/PPR	PU/PP/EK	NAZIV	SPREJETI	VELJAVNI	REALIZIRANI	OCENA		
			PRORAČUN	PRORAČUN	PRORAČUN	REALIZACIJE		
			2006	2006	2006	IND	2006	IND
1	2	3	4	5	6	7=6/5	8	9=8/5
	4204	Novogradnje, rekonstrukcije in adaptacije	0	0	0	-	0	-
	4208	Študije o izvedljivosti projektov, projektna dokumentacija, nadzor in investicijski inženiring	1.000	1.000	0	0	1.000	100
	400713016	ZN Šentilj - komunalna oprema	5.500	5.500	0	0	5.500	100
	4204	Novogradnje, rekonstrukcije in adaptacije	0	0	0	-	0	-
	4208	Študije o izvedljivosti projektov, projektna dokumentacija, nadzor in investicijski inženiring	5.500	5.500	0	0	5.500	100
	400713017	ZN Selo - komunalna oprema	1.000	1.000	0	0	1.000	100
	4029	Drugi operativni odhodki	0	0	0	-	0	-
	4204	Novogradnje, rekonstrukcije in adaptacije	0	0	0	-	0	-
	4208	Študije o izvedljivosti projektov, projektna dokumentacija, nadzor in investicijski inženiring	1.000	1.000	0	0	1.000	100
	400713018	ZN Kompleks ob železniški progi - komunalna oprema	1.200	1.200	147	12	1.200	100
	4029	Drugi operativni odhodki	0	4	3	83	4	100
	4204	Novogradnje, rekonstrukcije in adaptacije	1.000	1.000	0	0	1.000	100
	4208	Študije o izvedljivosti projektov, projektna dokumentacija, nadzor in investicijski inženiring	200	196	144	73	196	100
	400713019	Prost. tehnična dok. povezne ceste med industrijskima conama I in II	1.000	3.504	3.504	100	3.504	100
	4029	Drugi operativni odhodki	0	0	0	-	0	-
	4208	Študije o izvedljivosti projektov, projektna dokumentacija, nadzor in investicijski inženiring	1.000	3.504	3.504	100	3.504	100
	400713020	ZN Gorica zahod - projekti komunalne opreme	0	0	0	-	0	-
	4208	Študije o izvedljivosti projektov, projektna dokumentacija, nadzor in investicijski inženiring	0	0	0	-	0	-
	400713021	ZN Stara vas - projekti komunalne opreme	1.500	1.500	0	0	1.500	100
	4204	Novogradnje, rekonstrukcije in adaptacije	0	0	0	-	0	-
	4208	Študije o izvedljivosti projektov, projektna dokumentacija, nadzor in investicijski inženiring	1.500	1.500	0	0	1.500	100
	400713022	Sofinanciranje izdelave ZN - projekti komunalne opreme	1.000	1.000	0	0	1.000	100
	4208	Študije o izvedljivosti projektov, projektna dokumentacija, nadzor in investicijski inženiring	1.000	1.000	0	0	1.000	100
13029003		Urejanje cestnega prometa	26.400	36.937	13.037	35	36.937	100
	400713023	Rekonstrukcija Prešernove ceste od Rudarske do Prežihove ceste	0	0	0	-	0	-
	4204	Novogradnje, rekonstrukcije in adaptacije	0	0	0	-	0	-
	4208	Študije o izvedljivosti projektov, projektna dokumentacija, nadzor in investicijski inženiring	0	0	0	-	0	-
	400713024	Parkirišče na Trgu mladosti in na Vodnikovi	15.000	17.500	0	0	17.500	100
	4204	Novogradnje, rekonstrukcije in adaptacije	13.500	16.000	0	0	16.000	100
	4208	Študije o izvedljivosti projektov, projektna dokumentacija, nadzor in investicijski inženiring	1.500	1.500	0	0	1.500	100
	400713025	Sofinanciranje izgradnje parkirišč pri pošti	1.000	1.000	0	0	1.000	100
	4204	Novogradnje, rekonstrukcije in adaptacije	0	0	0	-	0	-
	4208	Študije o izvedljivosti projektov, projektna dokumentacija, nadzor in investicijski inženiring	1.000	1.000	0	0	1.000	100
	400713026	Sofinanciranje javne razsvetljave in delna komunalna oprema pri Domu učencev	4.400	4.400	0	0	4.400	100
	4204	Novogradnje, rekonstrukcije in adaptacije	4.000	4.000	0	0	4.000	100
	4208	Študije o izvedljivosti projektov, projektna dokumentacija, nadzor in investicijski inženiring	400	400	0	0	400	100
	400713027	Garažna hiša Gorica	1.000	1.000	0	0	1.000	100
	4204	Novogradnje, rekonstrukcije in adaptacije	0	0	0	-	0	-
	4208	Študije o izvedljivosti projektov, projektna dokumentacija, nadzor in investicijski inženiring	1.000	1.000	0	0	1.000	100
	400713028	Ureditev parkirišč in pov. cesta do Ljubljanske	0	0	0	-	0	-
	4204	Novogradnje, rekonstrukcije in adaptacije	0	0	0	-	0	-
	4208	Študije o izvedljivosti projektov, projektna dokumentacija, nadzor in investicijski inženiring	0	0	0	-	0	-

V TISOČ SIT

PPP/GPR/PPR	PU/PP/EK	NAZIV	SPREJETI	VELJAVNI	REALIZIRANI	OCENA		
			PRORAČUN	PRORAČUN	PRORAČUN	REALIZACIJE	IND	
1	2	3	2006	2006	2006	7=6/5	2006	IND
			4	5	6		8	9=8/5
		400713029 Projektna dokumentacija za garažne hiše	5.000	13.037	13.037	100	13.037	100
	4208	Študije o izvedljivosti projektov, projektna dokumentacija, nadzor in investicijski inženiring	5.000	13.037	13.037	100	13.037	100
13029004		Cestna razsvetljava	2.530	2.530	0	0	2.530	100
		400713030 Komunalna oprema za ZN Trebuša - zahod	0	0	0	-	0	-
	4204	Novogradnje, rekonstrukcije in adaptacije	0	0	0	-	0	-
	4208	Študije o izvedljivosti projektov, projektna dokumentacija, nadzor in investicijski inženiring	0	0	0	-	0	-
		400713031 ZN Obrtna cona Stara vas I. faza - I. etapa	630	630	0	0	630	100
	4204	Novogradnje, rekonstrukcije in adaptacije	600	600	0	0	600	100
	4208	Študije o izvedljivosti projektov, projektna dokumentacija, nadzor in investicijski inženiring	30	30	0	0	30	100
		400713032 ZN Obrtna cona Stara vas I. faza - II. etapa	1.000	1.000	0	0	1.000	100
	4204	Novogradnje, rekonstrukcije in adaptacije	0	0	0	-	0	-
	4208	Študije o izvedljivosti projektov, projektna dokumentacija, nadzor in investicijski inženiring	1.000	1.000	0	0	1.000	100
		400713033 Komunalna ureditev za blok 34, 35	200	200	0	0	200	100
	4204	Novogradnje, rekonstrukcije in adaptacije	0	0	0	-	0	-
	4208	Študije o izvedljivosti projektov, projektna dokumentacija, nadzor in investicijski inženiring	200	200	0	0	200	100
		400713034 Sofinanciranje javne razsvetljave in delna komunalna oprema pri Domu učencev	600	600	0	0	600	100
	4204	Novogradnje, rekonstrukcije in adaptacije	500	500	0	0	500	100
	4208	Študije o izvedljivosti projektov, projektna dokumentacija, nadzor in investicijski inženiring	100	100	0	0	100	100
		400713035 ZN Lipa zahod	0	0	0	-	0	-
	4204	Novogradnje, rekonstrukcije in adaptacije	0	0	0	-	0	-
	4208	Študije o izvedljivosti projektov, projektna dokumentacija, nadzor in investicijski inženiring	0	0	0	-	0	-
		400713036 ZN Lipa vzhod	0	0	0	-	0	-
	4204	Novogradnje, rekonstrukcije in adaptacije	0	0	0	-	0	-
	4208	Študije o izvedljivosti projektov, projektna dokumentacija, nadzor in investicijski inženiring	0	0	0	-	0	-
		400713037 ZN Zajc - vrtec - komunalna oprema	0	0	0	-	0	-
	4204	Novogradnje, rekonstrukcije in adaptacije	0	0	0	-	0	-
	4208	Študije o izvedljivosti projektov, projektna dokumentacija, nadzor in investicijski inženiring	0	0	0	-	0	-
		400713038 UN Stari jašek - komunalna oprema	0	0	0	-	0	-
	4204	Novogradnje, rekonstrukcije in adaptacije	0	0	0	-	0	-
	4208	Študije o izvedljivosti projektov, projektna dokumentacija, nadzor in investicijski inženiring	0	0	0	-	0	-
		400713039 ZN Šentilj - komunalna oprema	0	0	0	-	0	-
	4204	Novogradnje, rekonstrukcije in adaptacije	0	0	0	-	0	-
	4208	Študije o izvedljivosti projektov, projektna dokumentacija, nadzor in investicijski inženiring	0	0	0	-	0	-
		400713040 ZN Selo - komunalna oprema	0	0	0	-	0	-
	4204	Novogradnje, rekonstrukcije in adaptacije	0	0	0	-	0	-
	4208	Študije o izvedljivosti projektov, projektna dokumentacija, nadzor in investicijski inženiring	0	0	0	-	0	-
		400713041 ZN Gorica zahod - projekti komunalne opreme	0	0	0	-	0	-
	4208	Študije o izvedljivosti projektov, projektna dokumentacija, nadzor in investicijski inženiring	0	0	0	-	0	-
		400713042 ZN Stara vas - projekti komunalne opreme	100	100	0	0	100	100
	4204	Novogradnje, rekonstrukcije in adaptacije	0	0	0	-	0	-
	4208	Študije o izvedljivosti projektov, projektna dokumentacija, nadzor in investicijski inženiring	100	100	0	0	100	100

V TISOČ SIT

PPP/GPR/PPR	PU/PP/EK	NAZIV	SPREJETI PRORAČUN 2006	VELJAVNI PRORAČUN 2006	REALIZIRANI PRORAČUN 2006 1-6/2006	IND	OCENA REALIZACIJE PRORAČUNA 2006	IND
1	2	3	4	5	6	7=6/5	8	9=8/5
14		Gospodarstvo	1.000	1.000	0	0	1.000	100
1403		Promocija Slovenije, razvoj turizma in gostinstva	1.000	1.000	0	0	1.000	100
14039002		Spodbujanje razvoja turizma in gostinstva	1.000	1.000	0	0	1.000	100
	400714001	Razvojni projekti TRC Jezero	1.000	1.000	0	0	1.000	100
	4208	Študije o izvedljivosti projektov, projektna dokumentacija, nadzor in investicijski inženiring	1.000	1.000	0	0	1.000	100
15		Varovanje okolja in naravne dediščine	82.398	74.894	0	0	74.894	100
1502		Zmanjševanje onesnaženja, kontrola in nadzor	82.398	74.894	0	0	74.894	100
15029001		Zbiranje in ravnanje z odpadki	1.420	1.420	0	0	1.420	100
	400715001	Komunalna oprema za ZN Trebuša - zahod	0	0	0	-	0	-
	4204	Novogradnje, rekonstrukcije in adaptacije	0	0	0	-	0	-
	4208	Študije o izvedljivosti projektov, projektna dokumentacija, nadzor in investicijski inženiring	0	0	0	-	0	-
	400715002	ZN Obrtna cona Stara vas I. faza - I. etapa	420	420	0	0	420	100
	4204	Novogradnje, rekonstrukcije in adaptacije	400	400	0	0	400	100
	4208	Študije o izvedljivosti projektov, projektna dokumentacija, nadzor in investicijski inženiring	20	20	0	0	20	100
	400715003	ZN Obrtna cona Stara vas I. faza - II. etapa	500	500	0	0	500	100
	4204	Novogradnje, rekonstrukcije in adaptacije	0	0	0	-	0	-
	4208	Študije o izvedljivosti projektov, projektna dokumentacija, nadzor in investicijski inženiring	500	500	0	0	500	100
	400715004	ZN Lipa zahod	0	0	0	-	0	-
	4204	Novogradnje, rekonstrukcije in adaptacije	0	0	0	-	0	-
	4208	Študije o izvedljivosti projektov, projektna dokumentacija, nadzor in investicijski inženiring	0	0	0	-	0	-
	400715005	ZN Lipa vzhod	0	0	0	-	0	-
	4204	Novogradnje, rekonstrukcije in adaptacije	0	0	0	-	0	-
	4208	Študije o izvedljivosti projektov, projektna dokumentacija, nadzor in investicijski inženiring	0	0	0	-	0	-
	400715006	UN deponija komunalnih odpadkov	0	0	0	-	0	-
	4204	Novogradnje, rekonstrukcije in adaptacije	0	0	0	-	0	-
	4208	Študije o izvedljivosti projektov, projektna dokumentacija, nadzor in investicijski inženiring	0	0	0	-	0	-
	400715007	ZN Zajc - vrtec - komunalna oprema	0	0	0	-	0	-
	4204	Novogradnje, rekonstrukcije in adaptacije	0	0	0	-	0	-
	4208	Študije o izvedljivosti projektov, projektna dokumentacija, nadzor in investicijski inženiring	0	0	0	-	0	-
	400715008	UN Stari jašek - komunalna oprema	0	0	0	-	0	-
	4204	Novogradnje, rekonstrukcije in adaptacije	0	0	0	-	0	-
	4208	Študije o izvedljivosti projektov, projektna dokumentacija, nadzor in investicijski inženiring	0	0	0	-	0	-
	400715009	ZN Šentilj - komunalna oprema	0	0	0	-	0	-
	4204	Novogradnje, rekonstrukcije in adaptacije	0	0	0	-	0	-
	4208	Študije o izvedljivosti projektov, projektna dokumentacija, nadzor in investicijski inženiring	0	0	0	-	0	-
	400715010	ZN Selo - komunalna oprema	0	0	0	-	0	-
	4204	Novogradnje, rekonstrukcije in adaptacije	0	0	0	-	0	-
	4208	Študije o izvedljivosti projektov, projektna dokumentacija, nadzor in investicijski inženiring	0	0	0	-	0	-
	400715011	ZN Gorica zahod - projekti komunalne opreme	0	0	0	-	0	-
	4208	Študije o izvedljivosti projektov, projektna dokumentacija, nadzor in investicijski inženiring	0	0	0	-	0	-

V TISOČ SIT

PPP/GPR/PPR	PU/PP/EK	NAZIV	SPREJETI PRORAČUN 2006	VELJAVNI PRORAČUN 2006	REALIZIRANI PRORAČUN 2006 1-6/2006	IND	OCENA REALIZACIJE PRORAČUNA 2006	IND
1	2	3	4	5	6	7=6/5	8	9=8/5
		400715012 ZN Stara vas - projekti komunalne opreme	500	500	0	0	500	100
	4204	Novogradnje, rekonstrukcije in adaptacije	0	0	0	-	0	-
	4208	Študije o izvedljivosti projektov, projektna dokumentacija, nadzor in investicijski inženiring	500	500	0	0	500	100
15029002		Ravnanje z odpadno vodo	80.978	73.474	0	0	73.474	100
		400715013 Komunalna oprema za ZN Trebuša - zahod	1.000	1.000	0	0	1.000	100
	4204	Novogradnje, rekonstrukcije in adaptacije	500	500	0	0	500	100
	4208	Študije o izvedljivosti projektov, projektna dokumentacija, nadzor in investicijski inženiring	500	500	0	0	500	100
		400715014 ZN Obrtna cona Stara vas I. faza - I. etapa	2.520	2.520	0	0	2.520	100
	4204	Novogradnje, rekonstrukcije in adaptacije	2.400	2.400	0	0	2.400	100
	4208	Študije o izvedljivosti projektov, projektna dokumentacija, nadzor in investicijski inženiring	120	120	0	0	120	100
		400715015 ZN Obrtna cona Stara vas I. faza - II. etapa	3.708	3.708	0	0	3.708	100
	4204	Novogradnje, rekonstrukcije in adaptacije	3.588	3.588	0	0	3.588	100
	4208	Študije o izvedljivosti projektov, projektna dokumentacija, nadzor in investicijski inženiring	120	120	0	0	120	100
		400715016 Rekonstrukcija Prešernove ceste od Rudarske do Prežihove ceste	0	0	0	-	0	-
	4204	Novogradnje, rekonstrukcije in adaptacije	0	0	0	-	0	-
	4208	Študije o izvedljivosti projektov, projektna dokumentacija, nadzor in investicijski inženiring	0	0	0	-	0	-
		400715017 Komunalna ureditev za blok 34, 35	200	200	0	0	200	100
	4204	Novogradnje, rekonstrukcije in adaptacije	0	0	0	-	0	-
	4208	Študije o izvedljivosti projektov, projektna dokumentacija, nadzor in investicijski inženiring	200	200	0	0	200	100
		400715018 Gradnja kanalizacije od Tomšičeve do Pake (nad. od Zidanškove do Tomšičeve)	1.000	1.000	0	0	1.000	100
	4204	Novogradnje, rekonstrukcije in adaptacije	0	0	0	-	0	-
	4208	Študije o izvedljivosti projektov, projektna dokumentacija, nadzor in investicijski inženiring	1.000	1.000	0	0	1.000	100
		400715019 Izgradnja mešane kanalizacije Stara vas	50.000	50.000	0	0	50.000	100
	4204	Novogradnje, rekonstrukcije in adaptacije	48.000	48.000	0	0	48.000	100
	4208	Študije o izvedljivosti projektov, projektna dokumentacija, nadzor in investicijski inženiring	2.000	2.000	0	0	2.000	100
		400715020 Kanalizacija območja S4/15	1.000	1.000	0	0	1.000	100
	4204	Novogradnje, rekonstrukcije in adaptacije	0	0	0	-	0	-
	4208	Študije o izvedljivosti projektov, projektna dokumentacija, nadzor in investicijski inženiring	1.000	1.000	0	0	1.000	100
		400715021 Izgradnja malih čistilnih naprav	1.000	1.000	0	0	1.000	100
	4204	Novogradnje, rekonstrukcije in adaptacije	1.000	1.000	0	0	1.000	100
	4208	Študije o izvedljivosti projektov, projektna dokumentacija, nadzor in investicijski inženiring	0	0	0	-	0	-
		400715022 ZN Lipa zahod	0	0	0	-	0	-
	4204	Novogradnje, rekonstrukcije in adaptacije	0	0	0	-	0	-
	4208	Študije o izvedljivosti projektov, projektna dokumentacija, nadzor in investicijski inženiring	0	0	0	-	0	-
		400715023 ZN Lipa vzhod	0	0	0	-	0	-
	4204	Novogradnje, rekonstrukcije in adaptacije	0	0	0	-	0	-
	4208	Študije o izvedljivosti projektov, projektna dokumentacija, nadzor in investicijski inženiring	0	0	0	-	0	-
		400715024 Ceste v ZN Škale - Hrastovec II. faza	2.750	2.750	0	0	2.750	100
	4204	Novogradnje, rekonstrukcije in adaptacije	2.500	2.500	0	0	2.500	100
	4208	Študije o izvedljivosti projektov, projektna dokumentacija, nadzor in investicijski inženiring	250	250	0	0	250	100
		400715025 Ureditev parkirišč in pov. cesta do Ljubljanske	0	0	0	-	0	-
	4204	Novogradnje, rekonstrukcije in adaptacije	0	0	0	-	0	-

V TISOČ SIT

PPP/GPR/PPR	PU/PP/EK	NAZIV	SPREJETI PRORAČUN 2006	VELJAVNI PRORAČUN 2006	REALIZIRANI PRORAČUN 2006 1-6/2006	IND	OCENA REALIZACIJE PRORAČUNA 2006	IND
1	2	3	4	5	6	7=6/5	8	9=8/5
	4208	Študije o izvedljivosti projektov, projektna dokumentacija, nadzor in investicijski inženiring	0	0	0	-	0	-
	400715026	ZN Zajc - vrtec - komunalna oprema	0	0	0	-	0	-
	4204	Novogradnje, rekonstrukcije in adaptacije	0	0	0	-	0	-
	4208	Študije o izvedljivosti projektov, projektna dokumentacija, nadzor in investicijski inženiring	0	0	0	-	0	-
	400715027	UN Stari jašek - komunalna oprema	8.100	596	0	0	596	100
	4204	Novogradnje, rekonstrukcije in adaptacije	8.000	496	0	0	496	100
	4208	Študije o izvedljivosti projektov, projektna dokumentacija, nadzor in investicijski inženiring	100	100	0	0	100	100
	400715028	ZN Šentilj - komunalna oprema	0	0	0	-	0	-
	4204	Novogradnje, rekonstrukcije in adaptacije	0	0	0	-	0	-
	4208	Študije o izvedljivosti projektov, projektna dokumentacija, nadzor in investicijski inženiring	0	0	0	-	0	-
	400715029	ZN Selo - komunalna oprema	2.500	2.500	0	0	2.500	100
	4204	Novogradnje, rekonstrukcije in adaptacije	500	500	0	0	500	100
	4208	Študije o izvedljivosti projektov, projektna dokumentacija, nadzor in investicijski inženiring	2.000	2.000	0	0	2.000	100
	400715030	ZN Kompleks ob železniški progi - komunalna oprema	300	300	0	0	300	100
	4204	Novogradnje, rekonstrukcije in adaptacije	0	0	0	-	0	-
	4208	Študije o izvedljivosti projektov, projektna dokumentacija, nadzor in investicijski inženiring	300	300	0	0	300	100
	400715031	ZN Gorica zahod - projekti komunalne opreme	0	0	0	-	0	-
	4208	Študije o izvedljivosti projektov, projektna dokumentacija, nadzor in investicijski inženiring	0	0	0	-	0	-
	400715032	ZN Stara vas - projekti komunalne opreme	500	500	0	0	500	100
	4204	Novogradnje, rekonstrukcije in adaptacije	0	0	0	-	0	-
	4208	Študije o izvedljivosti projektov, projektna dokumentacija, nadzor in investicijski inženiring	500	500	0	0	500	100
	400715033	Sofinanciranje izdelave ZN - projekti komunalne opreme	1.000	1.000	0	0	1.000	100
	4208	Študije o izvedljivosti projektov, projektna dokumentacija, nadzor in investicijski inženiring	1.000	1.000	0	0	1.000	100
	400715034	Sofinanciranje izgradnje kanalizacije Bevče	5.400	5.400	0	0	5.400	100
	4311	Investicijski transferi javnim podjetjem in družbam, ki so v lasti države ali občin	5.400	5.400	0	0	5.400	100
16		Prostorsko planiranje in stanovanjsko komunalna dejavnost	407.370	402.133	207.511	52	402.133	100
1602		Prostorsko in podeželsko planiranje in administracija	22.420	22.720	248	1	22.720	100
16029001		Urejanje in nadzor na področju geodetskih evidenc	2.420	2.420	0	0	2.420	100
	400716001	Komunalna oprema za ZN Trebuša - zahod	0	0	0	-	0	-
	4204	Novogradnje, rekonstrukcije in adaptacije	0	0	0	-	0	-
	4208	Študije o izvedljivosti projektov, projektna dokumentacija, nadzor in investicijski inženiring	0	0	0	-	0	-
	400716002	ZN Obrtna cona Stara vas I. faza - I. etapa	420	420	0	0	420	100
	4204	Novogradnje, rekonstrukcije in adaptacije	400	400	0	0	400	100
	4208	Študije o izvedljivosti projektov, projektna dokumentacija, nadzor in investicijski inženiring	20	20	0	0	20	100
	400716003	ZN Obrtna cona Stara vas I. faza - II. etapa	500	500	0	0	500	100
	4204	Novogradnje, rekonstrukcije in adaptacije	0	0	0	-	0	-
	4208	Študije o izvedljivosti projektov, projektna dokumentacija, nadzor in investicijski inženiring	500	500	0	0	500	100
	400716004	ZN Lipa zahod	0	0	0	-	0	-
	4204	Novogradnje, rekonstrukcije in adaptacije	0	0	0	-	0	-
	4208	Študije o izvedljivosti projektov, projektna dokumentacija, nadzor in investicijski inženiring	0	0	0	-	0	-

V TISOČ SIT

PPP/GPR/PPR	PU/PP/EK	NAZIV	SPREJETI PRORAČUN 2006	VELJAVNI PRORAČUN 2006	REALIZIRANI PRORAČUN 2006 1-6/2006	IND	OCENA REALIZACIJE PRORAČUNA 2006	IND
1	2	3	4	5	6	7=6/5	8	9=8/5
		400716005 ZN Lipa vzhod	0	0	0	-	0	-
	4204	Novogradnje, rekonstrukcije in adaptacije	0	0	0	-	0	-
	4208	Študije o izvedljivosti projektov, projektna dokumentacija, nadzor in investicijski inženiring	0	0	0	-	0	-
		400716006 ZN Zajc - vrtec - komunalna oprema	0	0	0	-	0	-
	4204	Novogradnje, rekonstrukcije in adaptacije	0	0	0	-	0	-
	4208	Študije o izvedljivosti projektov, projektna dokumentacija, nadzor in investicijski inženiring	0	0	0	-	0	-
		400716007 UN Stari jašek - komunalna oprema	0	0	0	-	0	-
	4204	Novogradnje, rekonstrukcije in adaptacije	0	0	0	-	0	-
	4208	Študije o izvedljivosti projektov, projektna dokumentacija, nadzor in investicijski inženiring	0	0	0	-	0	-
		400716008 ZN Šentilj - komunalna oprema	0	0	0	-	0	-
	4204	Novogradnje, rekonstrukcije in adaptacije	0	0	0	-	0	-
	4208	Študije o izvedljivosti projektov, projektna dokumentacija, nadzor in investicijski inženiring	0	0	0	-	0	-
		400716009 ZN Selo - komunalna oprema	0	0	0	-	0	-
	4204	Novogradnje, rekonstrukcije in adaptacije	0	0	0	-	0	-
	4208	Študije o izvedljivosti projektov, projektna dokumentacija, nadzor in investicijski inženiring	0	0	0	-	0	-
		400716010 ZN Gorica zahod - projekti komunalne opreme	0	0	0	-	0	-
	4208	Študije o izvedljivosti projektov, projektna dokumentacija, nadzor in investicijski inženiring	0	0	0	-	0	-
		400716011 ZN Stara vas - projekti komunalne opreme	500	500	0	0	500	100
	4208	Študije o izvedljivosti projektov, projektna dokumentacija, nadzor in investicijski inženiring	500	500	0	0	500	100
		400716012 Sofinanciranje izdelave ZN - projekti komunalne opreme	1.000	1.000	0	0	1.000	100
	4208	Študije o izvedljivosti projektov, projektna dokumentacija, nadzor in investicijski inženiring	1.000	1.000	0	0	1.000	100
16029003		Prostorsko načrtovanje	20.000	20.300	248	1	20.300	100
		400716041 Programi opremljanja za območje občine	20.000	20.300	248	1	20.300	100
	4020	Pisarniški in splošni material in storitve	0	124	123	99	124	100
	4029	Drugi operativni odhodki	0	125	125	100	125	100
	4208	Študije o izvedljivosti projektov, projektna dokumentacija, nadzor in investicijski inženiring	20.000	20.051	0	0	20.051	100
1603		Komunalna dejavnost	93.550	87.013	3.355	4	87.013	100
16039001		Oskrba z vodo	89.050	82.513	3.355	4	82.513	100
		400716013 Komunalna oprema za ZN Trebuša - zahod	0	0	0	-	0	-
	4204	Novogradnje, rekonstrukcije in adaptacije	0	0	0	-	0	-
	4208	Študije o izvedljivosti projektov, projektna dokumentacija, nadzor in investicijski inženiring	0	0	0	-	0	-
		400716014 ZN Obrtna cona Stara vas I. faza - I. etapa	1.050	1.050	0	0	1.050	100
	4204	Novogradnje, rekonstrukcije in adaptacije	1.000	1.000	0	0	1.000	100
	4208	Študije o izvedljivosti projektov, projektna dokumentacija, nadzor in investicijski inženiring	50	50	0	0	50	100
		400716015 ZN Obrtna cona Stara vas I. faza - II. etapa	1.000	1.000	0	0	1.000	100
	4204	Novogradnje, rekonstrukcije in adaptacije	0	0	0	-	0	-
	4208	Študije o izvedljivosti projektov, projektna dokumentacija, nadzor in investicijski inženiring	1.000	1.000	0	0	1.000	100
		400716016 ZN Lipa zahod	0	0	0	-	0	-
	4204	Novogradnje, rekonstrukcije in adaptacije	0	0	0	-	0	-
	4208	Študije o izvedljivosti projektov, projektna dokumentacija, nadzor in investicijski inženiring	0	0	0	-	0	-
		400716017 ZN Lipa vzhod	0	0	0	-	0	-

V TISOČ SIT

PPP/GPR/PPR	PU/PP/EK	NAZIV	SPREJETI	VELJAVNI	REALIZIRANI	OCENA		
			PRORAČUN	PRORAČUN	PRORAČUN	REALIZACIJE		
1	2	3	2006	2006	2006	IND	2006	IND
			4	5	6	7=6/5	8	9=8/5
	4204	Novogradnje, rekonstrukcije in adaptacije	0	0	0	-	0	-
	4208	Študije o izvedljivosti projektov, projektna dokumentacija, nadzor in investicijski inženiring	0	0	0	-	0	-
	400716018	ZN Zajc - vrtec - komunalna oprema	0	0	0	-	0	-
	4204	Novogradnje, rekonstrukcije in adaptacije	0	0	0	-	0	-
	4208	Študije o izvedljivosti projektov, projektna dokumentacija, nadzor in investicijski inženiring	0	0	0	-	0	-
	400716019	UN Stari jašek - komunalna oprema	0	0	0	-	0	-
	4204	Novogradnje, rekonstrukcije in adaptacije	0	0	0	-	0	-
	4208	Študije o izvedljivosti projektov, projektna dokumentacija, nadzor in investicijski inženiring	0	0	0	-	0	-
	400716020	ZN Šentilj - komunalna oprema	0	0	0	-	0	-
	4204	Novogradnje, rekonstrukcije in adaptacije	0	0	0	-	0	-
	4208	Študije o izvedljivosti projektov, projektna dokumentacija, nadzor in investicijski inženiring	0	0	0	-	0	-
	400716021	ZN Selo - komunalna oprema	65.500	58.963	0	0	58.963	100
	4204	Novogradnje, rekonstrukcije in adaptacije	65.500	58.963	0	0	58.963	100
	4208	Študije o izvedljivosti projektov, projektna dokumentacija, nadzor in investicijski inženiring	0	0	0	-	0	-
	400716022	ZN Gorica zahod - projekti komunalne opreme	0	0	0	-	0	-
	4208	Študije o izvedljivosti projektov, projektna dokumentacija, nadzor in investicijski inženiring	0	0	0	-	0	-
	400716023	ZN Stara vas - projekti komunalne opreme	500	500	0	0	500	100
	4204	Novogradnje, rekonstrukcije in adaptacije	0	0	0	-	0	-
	4208	Študije o izvedljivosti projektov, projektna dokumentacija, nadzor in investicijski inženiring	500	500	0	0	500	100
	400716042	Sofinanciranje izgradnje vodovoda Vinska Gora	21.000	21.000	3.355	16	21.000	100
	4311	Investicijski transferi javnim podjetjem in družbam, ki so v lasti države ali občin	21.000	21.000	3.355	16	21.000	100
	400716043	Sofinanciranje izgradnje vodovoda Turnšek	0	0	0	-	0	-
	4311	Investicijski transferi javnim podjetjem in družbam, ki so v lasti države ali občin	0	0	0	-	0	-
16039003		Objekti za rekreacijo	4.500	4.500	0	0	4.500	100
	400716024	Komunalna oprema za ZN Trebuša - zahod	0	0	0	-	0	-
	4204	Novogradnje, rekonstrukcije in adaptacije	0	0	0	-	0	-
	4208	Študije o izvedljivosti projektov, projektna dokumentacija, nadzor in investicijski inženiring	0	0	0	-	0	-
	400716025	ZN Obrtna cona Stara vas I. faza - I. etapa	0	0	0	-	0	-
	4204	Novogradnje, rekonstrukcije in adaptacije	0	0	0	-	0	-
	4208	Študije o izvedljivosti projektov, projektna dokumentacija, nadzor in investicijski inženiring	0	0	0	-	0	-
	400716026	ZN Obrtna cona Stara vas I. faza - II. etapa	0	0	0	-	0	-
	4204	Novogradnje, rekonstrukcije in adaptacije	0	0	0	-	0	-
	4208	Študije o izvedljivosti projektov, projektna dokumentacija, nadzor in investicijski inženiring	0	0	0	-	0	-
	400716027	ZN Lipa zahod	0	0	0	-	0	-
	4204	Novogradnje, rekonstrukcije in adaptacije	0	0	0	-	0	-
	4208	Študije o izvedljivosti projektov, projektna dokumentacija, nadzor in investicijski inženiring	0	0	0	-	0	-
	400716028	ZN Lipa vzhod	0	0	0	-	0	-
	4204	Novogradnje, rekonstrukcije in adaptacije	0	0	0	-	0	-
	4208	Študije o izvedljivosti projektov, projektna dokumentacija, nadzor in investicijski inženiring	0	0	0	-	0	-
	400716029	Ulična oprema, klopi	4.000	4.000	0	0	4.000	100
	4202	Nakup opreme	4.000	4.000	0	0	4.000	100
	400716030	ZN Zajc - vrtec - komunalna oprema	0	0	0	-	0	-

V TISOČ SIT

PPP/GPR/PPR	PU/PP/EK	NAZIV	SPREJETI PRORAČUN 2006	VELJAVNI PRORAČUN 2006	REALIZIRANI PRORAČUN 2006 1-6/2006	IND	OCENA REALIZACIJE PRORAČUNA 2006	IND
1	2	3	4	5	6	7=6/5	8	9=8/5
	4204	Novogradnje, rekonstrukcije in adaptacije	0	0	0	-	0	-
	4208	Študije o izvedljivosti projektov, projektna dokumentacija, nadzor in investicijski inženiring	0	0	0	-	0	-
	400716031	UN Stari jašek - komunalna oprema	0	0	0	-	0	-
	4204	Novogradnje, rekonstrukcije in adaptacije	0	0	0	-	0	-
	4208	Študije o izvedljivosti projektov, projektna dokumentacija, nadzor in investicijski inženiring	0	0	0	-	0	-
	400716032	ZN Šentilj - komunalna oprema	0	0	0	-	0	-
	4204	Novogradnje, rekonstrukcije in adaptacije	0	0	0	-	0	-
	4208	Študije o izvedljivosti projektov, projektna dokumentacija, nadzor in investicijski inženiring	0	0	0	-	0	-
	400716033	ZN Selo - komunalna oprema	0	0	0	-	0	-
	4204	Novogradnje, rekonstrukcije in adaptacije	0	0	0	-	0	-
	4208	Študije o izvedljivosti projektov, projektna dokumentacija, nadzor in investicijski inženiring	0	0	0	-	0	-
	400716034	ZN Gorica zahod - projekti komunalne opreme	0	0	0	-	0	-
	4208	Študije o izvedljivosti projektov, projektna dokumentacija, nadzor in investicijski inženiring	0	0	0	-	0	-
	400716035	ZN Stara vas - projekti komunalne opreme	500	500	0	0	500	100
	4204	Novogradnje, rekonstrukcije in adaptacije	0	0	0	-	0	-
	4208	Študije o izvedljivosti projektov, projektna dokumentacija, nadzor in investicijski inženiring	500	500	0	0	500	100
1606		Upravljanje in razpolaganje z zemljišči (javno dobro, kmetijska, gozdna in stavbna zemljišča)	291.400	292.400	203.908	70	292.400	100
16069001		Urejanje občinskih zemljišč	9.000	9.000	2.148	24	9.000	100
	400716036	Izdelava strokovnih osnov za prestavitev rastlinjakov	1.000	1.000	0	0	1.000	100
	4208	Študije o izvedljivosti projektov, projektna dokumentacija, nadzor in investicijski inženiring	1.000	1.000	0	0	1.000	100
	400716037	Geodetske izmere, ostalo	8.000	8.000	2.148	27	8.000	100
	4020	Pisarniški in splošni material in storitve	0	0	0	-	0	-
	4029	Drugi operativni odhodki	0	78	77	99	78	100
	4208	Študije o izvedljivosti projektov, projektna dokumentacija, nadzor in investicijski inženiring	8.000	7.922	2.071	26	7.922	100
	400716038	Obveznosti po delitveni bilanci	0	0	0	-	0	-
	4029	Drugi operativni odhodki	0	0	0	-	0	-
16069002		Nakup zemljišč	282.400	283.400	201.760	71	283.400	100
	400716039	Odkupi zemljišč	280.000	280.000	199.281	71	280.000	100
	4020	Pisarniški in splošni material in storitve	0	107	107	100	107	100
	4029	Drugi operativni odhodki	0	3.857	3.856	100	3.857	100
	4206	Nakup zemljišč in naravnih bogastev	280.000	276.036	195.318	71	276.036	100
	400716040	Drugi odhodki	2.400	3.400	2.479	73	3.400	100
	4020	Pisarniški in splošni material in storitve	0	40	39	96	40	100
	4022	Energija, voda, komunalne storitve in komunikacije	0	3	2	67	3	100
	4029	Drugi operativni odhodki	2.400	3.357	2.438	73	3.357	100
18		Kultura, šport in nevladne organizacije	1.000	1.000	120	12	1.000	100
1802		Ohranjanje kulturne dediščine	1.000	1.000	120	12	1.000	100
18029001		Nepremična kulturna dediščina	1.000	1.000	120	12	1.000	100
	400718001	Titov trg - spomenik Onemele puške	1.000	1.000	120	12	1.000	100
	4204	Novogradnje, rekonstrukcije in adaptacije	500	500	0	0	500	100

V TISOČ SIT

PPP/GPR/PPR	PU/PP/EK	NAZIV	SPREJETI PRORAČUN 2006	VELJAVNI PRORAČUN 2006	REALIZIRANI PRORAČUN 2006 1-6/2006	IND	OCENA REALIZACIJE PRORAČUNA 2006	IND
1	2	3	4	5	6	7=6/5	8	9=8/5
	4208	Študije o izvedljivosti projektov, projektna dokumentacija, nadzor in investicijski inženiring	500	500	120	24	500	100
22		Servisiranje javnega dolga	0	0	0	-	0	-
2201		Servisiranje javnega dolga	0	0	0	-	0	-
22019001		Obveznosti iz naslova financiranja izvrševanja proračuna - domače zadolževanje	0	0	0	-	0	-
	400722001	Odplačilo obresti posojila za izgradnjo garažne hiše Gorica	0	0	0	-	0	-
	4031	Plačila obresti od kreditov - poslovnim bankam	0	0	0	-	0	-
C		RAČUN FINANCIRANJA	0	0	0	-	0	-
22		Servisiranje javnega dolga	0	0	0	-	0	-
2201		Servisiranje javnega dolga	0	0	0	-	0	-
22019001		Obveznosti iz naslova financiranja izvrševanja proračuna - domače zadolževanje	0	0	0	-	0	-
	400722002	Odplačilo glavnice posojila za izgradnjo garažne hiše	0	0	0	-	0	-
	5501	Odplačila kreditov poslovnim bankam	0	0	0	-	0	-

V TISOČ SIT

PPP/GPR/PPR	PU/PP/EK	NAZIV	SPREJETI PRORAČUN 2006	VELJAVNI PRORAČUN 2006	REALIZIRANI PRORAČUN 2006 1-6/2006	IND	OCENA REALIZACIJE PRORAČUNA 2006	IND
1	2	3	4	5	6	7=6/5	8	9=8/5
	4008	MEDOBČINSKI INŠPEKTORAT	59.863	59.863	22.951	38	59.863	100
	A	BILANCA ODHODKOV	59.863	59.863	22.951	38	59.863	100
06		Lokalna samouprava	59.863	59.863	22.951	38	59.863	100
0603		Dejavnost občinske uprave	59.863	59.863	22.951	38	59.863	100
06039001		Administracija občinske uprave	53.063	53.063	22.800	43	53.063	100
	400806001	Plače	25.738	25.738	14.024	54	25.738	100
	4000	Plače in dodatki	17.930	17.927	9.619	54	17.927	100
	4001	Regres za letni dopust	750	753	753	100	753	100
	4002	Povračila in nadomestila	1.640	1.640	884	54	1.640	100
	4003	Sredstva za delovno uspešnost	360	360	168	47	360	100
	4004	Sredstva za nadurno delo	800	800	281	35	800	100
	4009	Drugi izdatki zaposlenim	0	0	0	-	0	-
	4010	Prispevek za pokojninsko in invalidsko zavarovanje	1.680	1.680	899	54	1.680	100
	4011	Prispevek za zdravstveno zavarovanje	1.350	1.350	720	53	1.350	100
	4012	Prispevek za zaposlovanje	11	11	6	55	11	100
	4013	Prispevek za starševsko varstvo	19	19	10	53	19	100
	4015	Premije kolektivnega dodatnega pokojninskega zavarovanja na podlagi ZKDPZJU	818	705	193	27	705	100
	4028	Davek na izplačane plače	380	493	492	100	493	100
	400806002	Pisarniški in splošni material in storitve	6.200	6.200	643	10	6.200	100
	4020	Pisarniški in splošni material in storitve	6.200	6.173	616	10	6.173	100
	4022	Energija, voda, komunalne storitve in komunikacije	0	27	27	99	27	100
	4025	Tekoče vzdrževanje	0	0	0	-	0	-
	400806003	Strokovno izobraževanje zaposlenih	2.080	2.080	318	15	2.080	100
	4029	Drugi operativni odhodki	2.080	2.080	318	15	2.080	100
	400806004	Službena potovanja	330	330	57	17	330	100
	4024	Izdatki za službena potovanja	330	330	57	17	330	100
	400806005	Vzdrževanje službenih vozil	1.080	1.080	328	30	1.080	100
	4023	Prevozni stroški in storitve	1.080	1.080	328	30	1.080	100
	400806006	Uniforme in službena obleka	640	640	23	4	640	100
	4021	Posebni material in storitve	640	640	23	4	640	100
	400806007	Vzdrževanje prostorov	2.200	2.200	0	0	2.200	100
	4020	Pisarniški in splošni material in storitve	0	0	0	-	0	-
	4022	Energija, voda, komunalne storitve in komunikacije	0	1	0	1	1	100
	4029	Drugi operativni odhodki	2.200	2.199	0	0	2.199	100
	400806008	Delovanje Komisije za nadzor dela medobčinskega inšpektorata	300	300	21	7	300	100
	4029	Drugi operativni odhodki	300	300	21	7	300	100
	400806011	Sredstva za odpravo nesorazmerij med osnovnimi plačami - plače	261	261	0	0	261	100
	4000	Plače in dodatki	261	261	0	0	261	100
	400806012	Zaposlitveni programi	14.089	14.089	7.385	52	14.089	100
	4000	Plače in dodatki	9.570	9.570	4.799	50	9.570	100

V TISOČ SIT

PPP/GPR/PPR	PU/PP/EK	NAZIV	SPREJETI	VELJAVNI	REALIZIRANI	OCENA		
			PRORAČUN	PRORAČUN	PRORAČUN	REALIZACIJE	IND	
1	2	3	2006	2006	2006	2006	2006	
			4	5	6	7=6/5	8	9=8/5
	4001	Regres za letni dopust	600	600	588	98	600	100
	4002	Povračila in nadomestila	968	968	540	56	968	100
	4003	Sredstva za delovno uspešnost	191	191	82	43	191	100
	4004	Sredstva za nadurno delo	560	560	276	49	560	100
	4009	Drugi izdatki zaposlenim	0	0	0	-	0	-
	4010	Prispevek za pokojninsko in invalidsko zavarovanje	937	937	456	49	937	100
	4011	Prispevek za zdravstveno zavarovanje	750	750	366	49	750	100
	4012	Prispevek za zaposlovanje	6	6	3	52	6	100
	4013	Prispevek za starševsko varstvo	11	11	5	47	11	100
	4015	Premije kolektivnega dodatnega pokojninskega zavarovanja na podlagi ZKDPZJU	321	321	115	36	321	100
	4028	Davek na izplačane plače	175	175	155	88	175	100
	400806013	Sredstva za odpravo nesorazmerij med osnovnimi plačami - ZP	145	145	0	0	145	100
	4000	Plače in dodatki	145	145	0	0	145	100
06039002		Razpolaganje in upravljanje s premoženjem, potrebnim za delovanje občinske uprave	6.800	6.800	151	2	6.800	100
	400806009	Nabava in vzdrževanje opreme	2.900	2.900	151	5	2.900	100
	4025	Tekoče vzdrževanje	300	300	43	14	300	100
	4026	Poslovne najemnine in zakupnine	0	0	0	-	0	-
	4202	Nakup opreme	2.600	2.600	108	4	2.600	100
	400806010	Vzdrževanje prostorov	3.900	3.900	0	0	3.900	100
	4025	Tekoče vzdrževanje	400	400	0	0	400	100
	4029	Drugi operativni odhodki	200	200	0	0	200	100
	4205	Investicijsko vzdrževanje in obnove	3.300	3.300	0	0	3.300	100
	4208	Študije o izvedljivosti projektov, projektna dokumentacija, nadzor in investicijski inženiring	0	0	0	-	0	-

V TISOČ SIT

PPP/GPR/PPR	PU/PP/EK	NAZIV	SPREJETI PRORAČUN 2006	VELJAVNI PRORAČUN 2006	REALIZIRANI PRORAČUN 2006 1-6/2006	IND	OCENA REALIZACIJE PRORAČUNA 2006	IND
1	2	3	4	5	6	7=6/5	8	9=8/5
	4009	URAD ZA OKOLJE IN PROSTOR SAŠA REGIJE	13.204	13.204	7.105	54	13.204	100
	A	BILANCA ODHODKOV	13.204	13.204	7.105	54	13.204	100
06		Lokalna samouprava	13.204	13.204	7.105	54	13.204	100
0603		Dejavnost občinske uprave	13.204	13.204	7.105	54	13.204	100
06039001		Administracija občinske uprave	13.054	13.054	7.105	54	13.054	100
	400906001	Plače	12.637	12.592	6.990	56	12.592	100
	4000	Plače in dodatki	8.458	8.264	4.192	51	8.264	100
	4001	Regres za letni dopust	447	596	596	100	596	100
	4002	Povračila in nadomestila	1.684	1.684	890	53	1.684	100
	4003	Sredstva za delovno uspešnost	169	169	89	53	169	100
	4004	Sredstva za nadurno delo	0	0	0	-	0	-
	4009	Drugi izdatki zaposlenim	0	0	0	-	0	-
	4010	Prispevek za pokojninsko in invalidsko zavarovanje	706	706	506	72	706	100
	4011	Prispevek za zdravstveno zavarovanje	568	568	406	71	568	100
	4012	Prispevek za zaposlovanje	6	6	3	57	6	100
	4013	Prispevek za starševsko varstvo	9	9	6	64	9	100
	4015	Premije kolektivnega dodatnega pokojninskega zavarovanja na podlagi ZKDPZJU	163	163	82	50	163	100
	4028	Davek na izplačane plače	427	427	219	51	427	100
	400906002	Pisarniški in splošni material in storitve	100	100	0	0	100	100
	4020	Pisarniški in splošni material in storitve	100	100	0	0	100	100
	400906003	Strokovno izobraževanje zaposlenih	200	200	10	5	200	100
	4029	Drugi operativni odhodki	200	200	10	5	200	100
	400906004	Službena potovanja	60	105	105	100	105	100
	4024	Izdatki za službena potovanja	60	105	105	100	105	100
	400906005	Vzdrževanje službenih vozil	0	0	0	-	0	-
	4023	Prevozni stroški in storitve	0	0	0	-	0	-
	400906006	Vzdrževanje prostorov	0	0	0	-	0	-
	4020	Pisarniški in splošni material in storitve	0	0	0	-	0	-
	4022	Energija, voda, komunalne storitve in komunikacije	0	0	0	-	0	-
	4029	Drugi operativni odhodki	0	0	0	-	0	-
	400906009	Sredstva za odpravo nesorazmerij med osnovnimi plačami	57	57	0	0	57	100
	4000	Plače in dodatki	57	57	0	0	57	100
06039002		Razpolaganje in upravljanje s premoženjem, potrebnim za delovanje občinske uprave	150	150	0	0	150	100
	400906007	Nabava in vzdrževanje opreme	150	150	0	0	150	100
	4025	Tekoče vzdrževanje	150	150	0	0	150	100
	4202	Nakup opreme	0	0	0	-	0	-
	400906008	Vzdrževanje prostorov	0	0	0	-	0	-
	4025	Tekoče vzdrževanje	0	0	0	-	0	-
	4029	Drugi operativni odhodki	0	0	0	-	0	-
	4205	Investicijsko vzdrževanje in obnove	0	0	0	-	0	-

V TISOČ SIT

PPP/GPR/PPR	PU/PP/EK	NAZIV	SPREJETI PRORAČUN 2006	VELJAVNI PRORAČUN 2006	REALIZIRANI PRORAČUN 2006 1-6/2006	IND	OCENA REALIZACIJE PRORAČUNA 2006	IND
1	2	3	4	5	6	7=6/5	8	9=8/5
	4208	Studije o izvedljivosti projektov, projektna dokumentacija, nadzor in investicijski inženiring	0	0	0	-	0	-

V TISOČ SIT

PPP/GPR/PPR	PU/PP/EK	NAZIV	SPREJETI PRORAČUN 2006	VELJAVNI PRORAČUN 2006	REALIZIRANI PRORAČUN 2006 1-6/2006	IND	OCENA REALIZACIJE PRORAČUNA 2006	IND
1	2	3	4	5	6	7=6/5	8	9=8/5
	4010	GALERIJA VELENJE	23.651	26.732	15.007	56	26.732	100
	A	BILANCA ODHODKOV	23.651	26.732	15.007	56	26.732	100
10		Trg dela in delovni pogoji	700	1.200	489	41	1.200	100
1003		Aktivna politika zaposlovanja	700	1.200	489	41	1.200	100
10039001		Povečanje zaposljivosti	700	1.200	489	41	1.200	100
	401010001	Javna dela - Galerija	700	1.200	489	41	1.200	100
	4000	Plače in dodatki	398	896	344	38	896	100
	4001	Regres za letni dopust	0	0	0	-	0	-
	4002	Povračila in nadomestila	168	168	78	46	168	100
	4003	Sredstva za delovno uspešnost	21	21	10	46	21	100
	4004	Sredstva za nadurno delo	0	0	0	-	0	-
	4009	Drugi izdatki zaposlenim	0	0	0	-	0	-
	4010	Prispevek za pokojninsko in invalidsko zavarovanje	62	62	31	51	62	100
	4011	Prispevek za zdravstveno zavarovanje	50	50	25	50	50	100
	4012	Prispevek za zaposlovanje	0	1	0	21	1	100
	4013	Prispevek za starševsko varstvo	0	1	0	35	1	100
	4015	Premije kolektivnega dodatnega pokojninskega zavarovanja na podlagi ZKDPZJU	0	0	0	-	0	-
	4028	Davek na izplačane plače	1	1	0	0	1	100
18		Kultura, šport in nevladne organizacije	22.951	25.532	14.519	57	25.532	100
1802		Ohranjanje kulturne dediščine	21.837	23.459	12.445	53	23.459	100
18029002		Premična kulturna dediščina	21.837	23.459	12.445	53	23.459	100
	401018001	Plače	11.517	11.517	4.794	42	11.517	100
	4000	Plače in dodatki	8.632	8.632	3.354	39	8.632	100
	4001	Regres za letni dopust	258	298	298	100	298	100
	4002	Povračila in nadomestila	84	300	298	99	300	100
	4003	Sredstva za delovno uspešnost	172	172	51	30	172	100
	4004	Sredstva za nadurno delo	0	0	0	-	0	-
	4009	Drugi izdatki zaposlenim	704	448	0	0	448	100
	4010	Prispevek za pokojninsko in invalidsko zavarovanje	725	725	301	42	725	100
	4011	Prispevek za zdravstveno zavarovanje	531	531	241	45	531	100
	4012	Prispevek za zaposlovanje	5	5	2	41	5	100
	4013	Prispevek za starševsko varstvo	9	9	3	38	9	100
	4015	Premije kolektivnega dodatnega pokojninskega zavarovanja na podlagi ZKDPZJU	140	140	67	48	140	100
	4028	Davek na izplačane plače	257	257	178	69	257	100
	401018002	Materialni stroški	2.952	4.952	2.041	41	4.952	100
	4020	Pisarniški in splošni material in storitve	290	2.599	512	20	2.599	100
	4021	Posebni material in storitve	562	0	0	-	0	-
	4022	Energija, voda, komunalne storitve in komunikacije	1.900	1.508	911	60	1.508	100
	4023	Prevozni stroški in storitve	0	0	0	-	0	-
	4024	Izdatki za službena potovanja	0	100	74	74	100	100
	4025	Tekoče vzdrževanje	0	508	508	100	508	100

V TISOČ SIT

PPP/GPR/PPR	PU/PP/EK	NAZIV	SPREJETI	VELJAVNI	REALIZIRANI	OCENA		
			PRORAČUN	PRORAČUN	PRORAČUN	REALIZACIJE	IND	IND
1	2	3	2006	2006	2006	2006	2006	
			4	5	6	7=6/5	8	9=8/5
	4026	Poslovne najemnine in zakupnine	0	37	36	98	37	100
	4029	Drugi operativni odhodki	200	200	1	0	200	100
	401018003	Izobraževanje delavcev	80	80	0	0	80	100
	4029	Drugi operativni odhodki	80	80	0	0	80	100
	401018004	Program	6.634	6.634	5.610	85	6.634	100
	4020	Pisarniški in splošni material in storitve	0	750	409	55	750	100
	4023	Prevozni stroški in storitve	0	90	42	47	90	100
	4029	Drugi operativni odhodki	6.634	5.794	5.158	89	5.794	100
	401018005	Nakup eksponatov	500	122	0	0	122	100
	4203	Nakup drugih osnovnih sredstev	500	122	0	0	122	100
	401018007	Sredstva za odpravo nesorazmerij med osnovnimi plačami	154	154	0	0	154	100
	4000	Plače in dodatki	154	154	0	0	154	100
1803		Programi v kulturi	1.114	2.073	2.073	100	2.073	100
18039005		Drugi programi v kulturi	1.114	2.073	2.073	100	2.073	100
	401018006	Vzdrževanje objektov	1.114	2.073	2.073	100	2.073	100
	4025	Tekoče vzdrževanje	1.114	1.033	1.033	100	1.033	100
	4202	Nakup opreme	0	1.040	1.040	100	1.040	100
	4205	Investicijsko vzdrževanje in obnove	0	0	0	-	0	-

V TISOČ SIT

PPP/GPR/PPR	PU/PP/EK	NAZIV	SPREJETI PRORAČUN 2006	VELJAVNI PRORAČUN 2006	REALIZIRANI PRORAČUN 2006 1-6/2006	IND	OCENA REALIZACIJE PRORAČUNA 2006	IND
1	2	3	4	5	6	7=6/5	8	9=8/5
	6001	MESTNA ČETRTO VELENJE - LEVI BREG - VZHOD	880	880	419	48	880	100
	A	BILANCA ODHODKOV	880	880	419	48	880	100
06		Lokalna samouprava	825	825	419	51	825	100
0602		Sofinanciranje dejavnosti občin, ožjih delov občin in zvez občin	735	735	386	53	735	100
06029001		Delovanje ožjih delov občin	735	735	386	53	735	100
	600106001	Materialni stroški	735	735	386	53	735	100
	4020	Pisarniški in splošni material in storitve	665	595	321	54	595	100
	4021	Posebni materiali in storitve	0	20	12	60	20	100
	4022	Energija, voda, komunalne storitve in komunikacije	70	70	22	32	70	100
	4024	Izdatki za službena potovanja	0	0	0	-	0	-
	4025	Tekoče vzdrževanje	0	50	31	61	50	100
	600106002	Enkratne nagrade	0	0	0	-	0	-
	4029	Drugi operativni odhodki	0	0	0	-	0	-
0603		Dejavnost občinske uprave	90	90	33	37	90	100
06039002		Administracija občinske uprave	90	90	33	37	90	100
	600106003	Vzdrževanje opreme in prostorov	40	40	21	52	40	100
	4025	Tekoče vzdrževanje	40	40	21	52	40	100
	4026	Poslovne najemnine in zakupnine	0	0	0	-	0	-
	600106004	Naložbe v opremo in ureditev prostorov	50	50	12	24	50	100
	4202	Nakup opreme	50	50	12	24	50	100
	4203	Nakup drugih osnovnih sredstev	0	0	0	-	0	-
	4204	Novogradnje, rekonstrukcije in adaptacije	0	0	0	-	0	-
	4205	Investicijsko vzdrževanje in obnove	0	0	0	-	0	-
	4208	Študije o izvedljivosti projektov, projektna dokumentacija, nadzor in investicijski inženiring	0	0	0	-	0	-
07		Obramba in ukrepi ob izrednih dogodkih	15	15	0	0	15	100
0703		Civilna zaščita in protipožarna varnost	15	15	0	0	15	100
07039002		Protipožarna varnost	15	15	0	0	15	100
	600107001	Pomoči in dotacije	15	15	0	0	15	100
	4120	Tekoči transferi neprofitnim organizacijam in ustanovam	15	15	0	0	15	100
	4133	Tekoči transferi v javne zavode	0	0	0	-	0	-
13		Promet, prometna infrastruktura in komunikacije	15	15	0	0	15	100
1302		Cestni promet in infrastruktura	15	15	0	0	15	100
13029001		Upravljanje in tekoče vzdrževanje občinskih cest	15	15	0	0	15	100
	600113001	Vzdrževanje cest	15	15	0	0	15	100
	4025	Tekoče vzdrževanje	15	15	0	0	15	100
18		Kultura, šport in nevladne organizacije	25	25	0	0	25	100

V TISOČ SIT

PPP/GPR/PPR	PU/PP/EK	NAZIV	SPREJETI PRORAČUN 2006	VELJAVNI PRORAČUN 2006	REALIZIRANI PRORAČUN 2006 1-6/2006	IND	OCENA REALIZACIJE PRORAČUNA 2006	IND
1	2	3	4	5	6	7=6/5	8	9=8/5
1803		Programi v kulturi	5	5	0	0	5	100
18039002		Umetniški programi	5	5	0	0	5	100
	600118001	Pomoči in dotacije	5	5	0	0	5	100
	4120	Tekoči transferi neprofitnim organizacijam in ustanovam	5	5	0	0	5	100
	4133	Tekoči transferi v javne zavode	0	0	0	-	0	-
1804		Podpora posebnim skupinam	10	10	0	0	10	100
18049001		Programi veteranskih organizacij	5	5	0	0	5	100
	600118004	Pomoči in dotacije	5	5	0	0	5	100
	4120	Tekoči transferi neprofitnim organizacijam in ustanovam	5	5	0	0	5	100
18049004		Programi drugih posebnih skupin	5	5	0	0	5	100
	600118005	Pomoči in dotacije	5	5	0	0	5	100
	4120	Tekoči transferi neprofitnim organizacijam in ustanovam	5	5	0	0	5	100
1805		Šport in prostočasne aktivnosti	10	10	0	0	10	100
18059001		Programi športa	5	5	0	0	5	100
	600118002	Pomoči in dotacije	5	5	0	0	5	100
	4120	Tekoči transferi neprofitnim organizacijam in ustanovam	5	5	0	0	5	100
	4133	Tekoči transferi v javne zavode	0	0	0	-	0	-
18059002		Programi za mladino	5	5	0	0	5	100
	600118003	Pomoči in dotacije	5	5	0	0	5	100
	4120	Tekoči transferi neprofitnim organizacijam in ustanovam	5	5	0	0	5	100
	4133	Tekoči transferi v javne zavode	0	0	0	-	0	-

V TISOČ SIT

PPP/GPR/PPR	PU/PP/EK	NAZIV	SPREJETI PRORAČUN 2006	VELJAVNI PRORAČUN 2006	REALIZIRANI PRORAČUN 2006 1-6/2006	IND	OCENA REALIZACIJE PRORAČUNA 2006	IND
1	2	3	4	5	6	7=6/5	8	9=8/5
	6002	MESTNA ČETRTO VELENJE - LEVI BREG - ZAHOD	985	985	559	57	985	100
	A	BILANCA ODHODKOV	985	985	559	57	985	100
06		Lokalna samouprava	985	985	559	57	985	100
0602		Sofinanciranje dejavnosti občin, ožjih delov občin in zvez občin	510	870	543	62	870	100
06029001		Delovanje ožjih delov občin	510	870	543	62	870	100
	600206001	Materialni stroški	410	770	543	71	770	100
	4020	Pisarniški in splošni material in storitve	50	200	192	96	200	100
	4021	Posebni materiali in storitve	0	0	0	-	0	-
	4022	Energija, voda, komunalne storitve in komunikacije	360	360	175	49	360	100
	4024	Izdatki za službena potovanja	0	0	0	-	0	-
	4025	Tekoče vzdrževanje	0	10	3	34	10	100
	4029	Drugi operativni odhodki	0	200	173	86	200	100
	600206002	Enkratne nagrade	100	100	0	0	100	100
	4029	Drugi operativni odhodki	100	100	0	0	100	100
0603		Dejavnost občinske uprave	475	115	16	14	115	100
06039002		Administracija občinske uprave	475	115	16	14	115	100
	600206003	Vzdrževanje opreme in prostorov	200	60	16	27	60	100
	4025	Tekoče vzdrževanje	200	50	9	18	50	100
	4026	Poslovne najemnine in zakupnine	0	0	0	-	0	-
	4029	Drugi operativni odhodki	0	10	7	71	10	100
	600206004	Naložbe v opremo in ureditev prostorov	275	55	0	0	55	100
	4202	Nakup opreme	200	0	0	-	0	-
	4203	Nakup drugih osnovnih sredstev	0	0	0	-	0	-
	4204	Novogradnje, rekonstrukcije in adaptacije	0	0	0	-	0	-
	4205	Investicijsko vzdrževanje in obnove	75	55	0	0	55	100
	4208	Študije o izvedljivosti projektov, projektna dokumentacija, nadzor in investicijski inženiring	0	0	0	-	0	-

V TISOČ SIT

PPP/GPR/PPR	PU/PP/EK	NAZIV	SPREJETI PRORAČUN 2006	VELJAVNI PRORAČUN 2006	REALIZIRANI PRORAČUN 2006 1-6/2006	IND	OCENA REALIZACIJE PRORAČUNA 2006	IND
1	2	3	4	5	6	7=6/5	8	9=8/5
6003		MESTNA ČETRTO VELENJE - DESNI BREG	1.435	1.435	1.069	74	1.422	99
A		BILANCA ODHODKOV	1.435	1.435	1.069	74	1.422	99
06		Lokalna samouprava	1.285	854	539	63	782	92
0602		Sofinanciranje dejavnosti občin, ožjih delov občin in zvez občin	965	646	481	74	619	96
06029001		Delovanje ožjih delov občin	965	646	481	74	619	96
600306001		Materialni stroški	895	496	331	67	469	95
4020		Pisarniški in splošni material in storitve	602	252	203	81	269	107
4021		Posebni materiali in storitve	0	0	0	-	0	-
4022		Energija, voda, komunalne storitve in komunikacije	293	213	128	60	160	75
4024		Izdatki za službena potovanja	0	0	0	-	0	-
4025		Tekoče vzdrževanje	0	25	0	0	30	120
4029		Drugi operativni odhodki	0	6	0	0	10	167
600306002		Enkratne nagrade	70	150	150	100	150	100
4029		Drugi operativni odhodki	70	150	150	100	150	100
0603		Dejavnost občinske uprave	320	208	57	28	163	78
06039002		Administracija občinske uprave	320	208	57	28	163	78
600306003		Vzdrževanje opreme in prostorov	255	143	57	40	98	69
4025		Tekoče vzdrževanje	255	133	51	39	88	66
4026		Poslovne najemnine in zakupnine	0	0	0	-	0	-
4029		Drugi operativni odhodki	0	10	6	60	10	100
600306004		Naložbe v opremo in ureditev prostorov	65	65	0	0	65	100
4202		Nakup opreme	65	65	0	0	65	100
4203		Nakup drugih osnovnih sredstev	0	0	0	-	0	-
4204		Novogradnje, rekonstrukcije in adaptacije	0	0	0	-	0	-
4205		Investicijsko vzdrževanje in obnove	0	0	0	-	0	-
4208		Študije o izvedljivosti projektov, projektna dokumentacija, nadzor in investicijski inženiring	0	0	0	-	0	-
07		Obramba in ukrepi ob izrednih dogodkih	40	40	0	0	40	100
0703		Civilna zaščita in protipožarna varnost	40	40	0	0	40	100
07039002		Protipožarna varnost	40	40	0	0	40	100
600307001		Pomoči in dotacije	40	40	0	0	40	100
4120		Tekoči transferi neprofitnim organizacijam in ustanovam	40	40	0	0	40	100
4133		Tekoči transferi v javne zavode	0	0	0	-	0	-
18		Kultura, šport in nevladne organizacije	110	541	530	98	600	111
1803		Programi v kulturi	30	500	500	100	500	100
18039002		Umetniški programi	30	500	500	100	500	100
600318001		Pomoči in dotacije	30	500	500	100	500	100
4120		Tekoči transferi neprofitnim organizacijam in ustanovam	30	0	0	-	0	-

V TISOČ SIT

PPP/GPR/PPR	PU/PP/EK	NAZIV	SPREJETI PRORAČUN 2006	VELJAVNI PRORAČUN 2006	REALIZIRANI PRORAČUN 2006 1-6/2006	IND	OCENA REALIZACIJE PRORAČUNA 2006	IND
1	2	3	4	5	6	7=6/5	8	9=8/5
	4133	Tekoči transferi v javne zavode	0	500	500	100	500	100
1804		Podpora posebnim skupinam	20	30	30	100	40	133
18049001		Programi veteranskih organizacij	10	30	30	100	30	100
		600318004 Pomoči in dotacije	10	30	30	100	30	100
	4120	Tekoči transferi neprofitnim organizacijam in ustanovam	10	30	30	100	30	100
18049004		Programi drugih posebnih skupin	10	0	0	-	10	-
		600318005 Pomoči in dotacije	10	0	0	-	10	-
	4120	Tekoči transferi neprofitnim organizacijam in ustanovam	10	0	0	-	10	-
1805		Šport in prostčasne aktivnosti	60	11	0	0	60	545
18059001		Programi športa	30	1	0	0	30	3.000
		600318002 Pomoči in dotacije	30	1	0	0	30	3.000
	4029	Drugi operativni odhodki	0	1	0	0	1	100
	4120	Tekoči transferi neprofitnim organizacijam in ustanovam	30	0	0	-	29	-
	4133	Tekoči transferi v javne zavode	0	0	0	-	0	-
18059002		Programi za mladino	30	10	0	0	30	300
		600318003 Pomoči in dotacije	30	10	0	0	30	300
	4120	Tekoči transferi neprofitnim organizacijam in ustanovam	30	10	0	0	30	300
	4133	Tekoči transferi v javne zavode	0	0	0	-	0	-

V TISOČ SIT

PPP/GPR/PPR	PU/PP/EK	NAZIV	SPREJETI PRORAČUN 2006	VELJAVNI PRORAČUN 2006	REALIZIRANI PRORAČUN 2006 1-6/2006	IND	OCENA REALIZACIJE PRORAČUNA 2006	IND
1	2	3	4	5	6	7=6/5	8	9=8/5
6004		KRAJEVNA SKUPNOST BEVČE	1.356	1.356	950	70	1.356	100
A		BILANCA ODHODKOV	1.356	1.356	950	70	1.356	100
02		Ekonomska in fiskalna administracija	10	10	1	12	10	100
0202		Urejanje na področju fiskalne politike	10	10	1	12	10	100
02029001		Urejanje na področju fiskalne politike	10	10	1	12	10	100
	600402001	Stroški plačilnega prometa	10	10	1	12	10	100
	4029	Drugi operativni odhodki	10	10	1	12	10	100
06		Lokalna samouprava	820	720	539	75	720	100
0602		Sofinanciranje dejavnosti občin, ožjih delov občin in zvez občin	770	670	536	80	670	100
06029001		Delovanje ožjih delov občin	770	670	536	80	670	100
	600406001	Materialni stroški	770	670	536	80	670	100
	4020	Pisarniški in splošni material in storitve	390	290	259	89	290	100
	4021	Posebni materiali in storitve	0	0	0	-	0	-
	4022	Energija, voda, komunalne storitve in komunikacije	300	300	277	92	300	100
	4024	Izdatki za službena potovanja	80	80	0	0	80	100
	600406002	Enkratne nagrade	0	0	0	-	0	-
	4029	Drugi operativni odhodki	0	0	0	-	0	-
0603		Dejavnost občinske uprave	50	50	3	6	50	100
06039002		Administracija občinske uprave	50	50	3	6	50	100
	600406003	Vzdrževanje opreme in prostorov	50	50	3	6	50	100
	4025	Tekoče vzdrževanje	50	50	3	6	50	100
	4026	Poslovne najemnine in zakupnine	0	0	0	-	0	-
07		Obramba in ukrepi ob izrednih dogodkih	10	160	150	94	160	100
0703		Civilna zaščita in protipožarna varnost	10	160	150	94	160	100
07039002		Protipožarna varnost	10	160	150	94	160	100
	600407001	Pomoči in dotacije	10	160	150	94	160	100
	4119	Drugi transferi posameznikom	0	150	150	100	150	100
	4120	Tekoči transferi neprofitnim organizacijam in ustanovam	10	10	0	0	10	100
	4133	Tekoči transferi v javne zavode	0	0	0	-	0	-
13		Promet, prometna infrastruktura in komunikacije	376	76	40	52	76	100
1302		Cestni promet in infrastruktura	376	76	40	52	76	100
13029001		Upravljanje in tekoče vzdrževanje občinskih cest	376	76	40	52	76	100
	600413001	Vzdrževanje cest	376	76	40	52	76	100
	4025	Tekoče vzdrževanje	376	76	40	52	76	100
15		Varovanje okolja in naravne dediščine	100	100	0	0	100	100

V TISOČ SIT

PPP/GPR/PPR	PU/PP/EK	NAZIV	SPREJETI PRORAČUN 2006	VELJAVNI PRORAČUN 2006	REALIZIRANI PRORAČUN 2006 1-6/2006	IND	OCENA REALIZACIJE PRORAČUNA 2006	IND
1	2	3	4	5	6	7=6/5	8	9=8/5
1502		Zmanjševanje onesnaženja, kontrola in nadzor	100	100	0	0	100	100
15029001		Zbiranje in ravnanje z odpadki	100	100	0	0	100	100
	600415001	Vzdrževanje javne snage	100	100	0	0	100	100
	4020	Pisarniški in splošni material in storitve	0	0	0	-	0	-
	4022	Energija, voda, komunalne storitve in komunikacije	100	100	0	0	100	100
18		Kultura, šport in nevladne organizacije	40	290	220	76	290	100
1803		Programi v kulturi	10	10	0	0	10	100
18039002		Umetniški programi	10	10	0	0	10	100
	600418001	Pomoči in dotacije	10	10	0	0	10	100
	4120	Tekoči transferi neprofitnim organizacijam in ustanovam	10	10	0	0	10	100
	4133	Tekoči transferi v javne zavode	0	0	0	-	0	-
1804		Podpora posebnim skupinam	20	270	220	81	270	100
18049001		Programi veteranskih organizacij	10	10	0	0	10	100
	600418004	Pomoči in dotacije	10	10	0	0	10	100
	4120	Tekoči transferi neprofitnim organizacijam in ustanovam	10	10	0	0	10	100
18049004		Programi drugih posebnih skupin	10	260	220	84	260	100
	600418005	Pomoči in dotacije	10	260	220	84	260	100
	4120	Tekoči transferi neprofitnim organizacijam in ustanovam	10	260	220	84	260	100
1805		Šport in prostochasne aktivnosti	10	10	0	0	10	100
18059001		Programi športa	5	5	0	0	5	100
	600418002	Pomoči in dotacije	5	5	0	0	5	100
	4120	Tekoči transferi neprofitnim organizacijam in ustanovam	5	5	0	0	5	100
	4133	Tekoči transferi v javne zavode	0	0	0	-	0	-
18059002		Programi za mladino	5	5	0	0	5	100
	600418003	Pomoči in dotacije	5	5	0	0	5	100
	4120	Tekoči transferi neprofitnim organizacijam in ustanovam	5	5	0	0	5	100
	4133	Tekoči transferi v javne zavode	0	0	0	-	0	-

V TISOČ SIT

PPP/GPR/PPR	PU/PP/EK	NAZIV	SPREJETI PRORAČUN 2006	VELJAVNI PRORAČUN 2006	REALIZIRANI PRORAČUN 2006 1-6/2006	IND	OCENA REALIZACIJE PRORAČUNA 2006	IND
1	2	3	4	5	6	7=6/5	8	9=8/5
6005		KRAJEVNA SKUPNOST CIRKOVCE	1.368	1.368	660	48	1.500	110
A		BILANCA ODHODKOV	1.368	1.368	660	48	1.500	110
02		Ekonomska in fiskalna administracija	10	10	1	11	20	200
0202		Urejanje na področju fiskalne politike	10	10	1	11	20	200
02029001		Urejanje na področju fiskalne politike	10	10	1	11	20	200
	600502001	Stroški plačilnega prometa	10	10	1	11	20	200
	4029	Drugi operativni odhodki	10	10	1	11	20	200
06		Lokalna samouprava	340	470	404	86	650	138
0602		Sofinanciranje dejavnosti občin, ožjih delov občin in zvez občin	290	430	404	94	550	128
06029001		Delovanje ožjih delov občin	290	430	404	94	550	128
	600506001	Materialni stroški	290	430	404	94	550	128
	4020	Pisarniški in splošni material in storitve	190	210	202	96	300	143
	4021	Posebni materiali in storitve	0	0	0	-	0	-
	4022	Energija, voda, komunalne storitve in komunikacije	100	110	108	98	156	142
	4025	Tekoče vzdrževanje	0	80	71	88	71	89
	4024	Izdatki za službena potovanja	0	0	0	-	0	-
	4202	Nakup opreme	0	30	23	77	23	77
	600506002	Enkratne nagrade	0	0	0	-	0	-
	4029	Drugi operativni odhodki	0	0	0	-	0	-
0603		Dejavnost občinske uprave	50	40	0	0	100	250
06039002		Administracija občinske uprave	50	40	0	0	100	250
	600506003	Vzdrževanje opreme in prostorov	50	40	0	0	100	250
	4025	Tekoče vzdrževanje	50	40	0	0	100	250
	4026	Poslovne najemnine in zakupnine	0	0	0	-	0	-
07		Obramba in ukrepi ob izrednih dogodkih	30	30	0	0	30	100
0703		Civilna zaščita in protipožarna varnost	30	30	0	0	30	100
07039002		Protipožarna varnost	30	30	0	0	30	100
	600507001	Pomoči in dotacije	30	30	0	0	30	100
	4120	Tekoči transferi neprofitnim organizacijam in ustanovam	30	30	0	0	30	100
	4133	Tekoči transferi v javne zavode	0	0	0	-	0	-
13		Promet, prometna infrastruktura in komunikacije	638	638	254	40	500	78
1302		Cestni promet in infrastruktura	638	638	254	40	500	78
13029001		Upravljanje in tekoče vzdrževanje občinskih cest	638	638	254	40	500	78
	600513001	Vzdrževanje cest	638	638	254	40	500	78
	4025	Tekoče vzdrževanje	638	638	254	40	500	78

V TISOČ SIT

PPP/GPR/PPR	PU/PP/EK	NAZIV	SPREJETI PRORAČUN 2006	VELJAVNI PRORAČUN 2006	REALIZIRANI PRORAČUN 2006 1-6/2006	IND	OCENA REALIZACIJE PRORAČUNA 2006	IND
1	2	3	4	5	6	7=6/5	8	9=8/5
15		Varovanje okolja in naravne dediščine	300	170	0	0	200	118
1502		Zmanjševanje onesnaženja, kontrola in nadzor	300	170	0	0	200	118
15029001		Zbiranje in ravnanje z odpadki	300	170	0	0	200	118
	600515001	Vzdrževanje javne snage	300	170	0	0	200	118
	4020	Pisarniški in splošni material in storitve	0	0	0	-	0	-
	4022	Energija, voda, komunalne storitve in komunikacije	300	170	0	0	200	118
18		Kultura, šport in nevladne organizacije	50	50	0	0	100	200
1803		Programi v kulturi	10	10	0	0	60	600
18039002		Umetniški programi	10	10	0	0	60	600
	600518001	Pomoči in dotacije	10	10	0	0	60	600
	4120	Tekoči transferi neprofitnim organizacijam in ustanovam	10	10	0	0	60	600
	4133	Tekoči transferi v javne zavode	0	0	0	-	0	-
1804		Podpora posebnim skupinam	20	20	0	0	20	100
18049001		Programi veteranskih organizacij	10	10	0	0	10	100
	600518004	Pomoči in dotacije	10	10	0	0	10	100
	4120	Tekoči transferi neprofitnim organizacijam in ustanovam	10	10	0	0	10	100
18049004		Programi drugih posebnih skupin	10	10	0	0	10	100
	600518005	Pomoči in dotacije	10	10	0	0	10	100
	4120	Tekoči transferi neprofitnim organizacijam in ustanovam	10	10	0	0	10	100
1805		Šport in prostčasne aktivnosti	20	20	0	0	20	100
18059001		Programi športa	10	10	0	0	10	100
	600518002	Pomoči in dotacije	10	10	0	0	10	100
	4120	Tekoči transferi neprofitnim organizacijam in ustanovam	10	10	0	0	10	100
	4133	Tekoči transferi v javne zavode	0	0	0	-	0	-
18059002		Programi za mladino	10	10	0	0	10	100
	600518003	Pomoči in dotacije	10	10	0	0	10	100
	4120	Tekoči transferi neprofitnim organizacijam in ustanovam	10	10	0	0	10	100
	4133	Tekoči transferi v javne zavode	0	0	0	-	0	-

V TISOČ SIT

PPP/GPR/PPR	PU/PP/EK	NAZIV	SPREJETI PRORAČUN 2006	VELJAVNI PRORAČUN 2006	REALIZIRANI PRORAČUN 2006 1-6/2006	IND	OCENA REALIZACIJE PRORAČUNA 2006	IND
1	2	3	4	5	6	7=6/5	8	9=8/5
6006		KRAJEVNA SKUPNOST GORICA	1.379	1.379	839	61	1.720	125
A		BILANCA ODHODKOV	1.379	1.379	839	61	1.720	125
02		Ekonomska in fiskalna administracija	6	6	2	33	6	100
0202		Urejanje na področju fiskalne politike	6	6	2	33	6	100
02029001		Urejanje na področju fiskalne politike	6	6	2	33	6	100
	600602001	Stroški plačilnega prometa	6	6	2	33	6	100
	4029	Drugi operativni odhodki	6	6	2	33	6	100
06		Lokalna samouprava	1.341	1.341	837	62	1.659	124
0602		Sofinanciranje dejavnosti občin, ožjih delov občin in zvez občin	1.236	1.226	800	65	1.530	125
06029001		Delovanje ožjih delov občin	1.236	1.226	800	65	1.530	125
	600606001	Materialni stroški	992	982	751	76	1.286	131
	4020	Pisarniški in splošni material in storitve	628	518	450	87	700	135
	4021	Posebni materiali in storitve	0	0	0	-	0	-
	4022	Energija, voda, komunalne storitve in komunikacije	364	364	228	63	456	125
	4024	Izdatki za službena potovanja	0	50	41	82	80	160
	4025	Tekoče vzdrževanje	0	50	31	63	50	100
	600606002	Enkratne nagrade	244	244	49	20	244	100
	4029	Drugi operativni odhodki	244	244	49	20	244	100
0603		Dejavnost občinske uprave	105	115	37	32	129	112
06039002		Administracija občinske uprave	105	115	37	32	129	112
	600606003	Vzdrževanje opreme in prostorov	79	89	37	42	85	96
	4022	Energija, voda, komunalne storitve in komunikacije	0	10	6	58	6	60
	4025	Tekoče vzdrževanje	79	79	31	40	79	100
	4026	Poslovne najemnine in zakupnine	0	0	0	-	0	-
	600606004	Naložbe v opremo in ureditev prostorov	26	26	0	0	44	169
	4202	Nakup opreme	26	26	0	0	44	169
	4203	Nakup drugih osnovnih sredstev	0	0	0	-	0	-
	4204	Novogradnje, rekonstrukcije in adaptacije	0	0	0	-	0	-
	4205	Investicijsko vzdrževanje in obnove	0	0	0	-	0	-
	4208	Študije o izvedljivosti projektov, projektna dokumentacija, nadzor in investicijski inženiring	0	0	0	-	0	-
07		Obramba in ukrepi ob izrednih dogodkih	7	7	0	0	10	143
0703		Civilna zaščita in protipožarna varnost	7	7	0	0	10	143
07039002		Protipožarna varnost	7	7	0	0	10	143
	600607001	Pomoči in dotacije	7	7	0	0	10	143
	4120	Tekoči transferi neprofitnim organizacijam in ustanovam	7	7	0	0	10	143
	4133	Tekoči transferi v javne zavode	0	0	0	-	0	-

V TISOČ SIT

PPP/GPR/PPR	PU/PP/EK	NAZIV	SPREJETI PRORAČUN 2006	VELJAVNI PRORAČUN 2006	REALIZIRANI PRORAČUN 2006 1-6/2006	IND	OCENA REALIZACIJE PRORAČUNA 2006	IND
1	2	3	4	5	6	7=6/5	8	9=8/5
18		Kultura, šport in nevladne organizacije	25	25	0	0	45	180
1803		Programi v kulturi	5	5	0	0	5	100
18039002		Umetniški programi	5	5	0	0	5	100
	600618001	Pomoči in dotacije	5	5	0	0	5	100
	4120	Tekoči transferi neprofitnim organizacijam in ustanovam	5	5	0	0	5	100
	4133	Tekoči transferi v javne zavode	0	0	0	-	0	-
1804		Podpora posebnim skupinam	10	10	0	0	40	400
18049001		Programi veteranskih organizacij	5	5	0	0	30	600
	600618005	Pomoči in dotacije	5	5	0	0	30	600
	4120	Tekoči transferi neprofitnim organizacijam in ustanovam	5	5	0	0	30	600
18049004		Programi drugih posebnih skupin	5	5	0	0	10	200
	600618006	Pomoči in dotacije	5	5	0	0	10	200
	4120	Tekoči transferi neprofitnim organizacijam in ustanovam	5	5	0	0	10	200
1805		Šport in prostčasne aktivnosti	10	10	0	0	0	0
18059001		Programi športa	5	5	0	0	0	0
	600618002	Pomoči in dotacije	5	5	0	0	0	0
	4120	Tekoči transferi neprofitnim organizacijam in ustanovam	5	5	0	0	0	0
	4133	Tekoči transferi v javne zavode	0	0	0	-	0	-
	600618003	Naložbe v športne objekte	0	0	0	-	0	-
	4204	Novogradnje, rekonstrukcije in adaptacije	0	0	0	-	0	-
	4205	Investicijsko vzdrževanje in obnove	0	0	0	-	0	-
	4208	Študije o izvedljivosti projektov, projektna dokumentacija, nadzor in investicijski inženiring	0	0	0	-	0	-
18059002		Programi za mladino	5	5	0	0	0	0
	600618004	Pomoči in dotacije	5	5	0	0	0	0
	4120	Tekoči transferi neprofitnim organizacijam in ustanovam	5	5	0	0	0	0
	4133	Tekoči transferi v javne zavode	0	0	0	-	0	-

V TISOČ SIT

PPP/GPR/PPR	PU/PP/EK	NAZIV	SPREJETI PRORAČUN 2006	VELJAVNI PRORAČUN 2006	REALIZIRANI PRORAČUN 2006 1-6/2006	IND	OCENA REALIZACIJE PRORAČUNA 2006	IND
1	2	3	4	5	6	7=6/5	8	9=8/5
6007		KRAJEVNA SKUPNOST KAVČE	662	662	314	47	662	100
A		BILANCA ODHODKOV	662	662	314	47	662	100
02		Ekonomska in fiskalna administracija	5	5	0	9	5	100
0202		Urejanje na področju fiskalne politike	5	5	0	9	5	100
02029001		Urejanje na področju fiskalne politike	5	5	0	9	5	100
	600702001	Stroški plačilnega prometa	5	5	0	9	5	100
	4029	Drugi operativni odhodki	5	5	0	9	5	100
06		Lokalna samouprava	345	345	313	91	345	100
0602		Sofinanciranje dejavnosti občin, ožjih delov občin in zvez občin	145	210	202	96	210	100
06029001		Delovanje ožjih delov občin	145	210	202	96	210	100
	600706001	Materialni stroški	0	210	202	96	210	100
	4020	Pisarniški in splošni material in storitve	0	195	187	96	195	100
	4021	Posebni materiali in storitve	0	0	0	-	0	-
	4022	Energija, voda, komunalne storitve in komunikacije	0	0	0	-	0	-
	4024	Izdatki za službena potovanja	0	0	0	-	0	-
	4025	Tekoče vzdrževanje	0	15	15	102	15	100
	600706002	Enkratne nagrade	145	0	0	-	0	-
	4029	Drugi operativni odhodki	145	0	0	-	0	-
0603		Dejavnost občinske uprave	200	135	111	82	135	100
06039002		Administracija občinske uprave	200	135	111	82	135	100
	600706003	Vzdrževanje opreme in prostorov	100	0	0	-	0	-
	4025	Tekoče vzdrževanje	100	0	0	-	0	-
	4026	Poslovne najemnine in zakupnine	0	0	0	-	0	-
	600706004	Naložbe v opremo in ureditev prostorov	100	135	111	82	135	100
	4020	Pisarniški in splošni material in storitve	0	135	111	82	135	100
	4202	Nakup opreme	100	0	0	-	0	-
	4203	Nakup drugih osnovnih sredstev	0	0	0	-	0	-
	4204	Novogradnje, rekonstrukcije in adaptacije	0	0	0	-	0	-
	4205	Investicijsko vzdrževanje in obnove	0	0	0	-	0	-
	4208	Študije o izvedljivosti projektov, projektna dokumentacija, nadzor in investicijski inženiring	0	0	0	-	0	-
07		Obramba in ukrepi ob izrednih dogodkih	5	5	0	0	5	100
0703		Civilna zaščita in protipožarna varnost	5	5	0	0	5	100
07039002		Protipožarna varnost	5	5	0	0	5	100
	600707001	Pomoči in dotacije	5	5	0	0	5	100
	4120	Tekoči transferi neprofitnim organizacijam in ustanovam	5	5	0	0	5	100
	4133	Tekoči transferi v javne zavode	0	0	0	-	0	-

V TISOČ SIT

PPP/GPR/PPR	PU/PP/EK	NAZIV	SPREJETI PRORAČUN 2006	VELJAVNI PRORAČUN 2006	REALIZIRANI PRORAČUN 2006 1-6/2006	IND	OCENA REALIZACIJE PRORAČUNA 2006	IND
1	2	3	4	5	6	7=6/5	8	9=8/5
13		Promet, prometna infrastruktura in komunikacije	142	142	0	0	142	100
1302		Cestni promet in infrastruktura	142	142	0	0	142	100
13029001		Upravljanje in tekoče vzdrževanje občinskih cest	142	142	0	0	142	100
	600713001	Vzdrževanje cest	142	142	0	0	142	100
	4025	Tekoče vzdrževanje	142	142	0	0	142	100
15		Varovanje okolja in naravne dediščine	50	50	0	0	50	100
1502		Zmanjševanje onesnaženja, kontrola in nadzor	50	50	0	0	50	100
15029001		Zbiranje in ravnanje z odpadki	50	50	0	0	50	100
	600715001	Vzdrževanje javne snage	50	50	0	0	50	100
	4020	Pisarniški in splošni material in storitve	0	0	0	-	0	-
	4022	Energija, voda, komunalne storitve in komunikacije	50	50	0	0	50	100
18		Kultura, šport in nevladne organizacije	115	115	0	0	115	100
1803		Programi v kulturi	3	3	0	0	3	100
18039002		Umetniški programi	3	3	0	0	3	100
	600718001	Pomoči in dotacije	3	3	0	0	3	100
	4120	Tekoči transferi neprofitnim organizacijam in ustanovam	3	3	0	0	3	100
	4133	Tekoči transferi v javne zavode	0	0	0	-	0	-
1804		Podpora posebnim skupinam	6	6	0	0	6	100
18049001		Programi veteranskih organizacij	3	3	0	0	3	100
	600718005	Pomoči in dotacije	3	3	0	0	3	100
	4120	Tekoči transferi neprofitnim organizacijam in ustanovam	3	3	0	0	3	100
18049004		Programi drugih posebnih skupin	3	3	0	0	3	100
	600718006	Pomoči in dotacije	3	3	0	0	3	100
	4120	Tekoči transferi neprofitnim organizacijam in ustanovam	3	3	0	0	3	100
1805		Šport in prostoročne aktivnosti	106	106	0	0	106	100
18059001		Programi športa	103	103	0	0	103	100
	600718002	Pomoči in dotacije	3	3	0	0	3	100
	4120	Tekoči transferi neprofitnim organizacijam in ustanovam	3	3	0	0	3	100
	4133	Tekoči transferi v javne zavode	0	0	0	-	0	-
	600718003	Naložbe v športne objekte	100	100	0	0	100	100
	4204	Novogradnje, rekonstrukcije in adaptacije	0	0	0	-	0	-
	4205	Investicijsko vzdrževanje in obnove	100	100	0	0	100	100
	4208	Študije o izvedljivosti projektov, projektna dokumentacija, nadzor in investicijski inženiring	0	0	0	-	0	-
18059002		Programi za mladino	3	3	0	0	3	100
	600718004	Pomoči in dotacije	3	3	0	0	3	100
	4120	Tekoči transferi neprofitnim organizacijam in ustanovam	3	3	0	0	3	100
	4133	Tekoči transferi v javne zavode	0	0	0	-	0	-

V TISOČ SIT

PPP/GPR/PPR	PU/PP/EK	NAZIV	SPREJETI PRORAČUN 2006	VELJAVNI PRORAČUN 2006	REALIZIRANI PRORAČUN 2006 1-6/2006	IND	OCENA REALIZACIJE PRORAČUNA 2006	IND
1	2	3	4	5	6	7=6/5	8	9=8/5
6008		KRAJEVNA SKUPNOST KONOVO	5.035	5.035	2.711	54	5.035	100
A		BILANCA ODHODKOV	5.035	5.035	2.711	54	5.035	100
02		Ekonomska in fiskalna administracija	5	5	3	65	5	100
0202		Urejanje na področju fiskalne politike	5	5	3	65	5	100
02029001		Urejanje na področju fiskalne politike	5	5	3	65	5	100
	600802001	Stroški plačilnega prometa	5	5	3	65	5	100
	4029	Drugi operativni odhodki	5	5	3	65	5	100
06		Lokalna samouprava	3.485	4.085	2.443	60	4.085	100
0602		Sofinanciranje dejavnosti občin, ožjih delov občin in zvez občin	2.735	3.135	1.865	59	3.135	100
06029001		Delovanje ožjih delov občin	2.735	3.135	1.865	59	3.135	100
	600806001	Materialni stroški	1.690	2.090	1.839	88	2.090	100
	4020	Pisarniški in splošni material in storitve	320	920	901	98	920	100
	4021	Posebni materiali in storitve	170	20	10	50	20	100
	4022	Energija, voda, komunalne storitve in komunikacije	900	610	607	99	610	100
	4023	Prevozni stroški in storitve	0	50	31	62	50	100
	4024	Izdatki za službena potovanja	300	290	119	41	290	100
	4025	Tekoče vzdrževanje	0	150	145	97	150	100
	4029	Drugi operativni odhodki	0	50	26	52	50	100
	600806002	Enkratne nagrade	1.045	1.045	26	2	1.045	100
	4029	Drugi operativni odhodki	1.045	1.045	26	2	1.045	100
0603		Dejavnost občinske uprave	750	950	579	61	950	100
06039002		Administracija občinske uprave	750	950	579	61	950	100
	600806003	Vzdrževanje opreme in prostorov	100	286	280	98	286	100
	4025	Tekoče vzdrževanje	100	286	280	98	286	100
	4026	Poslovne najemnine in zakupnine	0	0	0	-	0	-
	600806004	Naložbe v opremo in ureditev prostorov	650	664	299	45	664	100
	4025	Tekoče vzdrževanje	0	60	56	93	60	100
	4202	Nakup opreme	100	100	0	0	100	100
	4203	Nakup drugih osnovnih sredstev	200	244	243	100	244	100
	4204	Novogradnje, rekonstrukcije in adaptacije	0	0	0	-	0	-
	4205	Investicijsko vzdrževanje in obnove	350	260	0	0	260	100
	4208	Študije o izvedljivosti projektov, projektna dokumentacija, nadzor in investicijski inženiring	0	0	0	-	0	-
07		Obramba in ukrepi ob izrednih dogodkih	100	100	0	0	100	100
0703		Civilna zaščita in protipožarna varnost	100	100	0	0	100	100
07039002		Protipožarna varnost	100	100	0	0	100	100
	600807001	Pomoči in dotacije	100	100	0	0	100	100
	4120	Tekoči transferi neprofitnim organizacijam in ustanovam	100	100	0	0	100	100

V TISOČ SIT

PPP/GPR/PPR	PU/PP/EK	NAZIV	SPREJETI PRORAČUN 2006	VELJAVNI PRORAČUN 2006	REALIZIRANI PRORAČUN 2006 1-6/2006	IND	OCENA REALIZACIJE PRORAČUNA 2006	IND
1	2	3	4	5	6	7=6/5	8	9=8/5
	4133	Tekoči transferi v javne zavode	0	0	0	-	0	-
13		Promet, prometna infrastruktura in komunikacije	825	225	152	68	225	100
1302		Cestni promet in infrastruktura	825	225	152	68	225	100
13029001		Upravljanje in tekoče vzdrževanje občinskih cest	225	225	152	68	225	100
	600813001	Vzdrževanje cest	225	225	152	68	225	100
	4025	Tekoče vzdrževanje	225	225	152	68	225	100
13029006		Investicijsko vzdrževanje in gradnja občinskih cest	600	0	0	-	0	-
	600813002	Naložbe v cestno infrastrukturo	600	0	0	-	0	-
	4204	Novogradnje, rekonstrukcije in adaptacije	600	0	0	-	0	-
	4205	Investicijsko vzdrževanje in obnove	0	0	0	-	0	-
	4208	Študije o izvedljivosti projektov, projektna dokumentacija, nadzor in investicijski inženiring	0	0	0	-	0	-
15		Varovanje okolja in naravne dediščine	150	150	2	2	150	100
1502		Zmanjševanje onesnaženja, kontrola in nadzor	150	150	2	2	150	100
15029001		Zbiranje in ravnanje z odpadki	150	150	2	2	150	100
	600815001	Vzdrževanje javne snage	150	150	2	2	150	100
	4020	Pisarniški in splošni material in storitve	0	0	0	-	0	-
	4022	Energija, voda, komunalne storitve in komunikacije	150	150	2	2	150	100
18		Kultura, šport in nevladne organizacije	470	470	110	23	470	100
1803		Programi v kulturi	50	110	110	100	110	100
18039002		Umetniški programi	50	110	110	100	110	100
	600818001	Pomoči in dotacije	50	110	110	100	110	100
	4120	Tekoči transferi neprofitnim organizacijam in ustanovam	50	110	110	100	110	100
	4133	Tekoči transferi v javne zavode	0	0	0	-	0	-
1804		Podpora posebnim skupinam	200	200	0	0	200	100
18049001		Programi veteranskih organizacij	100	100	0	0	100	100
	600818005	Pomoči in dotacije	100	100	0	0	100	100
	4120	Tekoči transferi neprofitnim organizacijam in ustanovam	100	100	0	0	100	100
18049004		Programi drugih posebnih skupin	100	100	0	0	100	100
	600818006	Pomoči in dotacije	100	100	0	0	100	100
	4120	Tekoči transferi neprofitnim organizacijam in ustanovam	100	100	0	0	100	100
1805		Šport in prostčasne aktivnosti	220	160	0	0	160	100
18059001		Programi športa	120	120	0	0	120	100
	600818002	Pomoči in dotacije	50	50	0	0	50	100
	4120	Tekoči transferi neprofitnim organizacijam in ustanovam	50	50	0	0	50	100
	4133	Tekoči transferi v javne zavode	0	0	0	-	0	-
	600818003	Naložbe v športne objekte	70	70	0	0	70	100
	4204	Novogradnje, rekonstrukcije in adaptacije	0	0	0	-	0	-

V TISOČ SIT

PPP/GPR/PPR	PU/PP/EK	NAZIV	SPREJETI PRORAČUN 2006	VELJAVNI PRORAČUN 2006	REALIZIRANI PRORAČUN 2006 1-6/2006	IND	OCENA REALIZACIJE PRORAČUNA 2006	IND
1	2	3	4	5	6	7=6/5	8	9=8/5
	4205	Investicijsko vzdrževanje in obnove	70	70	0	0	70	100
	4208	Študije o izvedljivosti projektov, projektna dokumentacija, nadzor in investicijski inženiring	0	0	0	-	0	-
18059002		Programi za mladino	100	40	0	0	40	100
	600818004	Pomoči in dotacije	100	40	0	0	40	100
	4120	Tekoči transferi neprofitnim organizacijam in ustanovam	100	40	0	0	40	100
	4133	Tekoči transferi v javne zavode	0	0	0	-	0	-

V TISOČ SIT

PPP/GPR/PPR	PU/PP/EK	NAZIV	SPREJETI PRORAČUN 2006	VELJAVNI PRORAČUN 2006	REALIZIRANI PRORAČUN 2006 1-6/2006	IND	OCENA REALIZACIJE PRORAČUNA 2006	IND
1	2	3	4	5	6	7=6/5	8	9=8/5
6009		KRAJEVNA SKUPNOST PAKA	4.430	4.430	1.256	28	4.430	100
A		BILANCA ODHODKOV	4.430	4.430	1.256	28	4.430	100
02		Ekonomska in fiskalna administracija	5	5	1	30	5	100
0202		Urejanje na področju fiskalne politike	5	5	1	30	5	100
02029001		Urejanje na področju fiskalne politike	5	5	1	30	5	100
	600902001	Stroški plačilnega prometa	5	5	1	30	5	100
	4029	Drugi operativni odhodki	5	5	1	30	5	100
06		Lokalna samouprava	1.027	1.577	1.130	72	1.577	100
0602		Sofinanciranje dejavnosti občin, ožjih delov občin in zvez občin	607	1.207	1.130	94	1.207	100
06029001		Delovanje ožjih delov občin	607	1.207	1.130	94	1.207	100
	600906001	Materialni stroški	512	812	748	92	812	100
	4020	Pisarniški in splošni material in storitve	312	612	587	96	612	100
	4021	Posebni materiali in storitve	0	0	0	-	0	-
	4022	Energija, voda, komunalne storitve in komunikacije	200	200	161	81	200	100
	4024	Izdatki za službena potovanja	0	0	0	-	0	-
	600906002	Enkratne nagrade	95	395	382	97	395	100
	4029	Drugi operativni odhodki	95	395	382	97	395	100
0603		Dejavnost občinske uprave	420	370	0	0	370	100
06039002		Administracija občinske uprave	420	370	0	0	370	100
	600906003	Vzdrževanje opreme in prostorov	50	50	0	0	50	100
	4025	Tekoče vzdrževanje	50	50	0	0	50	100
	4026	Poslovne najemnine in zakupnine	0	0	0	-	0	-
	600906004	Naložbe v opremo in ureditev prostorov	370	320	0	0	320	100
	4202	Nakup opreme	150	150	0	0	150	100
	4203	Nakup drugih osnovnih sredstev	20	20	0	0	20	100
	4204	Novogradnje, rekonstrukcije in adaptacije	0	0	0	-	0	-
	4205	Investicijsko vzdrževanje in obnove	0	0	0	-	0	-
	4208	Študije o izvedljivosti projektov, projektna dokumentacija, nadzor in investicijski inženiring	200	150	0	0	150	100
07		Obramba in ukrepi ob izrednih dogodkih	30	50	50	100	50	100
0703		Civilna zaščita in protipožarna varnost	30	50	50	100	50	100
07039002		Protipožarna varnost	30	50	50	100	50	100
	600907001	Pomoči in dotacije	30	50	50	100	50	100
	4120	Tekoči transferi neprofitnim organizacijam in ustanovam	30	50	50	100	50	100
	4133	Tekoči transferi v javne zavode	0	0	0	-	0	-
13		Promet, prometna infrastruktura in komunikacije	1.400	810	30	4	810	100
1302		Cestni promet in infrastruktura	1.400	810	30	4	810	100

V TISOČ SIT

PPP/GPR/PPR	PU/PP/EK	NAZIV	SPREJETI PRORAČUN 2006	VELJAVNI PRORAČUN 2006	REALIZIRANI PRORAČUN 2006 1-6/2006	IND 7=6/5	OCENA REALIZACIJE PRORAČUNA 2006	IND 9=8/5
1	2	3	4	5	6	7=6/5	8	9=8/5
13029001		Upravljanje in tekoče vzdrževanje občinskih cest	1.400	810	30	4	810	100
	600913001	Vzdrževanje cest	1.400	810	30	4	810	100
	4025	Tekoče vzdrževanje	1.400	810	30	4	810	100
15		Varovanje okolja in naravne dediščine	600	600	29	5	600	100
1502		Zmanjševanje onesnaženja, kontrola in nadzor	600	600	29	5	600	100
15029001		Zbiranje in ravnanje z odpadki	600	600	29	5	600	100
	600915001	Vzdrževanje javne snage	600	600	29	5	600	100
	4020	Pisarniški in splošni material in storitve	0	0	0	-	0	-
	4022	Energija, voda, komunalne storitve in komunikacije	600	600	29	5	600	100
16		Prostorsko planiranje in stanovanjsko komunalna dejavnost	318	338	15	4	338	100
1603		Komunalna dejavnost	318	338	15	4	338	100
16039002		Urejanje pokopališč in pogrebna dejavnost	318	338	15	4	338	100
	600916002	Pokopališka dejavnost	159	179	15	8	179	100
	4022	Energija, voda, komunalne storitve in komunikacije	0	20	15	76	20	100
	4025	Tekoče vzdrževanje	159	159	0	0	159	100
	600916003	Naložbe v pokopališko infrastrukturo	159	159	0	0	159	100
	4204	Novogradnje, rekonstrukcije in adaptacije	0	0	0	-	0	-
	4205	Investicijsko vzdrževanje in obnove	159	159	0	0	159	100
	4208	Študije o izvedljivosti projektov, projektna dokumentacija, nadzor in investicijski inženiring	0	0	0	-	0	-
18		Kultura, šport in nevladne organizacije	1.050	1.050	0	0	1.050	100
1803		Programi v kulturi	10	10	0	0	10	100
18039002		Umetniški programi	10	10	0	0	10	100
	600918001	Pomoči in dotacije	10	10	0	0	10	100
	4120	Tekoči transferi neprofitnim organizacijam in ustanovam	10	10	0	0	10	100
	4133	Tekoči transferi v javne zavode	0	0	0	-	0	-
1804		Podpora posebnim skupinam	20	20	0	0	20	100
18049001		Programi veteranskih organizacij	10	10	0	0	10	100
	600918005	Pomoči in dotacije	10	10	0	0	10	100
	4120	Tekoči transferi neprofitnim organizacijam in ustanovam	10	10	0	0	10	100
18049004		Programi drugih posebnih skupin	10	10	0	0	10	100
	600918006	Pomoči in dotacije	10	10	0	0	10	100
	4120	Tekoči transferi neprofitnim organizacijam in ustanovam	10	10	0	0	10	100
1805		Šport in prostčasne aktivnosti	1.020	1.020	0	0	1.020	100
18059001		Programi športa	1.010	1.010	0	0	1.010	100
	600918002	Pomoči in dotacije	10	10	0	0	10	100
	4120	Tekoči transferi neprofitnim organizacijam in ustanovam	10	10	0	0	10	100

V TISOČ SIT

PPP/GPR/PPR	PU/PP/EK	NAZIV	SPREJETI PRORAČUN 2006	VELJAVNI PRORAČUN 2006	REALIZIRANI PRORAČUN 2006 1-6/2006	IND	OCENA REALIZACIJE PRORAČUNA 2006	IND
1	2	3	4	5	6	7=6/5	8	9=8/5
	4133	Tekoči transferi v javne zavode	0	0	0	-	0	-
	600918003	Naložbe v športne objekte	1.000	1.000	0	0	1.000	100
	4204	Novogradnje, rekonstrukcije in adaptacije	0	0	0	-	0	-
	4205	Investicijsko vzdrževanje in obnove	1.000	1.000	0	0	1.000	100
	4208	Študije o izvedljivosti projektov, projektna dokumentacija, nadzor in investicijski inženiring	0	0	0	-	0	-
18059002		Programi za mladino	10	10	0	0	10	100
	600918004	Pomoči in dotacije	10	10	0	0	10	100
	4120	Tekoči transferi neprifitnim organizacijam in ustanovam	10	10	0	0	10	100
	4133	Tekoči transferi v javne zavode	0	0	0	-	0	-

V TISOČ SIT

PPP/GPR/PPR	PU/PP/EK	NAZIV	SPREJETI PRORAČUN 2006	VELJAVNI PRORAČUN 2006	REALIZIRANI PRORAČUN 2006 1-6/2006	IND	OCENA REALIZACIJE PRORAČUNA 2006	IND
1	2	3	4	5	6	7=6/5	8	9=8/5
6010		KRAJEVNA SKUPNOST PESJE	43.477	43.477	1.732	4	43.477	100
A		BILANCA ODHODKOV	43.477	43.477	1.732	4	43.477	100
02		Ekonomska in fiskalna administracija	7	7	2	31	7	100
0202		Urejanje na področju fiskalne politike	7	7	2	31	7	100
02029001		Urejanje na področju fiskalne politike	7	7	2	31	7	100
	601002001	Stroški plačilnega prometa	7	7	2	31	7	100
	4029	Drugi operativni odhodki	7	7	2	31	7	100
06		Lokalna samouprava	2.670	2.720	1.277	47	2.720	100
0602		Sofinanciranje dejavnosti občin, ožjih delov občin in zvez občin	2.120	2.170	1.159	53	2.170	100
06029001		Delovanje ožjih delov občin	2.120	2.170	1.159	53	2.170	100
	601006001	Materialni stroški	2.000	1.800	799	44	1.800	100
	4020	Pisarniški in splošni material in storitve	700	700	358	51	700	100
	4021	Posebni materiali in storitve	0	0	0	-	0	-
	4022	Energija, voda, komunalne storitve in komunikacije	1.300	1.100	441	40	1.100	100
	4024	Izdatki za službena potovanja	0	0	0	-	0	-
	601006002	Enkratne nagrade	120	370	360	97	370	100
	4029	Drugi operativni odhodki	120	370	360	97	370	100
0603		Dejavnost občinske uprave	550	550	118	21	550	100
06039002		Administracija občinske uprave	550	550	118	21	550	100
	601006003	Vzdrževanje opreme in prostorov	200	200	88	44	200	100
	4025	Tekoče vzdrževanje	200	200	88	44	200	100
	4026	Poslovne najemnine in zakupnine	0	0	0	-	0	-
	601006004	Naložbe v opremo in ureditev prostorov	350	350	30	9	350	100
	4202	Nakup opreme	150	150	0	0	150	100
	4203	Nakup drugih osnovnih sredstev	200	200	30	15	200	100
	4204	Novogradnje, rekonstrukcije in adaptacije	0	0	0	-	0	-
	4205	Investicijsko vzdrževanje in obnove	0	0	0	-	0	-
	4208	Študije o izvedljivosti projektov, projektna dokumentacija, nadzor in investicijski inženiring	0	0	0	-	0	-
07		Obramba in ukrepi ob izrednih dogodkih	300	300	50	17	300	100
0703		Civilna zaščita in protipožarna varnost	300	300	50	17	300	100
07039002		Protipožarna varnost	300	300	50	17	300	100
	601007001	Pomoči in dotacije	300	300	50	17	300	100
	4120	Tekoči transferi neprofitnim organizacijam in ustanovam	150	150	50	33	150	100
	4133	Tekoči transferi v javne zavode	150	150	0	0	150	100
12		Pridobivanje in distribucija energetskih surovin	40.000	39.500	0	0	39.500	100
1207		Urejanje, nadzor in oskrba z drugimi vrstami energije	40.000	39.500	0	0	39.500	100

V TISOČ SIT

PPP/GPR/PPR	PU/PP/EK	NAZIV	SPREJETI PRORAČUN 2006	VELJAVNI PRORAČUN 2006	REALIZIRANI PRORAČUN 2006 1-6/2006	IND	OCENA REALIZACIJE PRORAČUNA 2006	IND
1	2	3	4	5	6	7=6/5	8	9=8/5
12079001		Oskrba s toplotno energijo	40.000	39.500	0	0	39.500	100
	601012001	Naložbe v oskrbo s toplotno energijo	40.000	39.500	0	0	39.500	100
	4204	Novogradnje, rekonstrukcije in adaptacije	0	0	0	-	0	-
	4205	Investicijsko vzdrževanje in obnove	40.000	39.500	0	0	39.500	100
	4208	Študije o izvedljivosti projektov, projektna dokumentacija, nadzor in investicijski inženiring	0	0	0	-	0	-
13		Promet, prometna infrastruktura in komunikacije	300	300	0	0	300	100
1302		Cestni promet in infrastruktura	300	300	0	0	300	100
13029004		Cestna razsvetljava	300	300	0	0	300	100
	601013001	Vzdrževanje javne razsvetljave	300	300	0	0	300	100
	4025	Tekoče vzdrževanje	300	300	0	0	300	100
15		Varovanje okolja in naravne dediščine	150	150	0	0	150	100
1502		Zmanjševanje onesnaženja, kontrola in nadzor	150	150	0	0	150	100
15029001		Zbiranje in ravnanje z odpadki	150	150	0	0	150	100
	601015001	Vzdrževanje javne snage	150	150	0	0	150	100
	4020	Pisarniški in splošni material in storitve	50	50	0	0	50	100
	4022	Energija, voda, komunalne storitve in komunikacije	100	100	0	0	100	100
18		Kultura, šport in nevladne organizacije	50	500	403	81	500	100
1803		Programi v kulturi	10	10	0	0	10	100
18039002		Umetniški programi	10	10	0	0	10	100
	601018001	Pomoči in dotacije	10	10	0	0	10	100
	4120	Tekoči transferi neprofitnim organizacijam in ustanovam	10	10	0	0	10	100
	4133	Tekoči transferi v javne zavode	0	0	0	-	0	-
1804		Podpora posebnim skupinam	20	220	180	82	220	100
18049001		Programi veteranskih organizacij	10	10	0	0	10	100
	601018004	Pomoči in dotacije	10	10	0	0	10	100
	4120	Tekoči transferi neprofitnim organizacijam in ustanovam	10	10	0	0	10	100
18049004		Programi drugih posebnih skupin	10	210	180	86	210	100
	601018005	Pomoči in dotacije	10	210	180	86	210	100
	4120	Tekoči transferi neprofitnim organizacijam in ustanovam	10	210	180	86	210	100
1805		Šport in prostoročne aktivnosti	20	270	223	83	270	100
18059001		Programi športa	10	60	55	92	60	100
	601018002	Pomoči in dotacije	10	60	55	92	60	100
	4120	Tekoči transferi neprofitnim organizacijam in ustanovam	10	60	55	92	60	100
	4133	Tekoči transferi v javne zavode	0	0	0	-	0	-
18059002		Programi za mladino	10	210	168	80	210	100
	601018003	Pomoči in dotacije	10	210	168	80	210	100
	4120	Tekoči transferi neprofitnim organizacijam in ustanovam	10	210	168	80	210	100

V TISOČ SIT

PPP/GPR/PPR	PU/PP/EK	NAZIV	SPREJETI PRORAČUN 2006	VELJAVNI PRORAČUN 2006	REALIZIRANI PRORAČUN 2006 1-6/2006	IND	OCENA REALIZACIJE PRORAČUNA 2006	IND
1	2	3	4	5	6	7=6/5	8	9=8/5
	4133	Tekoči transferi v javne zavode	0	0	0	-	0	-

V TISOČ SIT

PPP/GPR/PPR	PU/PP/EK	NAZIV	SPREJETI PRORAČUN 2006	VELJAVNI PRORAČUN 2006	REALIZIRANI PRORAČUN 2006 1-6/2006	IND	OCENA REALIZACIJE PRORAČUNA 2006	IND
1	2	3	4	5	6	7=6/5	8	9=8/5
		6011 KRAJEVNA SKUPNOST PLEŠIVEC	6.566	6.566	2.046	31	6.566	100
	A	BILANCA ODHODKOV	6.566	6.566	2.046	31	6.566	100
02		Ekonomska in fiskalna administracija	10	10	3	30	10	100
0202		Urejanje na področju fiskalne politike	10	10	3	30	10	100
02029001		Urejanje na področju fiskalne politike	10	10	3	30	10	100
	601102001	Stroški plačilnega prometa	10	10	3	30	10	100
	4029	Drugi operativni odhodki	10	10	3	30	10	100
06		Lokalna samouprava	1.230	1.400	770	55	1.400	100
0602		Sofinanciranje dejavnosti občin, ožjih delov občin in zvez občin	780	970	606	62	970	100
06029001		Delovanje ožjih delov občin	780	970	606	62	970	100
	601106001	Materialni stroški	780	800	435	54	800	100
	4020	Pisarniški in splošni material in storitve	460	460	300	65	460	100
	4021	Posebni materiali in storitve	0	0	0	-	0	-
	4022	Energija, voda, komunalne storitve in komunikacije	120	140	136	97	140	100
	4024	Izdatki za službena potovanja	200	200	0	0	200	100
	601106002	Enkratne nagrade	0	170	170	100	170	100
	4029	Drugi operativni odhodki	0	170	170	100	170	100
0603		Dejavnost občinske uprave	450	430	164	38	430	100
06039002		Administracija občinske uprave	450	430	164	38	430	100
	601106003	Vzdrževanje opreme in prostorov	150	130	0	0	130	100
	4025	Tekoče vzdrževanje	150	130	0	0	130	100
	4026	Poslovne najemnine in zakupnine	0	0	0	-	0	-
	601106004	Naložbe v opremo in ureditev prostorov	300	300	164	55	300	100
	4202	Nakup opreme	50	50	0	0	50	100
	4203	Nakup drugih osnovnih sredstev	250	250	164	66	250	100
	4204	Novogradnje, rekonstrukcije in adaptacije	0	0	0	-	0	-
	4205	Investicijsko vzdrževanje in obnove	0	0	0	-	0	-
	4208	Študije o izvedljivosti projektov, projektna dokumentacija, nadzor in investicijski inženiring	0	0	0	-	0	-
07		Obramba in ukrepi ob izrednih dogodkih	50	50	0	0	50	100
0703		Civilna zaščita in protipožarna varnost	50	50	0	0	50	100
07039002		Protipožarna varnost	50	50	0	0	50	100
	601107001	Pomoči in dotacije	50	50	0	0	50	100
	4120	Tekoči transferi neprofitnim organizacijam in ustanovam	50	50	0	0	50	100
	4133	Tekoči transferi v javne zavode	0	0	0	-	0	-
13		Promet, prometna infrastruktura in komunikacije	2.032	762	614	81	762	100
1302		Cestni promet in infrastruktura	2.032	762	614	81	762	100

V TISOČ SIT

PPP/GPR/PPR	PU/PP/EK	NAZIV	SPREJETI PRORAČUN 2006	VELJAVNI PRORAČUN 2006	REALIZIRANI PRORAČUN 2006 1-6/2006	IND 7=6/5	OCENA REALIZACIJE PRORAČUNA 2006	IND 9=8/5
1	2	3	4	5	6	7=6/5	8	9=8/5
13029001		Upravljanje in tekoče vzdrževanje občinskih cest	2.032	762	614	81	762	100
	601113001	Vzdrževanje cest	2.032	762	614	81	762	100
	4020	Pisarniški in splošni material in storitve	0	150	75	50	150	100
	4025	Tekoče vzdrževanje	2.032	612	539	88	612	100
15		Varovanje okolja in naravne dediščine	450	450	0	0	450	100
1502		Zmanjševanje onesnaženja, kontrola in nadzor	450	450	0	0	450	100
15029001		Zbiranje in ravnanje z odpadki	450	450	0	0	450	100
	601115001	Vzdrževanje javne snage	450	450	0	0	450	100
	4020	Pisarniški in splošni material in storitve	0	0	0	-	0	-
	4022	Energija, voda, komunalne storitve in komunikacije	450	450	0	0	450	100
16		Prostorsko planiranje in stanovanjsko komunalna dejavnost	744	494	105	21	494	100
1603		Komunalna dejavnost	744	494	105	21	494	100
16039002		Urejanje pokopališč in pogrebna dejavnost	744	494	105	21	494	100
	601116001	Pokopališka dejavnost	372	372	105	28	372	100
	4022	Energija, voda, komunalne storitve in komunikacije	72	72	11	15	72	100
	4025	Tekoče vzdrževanje	300	300	94	31	300	100
	601116002	Naložbe v pokopališko infrastrukturo	372	122	0	0	122	100
	4204	Novogradnje, rekonstrukcije in adaptacije	0	0	0	-	0	-
	4205	Investicijsko vzdrževanje in obnove	372	122	0	0	122	100
	4208	Študije o izvedljivosti projektov, projektna dokumentacija, nadzor in investicijski inženiring	0	0	0	-	0	-
18		Kultura, šport in nevladne organizacije	2.050	3.400	555	16	3.400	100
1803		Programi v kulturi	10	10	0	0	10	100
18039002		Umetniški programi	10	10	0	0	10	100
	601118001	Pomoči in dotacije	10	10	0	0	10	100
	4120	Tekoči transferi neprifitnim organizacijam in ustanovam	10	10	0	0	10	100
	4133	Tekoči transferi v javne zavode	0	0	0	-	0	-
1804		Podpora posebnim skupinam	20	20	10	50	20	100
18049001		Programi veteranskih organizacij	10	10	0	0	10	100
	601118005	Pomoči in dotacije	10	10	0	0	10	100
	4120	Tekoči transferi neprifitnim organizacijam in ustanovam	10	10	0	0	10	100
18049004		Programi drugih posebnih skupin	10	10	10	100	10	100
	601118006	Pomoči in dotacije	10	10	10	100	10	100
	4120	Tekoči transferi neprifitnim organizacijam in ustanovam	10	10	10	100	10	100
1805		Šport in pristočasne aktivnosti	2.020	3.370	545	16	3.370	100
18059001		Programi športa	2.010	3.360	541	16	3.360	100
	601118002	Pomoči in dotacije	10	10	0	0	10	100

V TISOČ SIT

PPP/GPR/PPR	PU/PP/EK	NAZIV	SPREJETI	VELJAVNI	REALIZIRANI	OCENA		
			PRORAČUN	PRORAČUN	PRORAČUN	REALIZACIJE	IND	IND
1	2	3	2006	2006	2006	2006	2006	
			4	5	6	7=6/5	8	9=8/5
	4120	Tekoči transferi neprofitnim organizacijam in ustanovam	10	10	0	0	10	100
	4133	Tekoči transferi v javne zavode	0	0	0	-	0	-
	601118003	Naložbe v športne objekte	2.000	3.350	541	16	3.350	100
	4025	Tekoče vzdrževanje	0	250	212	85	250	100
	4204	Novogradnje, rekonstrukcije in adaptacije	2.000	3.100	329	11	3.100	100
	4205	Investicijsko vzdrževanje in obnove	0	0	0	-	0	-
	4208	Študije o izvedljivosti projektov, projektna dokumentacija, nadzor in investicijski inženiring	0	0	0	-	0	-
18059002		Programi za mladino	10	10	4	40	10	100
	601118004	Pomoči in dotacije	10	10	4	40	10	100
	4120	Tekoči transferi neprofitnim organizacijam in ustanovam	10	10	4	40	10	100
	4133	Tekoči transferi v javne zavode	0	0	0	-	0	-

V TISOČ SIT

PPP/GPR/PPR	PU/PP/EK	NAZIV	SPREJETI PRORAČUN 2006	VELJAVNI PRORAČUN 2006	REALIZIRANI PRORAČUN 2006 1-6/2006	IND	OCENA REALIZACIJE PRORAČUNA 2006	IND
1	2	3	4	5	6	7=6/5	8	9=8/5
		6012 KRAJEVNA SKUPNOST PODKRAJ	3.823	3.823	345	9	3.823	100
	A	BILANCA ODHODKOV	3.823	3.823	345	9	3.823	100
02		Ekonomska in fiskalna administracija	5	5	0	6	5	100
0202		Urejanje na področju fiskalne politike	5	5	0	6	5	100
02029001		Urejanje na področju fiskalne politike	5	5	0	6	5	100
	601202001	Stroški plačilnega prometa	5	5	0	6	5	100
	4029	Drugi operativni odhodki	5	5	0	6	5	100
06		Lokalna samouprava	2.212	2.212	316	14	2.212	100
0602		Sofinanciranje dejavnosti občin, ožjih delov občin in zvez občin	100	350	316	90	350	100
06029001		Delovanje ožjih delov občin	100	350	316	90	350	100
	601206001	Materialni stroški	100	350	316	90	350	100
	4020	Pisarniški in splošni material in storitve	100	300	293	98	300	100
	4021	Posebni materiali in storitve	0	50	23	47	50	100
	4022	Energija, voda, komunalne storitve in komunikacije	0	0	0	-	0	-
	4024	Izdatki za službena potovanja	0	0	0	-	0	-
0603		Dejavnost občinske uprave	2.112	1.862	0	0	1.862	100
06039002		Administracija občinske uprave	2.112	1.862	0	0	1.862	100
	601206003	Vzdrževanje opreme in prostorov	295	295	0	0	295	100
	4025	Tekoče vzdrževanje	295	295	0	0	295	100
	4026	Poslovne najemnine in zakupnine	0	0	0	-	0	-
	601206004	Naložbe v opremo in ureditev prostorov	1.817	1.567	0	0	1.567	100
	4202	Nakup opreme	1.617	1.367	0	0	1.367	100
	4203	Nakup drugih osnovnih sredstev	200	200	0	0	200	100
	4204	Novogradnje, rekonstrukcije in adaptacije	0	0	0	-	0	-
	4205	Investicijsko vzdrževanje in obnove	0	0	0	-	0	-
	4208	Študije o izvedljivosti projektov, projektna dokumentacija, nadzor in investicijski inženiring	0	0	0	-	0	-
13		Promet, prometna infrastruktura in komunikacije	1.156	1.156	29	2	1.156	100
1302		Cestni promet in infrastruktura	1.156	1.156	29	2	1.156	100
13029001		Upravljanje in tekoče vzdrževanje občinskih cest	156	156	29	18	156	100
	601213001	Vzdrževanje cest	156	156	29	18	156	100
	4025	Tekoče vzdrževanje	156	156	29	18	156	100
13029002		Investicijsko vzdrževanje in gradnja občinskih cest	1.000	1.000	0	0	1.000	100
	601213002	Naložbe v cestno infrastrukturo	1.000	1.000	0	0	1.000	100
	4204	Novogradnje, rekonstrukcije in adaptacije	1.000	1.000	0	0	1.000	100
	4205	Investicijsko vzdrževanje in obnove	0	0	0	-	0	-
	4208	Študije o izvedljivosti projektov, projektna dokumentacija, nadzor in investicijski inženiring	0	0	0	-	0	-

V TISOČ SIT

PPP/GPR/PPR	PU/PP/EK	NAZIV	SPREJETI PRORAČUN 2006	VELJAVNI PRORAČUN 2006	REALIZIRANI PRORAČUN 2006 1-6/2006	IND	OCENA REALIZACIJE PRORAČUNA 2006	IND
1	2	3	4	5	6	7=6/5	8	9=8/5
15		Varovanje okolja in naravne dediščine	150	150	0	0	150	100
1502		Zmanjševanje onesnaženja, kontrola in nadzor	150	150	0	0	150	100
15029001		Zbiranje in ravnanje z odpadki	150	150	0	0	150	100
	601215001	Vzdrževanje javne snage	150	150	0	0	150	100
	4020	Pisarniški in splošni material in storitve	0	0	0	-	0	-
	4022	Energija, voda, komunalne storitve in komunikacije	150	150	0	0	150	100
18		Kultura, šport in nevladne organizacije	300	300	0	0	300	100
1805		Šport in prostčasne aktivnosti	300	300	0	0	300	100
18059001		Programi športa	300	300	0	0	300	100
	601218001	Naložbe v športne objekte	300	300	0	0	300	100
	4204	Novogradnje, rekonstrukcije in adaptacije	0	0	0	-	0	-
	4205	Investicijsko vzdrževanje in obnove	300	300	0	0	300	100
	4208	Studije o izvedljivosti projektov, projektna dokumentacija, nadzor in investicijski inženiring	0	0	0	-	0	-

V TISOČ SIT

PPP/GPR/PPR	PU/PP/EK	NAZIV	SPREJETI PRORAČUN 2006	VELJAVNI PRORAČUN 2006	REALIZIRANI PRORAČUN 2006 1-6/2006	IND	OCENA REALIZACIJE PRORAČUNA 2006	IND
1	2	3	4	5	6	7=6/5	8	9=8/5
		6013 KRAJEVNA SKUPNOST STARA VAS	5.412	5.412	2.479	46	6.012	111
	A	BILANCA ODHODKOV	5.412	5.412	2.479	46	6.012	111
02		Ekonomska in fiskalna administracija	100	100	2	2	6	6
0202		Urejanje na področju fiskalne politike	100	100	2	2	6	6
02029001		Urejanje na področju fiskalne politike	100	100	2	2	6	6
	601302001	Stroški plačilnega prometa	100	100	2	2	6	6
	4029	Drugi operativni odhodki	100	100	2	2	6	6
06		Lokalna samouprava	5.312	5.312	2.477	47	6.006	113
0602		Sofinanciranje dejavnosti občin, ožjih delov občin in zvez občin	4.809	4.809	2.387	50	4.933	103
06029001		Delovanje ožjih delov občin	4.809	4.809	2.387	50	4.933	103
	601306001	Materialni stroški	2.909	2.909	1.735	60	3.333	115
	4020	Pisarniški in splošni material in storitve	1.683	1.683	1.011	60	1.683	100
	4021	Posebni materiali in storitve	0	100	99	99	150	150
	4022	Energija, voda, komunalne storitve in komunikacije	726	626	259	41	600	96
	4024	Izdatki za službena potovanja	500	500	366	73	900	180
	601306002	Enkratne nagrade	1.900	1.900	652	34	1.600	84
	4029	Drugi operativni odhodki	1.900	1.900	652	34	1.600	84
0603		Dejavnost občinske uprave	503	503	90	18	1.073	213
06039002		Administracija občinske uprave	503	503	90	18	1.073	213
	601306003	Vzdrževanje opreme in prostorov	303	303	80	26	463	153
	4025	Tekoče vzdrževanje	240	240	80	33	400	167
	4026	Poslovne najemnine in zakupnine	63	63	0	0	63	100
	601306004	Naložbe v opremo in ureditev prostorov	200	200	10	5	610	305
	4202	Nakup opreme	200	180	0	0	600	333
	4203	Nakup drugih osnovnih sredstev	0	20	10	50	10	50
	4204	Novogradnje, rekonstrukcije in adaptacije	0	0	0	-	0	-
	4205	Investicijsko vzdrževanje in obnove	0	0	0	-	0	-
	4208	Študije o izvedljivosti projektov, projektna dokumentacija, nadzor in investicijski inženiring	0	0	0	-	0	-

V TISOČ SIT

PPP/GPR/PPR	PU/PP/EK	NAZIV	SPREJETI PRORAČUN 2006	VELJAVNI PRORAČUN 2006	REALIZIRANI PRORAČUN 2006 1-6/2006	IND	OCENA REALIZACIJE PRORAČUNA 2006	IND
1	2	3	4	5	6	7=6/5	8	9=8/5
6014		KRAJEVNA SKUPNOST STARO VELENJE	2.000	2.000	897	45	2.000	100
A		BILANCA ODHODKOV	2.000	2.000	897	45	2.000	100
02		Ekonomska in fiskalna administracija	5	5	1	25	5	100
0202		Urejanje na področju fiskalne politike	5	5	1	25	5	100
02029001		Urejanje na področju fiskalne politike	5	5	1	25	5	100
	601402001	Stroški plačilnega prometa	5	5	1	25	5	100
	4029	Drugi operativni odhodki	5	5	1	25	5	100
06		Lokalna samouprava	1.965	1.940	866	45	1.940	100
0602		Sofinanciranje dejavnosti občin, ožjih delov občin in zvez občin	1.645	1.475	708	48	1.620	110
06029001		Delovanje ožjih delov občin	1.645	1.475	708	48	1.620	110
	601406001	Materialni stroški	1.545	1.375	708	51	1.520	111
	4020	Pisarniški in splošni material in storitve	1.475	1.305	681	52	1.450	111
	4021	Posebni materiali in storitve	0	0	0	-	0	-
	4022	Energija, voda, komunalne storitve in komunikacije	70	70	27	39	70	100
	4024	Izdatki za službena potovanja	0	0	0	-	0	-
	601406002	Enkratne nagrade	100	100	0	0	100	100
	4029	Drugi operativni odhodki	100	100	0	0	100	100
0603		Dejavnost občinske uprave	320	465	158	34	320	69
06039002		Administracija občinske uprave	320	465	158	34	320	69
	601406003	Naložbe v opremo in ureditev prostorov	320	465	158	34	320	69
	4202	Nakup opreme	20	20	0	0	20	100
	4203	Nakup drugih osnovnih sredstev	0	160	158	99	200	125
	4204	Novogradnje, rekonstrukcije in adaptacije	0	0	0	-	100	-
	4205	Investicijsko vzdrževanje in obnove	0	0	0	-	0	-
	4208	Študije o izvedljivosti projektov, projektna dokumentacija, nadzor in investicijski inženiring	300	285	0	0	0	0
07		Obramba in ukrepi ob izrednih dogodkih	5	5	0	0	5	100
0703		Civilna zaščita in protipožarna varnost	5	5	0	0	5	100
07039002		Protipožarna varnost	5	5	0	0	5	100
	601407001	Pomoči in dotacije	5	5	0	0	5	100
	4120	Tekoči transferi neprofitnim organizacijam in ustanovam	5	5	0	0	5	100
	4133	Tekoči transferi v javne zavode	0	0	0	-	0	-
18		Kultura, šport in nevladne organizacije	25	50	30	60	50	100
1803		Programi v kulturi	5	5	0	0	5	100
18039002		Umetniški programi	5	5	0	0	5	100
	601418001	Pomoči in dotacije	5	5	0	0	5	100
	4120	Tekoči transferi neprofitnim organizacijam in ustanovam	5	5	0	0	5	100

V TISOČ SIT

PPP/GPR/PPR	PU/PP/EK	NAZIV	SPREJETI PRORAČUN 2006	VELJAVNI PRORAČUN 2006	REALIZIRANI PRORAČUN 2006 1-6/2006	IND	OCENA REALIZACIJE PRORAČUNA 2006	IND
1	2	3	4	5	6	7=6/5	8	9=8/5
	4133	Tekoči transferi v javne zavode	0	0	0	-	0	-
1804		Podpora posebnim skupinam	10	35	30	86	35	100
18049001		Programi veteranskih organizacij	5	5	0	0	5	100
	601418004	Pomoči in dotacije	5	5	0	0	5	100
	4120	Tekoči transferi neprofitnim organizacijam in ustanovam	5	5	0	0	5	100
18049004		Programi drugih posebnih skupin	5	30	30	100	30	100
	601418005	Pomoči in dotacije	5	30	30	100	30	100
	4120	Tekoči transferi neprofitnim organizacijam in ustanovam	5	30	30	100	30	100
1805		Šport in prostočasne aktivnosti	10	10	0	0	10	100
18059001		Programi športa	5	5	0	0	5	100
	601418002	Pomoči in dotacije	5	5	0	0	5	100
	4120	Tekoči transferi neprofitnim organizacijam in ustanovam	5	5	0	0	5	100
	4133	Tekoči transferi v javne zavode	0	0	0	-	0	-
18059002		Programi za mladino	5	5	0	0	5	100
	601418003	Pomoči in dotacije	5	5	0	0	5	100
	4120	Tekoči transferi neprofitnim organizacijam in ustanovam	5	5	0	0	5	100
	4133	Tekoči transferi v javne zavode	0	0	0	-	0	-

V TISOČ SIT

PPP/GPR/PPR	PU/PP/EK	NAZIV	SPREJETI PRORAČUN 2006	VELJAVNI PRORAČUN 2006	REALIZIRANI PRORAČUN 2006 1-6/2006	IND	OCENA REALIZACIJE PRORAČUNA 2006	IND
1	2	3	4	5	6	7=6/5	8	9=8/5
6015		KRAJEVNA SKUPNOST ŠALEK	1.522	1.522	631	41	1.788	117
A		BILANCA ODHODKOV	1.522	1.522	631	41	1.788	117
02		Ekonomska in fiskalna administracija	5	5	1	13	4	80
0202		Urejanje na področju fiskalne politike	5	5	1	13	4	80
02029001		Urejanje na področju fiskalne politike	5	5	1	13	4	80
	601502001	Stroški plačilnega prometa	5	5	1	13	4	80
	4029	Drugi operativni odhodki	5	5	1	13	4	80
06		Lokalna samouprava	1.200	1.000	160	16	1.178	118
0602		Sofinanciranje dejavnosti občin, ožjih delov občin in zvez občin	1.150	950	160	17	1.128	119
06029001		Delovanje ožjih delov občin	1.150	950	160	17	1.128	119
	601506001	Materialni stroški	1.100	900	160	18	1.078	120
	4020	Pisarniški in splošni material in storitve	1.100	900	160	18	1.078	120
	4021	Posebni materiali in storitve	0	0	0	-	0	-
	4022	Energija, voda, komunalne storitve in komunikacije	0	0	0	-	0	-
	4024	Izdatki za službena potovanja	0	0	0	-	0	-
	601506002	Enkratne nagrade	50	50	0	0	50	100
	4029	Drugi operativni odhodki	50	50	0	0	50	100
0603		Dejavnost občinske uprave	50	50	0	0	50	100
06039002		Administracija občinske uprave	50	50	0	0	50	100
	601506003	Vzdrževanje opreme in prostorov	50	50	0	0	50	100
	4025	Tekoče vzdrževanje	0	0	0	-	0	-
	4026	Poslovne najemnine in zakupnine	50	50	0	0	50	100
07		Obramba in ukrepi ob izrednih dogodkih	10	10	0	0	50	500
0703		Civilna zaščita in protipožarna varnost	10	10	0	0	50	500
07039002		Protipožarna varnost	10	10	0	0	50	500
	601507001	Pomoči in dotacije	10	10	0	0	50	500
	4120	Tekoči transferi neprofitnim organizacijam in ustanovam	10	10	0	0	50	500
	4133	Tekoči transferi v javne zavode	0	0	0	-	0	-
13		Promet, prometna infrastruktura in komunikacije	277	477	471	99	471	99
1302		Cestni promet in infrastruktura	277	477	471	99	471	99
13029001		Upravljanje in tekoče vzdrževanje občinskih cest	277	477	471	99	471	99
	601513001	Vzdrževanje cest	277	477	471	99	471	99
	4025	Tekoče vzdrževanje	277	477	471	99	471	99
18		Kultura, šport in nevladne organizacije	30	30	0	0	85	283

V TISOČ SIT

PPP/GPR/PPR	PU/PP/EK	NAZIV	SPREJETI PRORAČUN 2006	VELJAVNI PRORAČUN 2006	REALIZIRANI PRORAČUN 2006 1-6/2006	IND	OCENA REALIZACIJE PRORAČUNA 2006	IND
1	2	3	4	5	6	7=6/5	8	9=8/5
1803		Programi v kulturi	10	10	0	0	10	100
18039002		Umetniški programi	10	10	0	0	10	100
	601518001	Pomoči in dotacije	10	10	0	0	10	100
	4120	Tekoči transferi neprofitnim organizacijam in ustanovam	10	10	0	0	10	100
	4133	Tekoči transferi v javne zavode	0	0	0	-	0	-
1804		Podpora posebnim skupinam	10	10	0	0	15	150
18049001		Programi veteranskih organizacij	5	5	0	0	5	100
	601518004	Pomoči in dotacije	5	5	0	0	5	100
	4120	Tekoči transferi neprofitnim organizacijam in ustanovam	5	5	0	0	5	100
18049004		Programi drugih posebnih skupin	5	5	0	0	10	200
	601518005	Pomoči in dotacije	5	5	0	0	10	200
	4120	Tekoči transferi neprofitnim organizacijam in ustanovam	5	5	0	0	10	200
1805		Šport in prostočasne aktivnosti	10	10	0	0	60	600
18059001		Programi športa	5	5	0	0	10	200
	601518002	Pomoči in dotacije	5	5	0	0	10	200
	4120	Tekoči transferi neprofitnim organizacijam in ustanovam	5	5	0	0	10	200
	4133	Tekoči transferi v javne zavode	0	0	0	-	0	-
18059002		Programi za mladino	5	5	0	0	50	1.000
	601518003	Pomoči in dotacije	5	5	0	0	50	1.000
	4120	Tekoči transferi neprofitnim organizacijam in ustanovam	5	5	0	0	50	1.000
	4133	Tekoči transferi v javne zavode	0	0	0	-	0	-

V TISOČ SIT

PPP/GPR/PPR	PU/PP/EK	NAZIV	SPREJETI PRORAČUN 2006	VELJAVNI PRORAČUN 2006	REALIZIRANI PRORAČUN 2006 1-6/2006	IND	OCENA REALIZACIJE PRORAČUNA 2006	IND
1	2	3	4	5	6	7=6/5	8	9=8/5
6016		KRAJEVNA SKUPNOST ŠENTILJ	7.362	7.362	2.263	31	7.362	100
A		BILANCA ODHODKOV	7.362	7.362	2.263	31	7.362	100
02		Ekonomska in fiskalna administracija	10	10	2	25	10	100
0202		Urejanje na področju fiskalne politike	10	10	2	25	10	100
02029001		Urejanje na področju fiskalne politike	10	10	2	25	10	100
601602001		Stroški plačilnega prometa	10	10	2	25	10	100
4029		Drugi operativni odhodki	10	10	2	25	10	100
06		Lokalna samouprava	1.804	1.854	1.275	69	1.854	100
0602		Sofinanciranje dejavnosti občin, ožjih delov občin in zvez občin	1.804	1.854	1.275	69	1.854	100
06029001		Delovanje ožjih delov občin	1.804	1.854	1.275	69	1.854	100
601606001		Materialni stroški	1.804	1.854	1.275	69	1.854	100
4020		Pisarniški in splošni material in storitve	804	804	454	56	804	100
4021		Posebni materiali in storitve	0	0	0	-	0	-
4022		Energija, voda, komunalne storitve in komunikacije	0	1.000	784	78	1.000	100
4024		Izdatki za službena potovanja	1.000	0	0	-	0	-
4025		Tekoče vzdrževanje	0	20	16	78	20	100
4202		Nakup opreme	0	30	22	72	30	100
13		Promet, prometna infrastruktura in komunikacije	2.446	2.396	197	8	2.396	100
1302		Cestni promet in infrastruktura	2.446	2.396	197	8	2.396	100
13029001		Upravljanje in tekoče vzdrževanje občinskih cest	2.446	2.396	197	8	2.396	100
601613001		Vzdrževanje cest	2.446	2.396	197	8	2.396	100
4025		Tekoče vzdrževanje	2.446	2.396	197	8	2.396	100
15		Varovanje okolja in naravne dediščine	450	450	44	10	450	100
1502		Zmanjševanje onesnaženja, kontrola in nadzor	450	450	44	10	450	100
15029001		Zbiranje in ravnanje z odpadki	450	450	44	10	450	100
601615001		Vzdrževanje javne snage	450	450	44	10	450	100
4020		Pisarniški in splošni material in storitve	0	0	0	-	0	-
4022		Energija, voda, komunalne storitve in komunikacije	450	450	44	10	450	100
16		Prostorsko planiranje in stanovanjsko komunalna dejavnost	2.652	2.652	744	28	2.652	100
1603		Komunalna dejavnost	2.652	2.652	744	28	2.652	100
16039002		Urejanje pokopališč in pogrebna dejavnost	2.652	2.652	744	28	2.652	100
601616001		Pokopališka dejavnost	926	926	744	80	926	100
4022		Energija, voda, komunalne storitve in komunikacije	300	380	377	99	380	100
4025		Tekoče vzdrževanje	626	546	367	67	546	100

V TISOČ SIT

PPP/GPR/PPR	PU/PP/EK	NAZIV	SPREJETI PRORAČUN 2006	VELJAVNI PRORAČUN 2006	REALIZIRANI PRORAČUN 2006 1-6/2006	IND	OCENA REALIZACIJE PRORAČUNA 2006	IND
1	2	3	4	5	6	7=6/5	8	9=8/5
		601616002 Naložbe v pokopališko infrastrukturo	1.726	1.726	0	0	1.726	100
	4204	Novogradnje, rekonstrukcije in adaptacije	0	0	0	-	0	-
	4205	Investicijsko vzdrževanje in obnove	1.726	1.726	0	0	1.726	100
	4208	Studije o izvedljivosti projektov, projektna dokumentacija, nadzor in investicijski inženiring	0	0	0	-	0	-

V TISOČ SIT

PPP/GPR/PPR	PU/PP/EK	NAZIV	SPREJETI PRORAČUN 2006	VELJAVNI PRORAČUN 2006	REALIZIRANI PRORAČUN 2006 1-6/2006	IND	OCENA REALIZACIJE PRORAČUNA 2006	IND
1	2	3	4	5	6	7=6/5	8	9=8/5
		6017 KRAJEVNA SKUPNOST ŠKALE	7.783	7.783	5.616	72	7.783	100
	A	BILANCA ODHODKOV	7.783	7.783	5.616	72	7.783	100
02		Ekonomska in fiskalna administracija	200	20	2	11	20	100
0202		Urejanje na področju fiskalne politike	200	20	2	11	20	100
02029001		Urejanje na področju fiskalne politike	200	20	2	11	20	100
	601702001	Stroški plačilnega prometa	200	20	2	11	20	100
	4029	Drugi operativni odhodki	200	20	2	11	20	100
06		Lokalna samouprava	2.350	2.230	1.406	63	2.230	100
0602		Sofinanciranje dejavnosti občin, ožjih delov občin in zvez občin	1.950	1.800	1.113	62	1.800	100
06029001		Delovanje ožjih delov občin	1.950	1.800	1.113	62	1.800	100
	601706001	Materialni stroški	1.800	1.800	1.113	62	1.800	100
	4020	Pisarniški in splošni material in storitve	450	450	373	83	450	100
	4021	Posebni materiali in storitve	0	0	0	-	0	-
	4022	Energija, voda, komunalne storitve in komunikacije	1.350	1.350	740	55	1.350	100
	4024	Izdatki za službena potovanja	0	0	0	-	0	-
	601706002	Enkratne nagrade	150	0	0	-	0	-
	4029	Drugi operativni odhodki	150	0	0	-	0	-
0603		Dejavnost občinske uprave	400	430	293	68	430	100
06039002		Administracija občinske uprave	400	430	293	68	430	100
	601706003	Vzdrževanje opreme in prostorov	400	430	293	68	430	100
	4020	Pisarniški in splošni material in storitve	0	30	21	69	30	100
	4025	Tekoče vzdrževanje	400	400	272	68	400	100
	4026	Poslovne najemnine in zakupnine	0	0	0	-	0	-
07		Obramba in ukrepi ob izrednih dogodkih	250	250	140	56	250	100
0703		Civilna zaščita in protipožarna varnost	250	250	140	56	250	100
07039002		Protipožarna varnost	250	250	140	56	250	100
	601707001	Pomoči in dotacije	250	250	140	56	250	100
	4119	Drugi transferi posameznikom	0	100	100	100	100	100
	4120	Tekoči transferi neprofitnim organizacijam in ustanovam	250	150	40	27	150	100
	4133	Tekoči transferi v javne zavode	0	0	0	-	0	-
13		Promet, prometna infrastruktura in komunikacije	4.333	4.583	3.664	80	4.583	100
1302		Cestni promet in infrastruktura	4.333	4.583	3.664	80	4.583	100
13029001		Upravljanje in tekoče vzdrževanje občinskih cest	1.333	1.613	1.611	100	1.613	100
	601713001	Vzdrževanje cest	1.333	1.613	1.611	100	1.613	100
	4025	Tekoče vzdrževanje	1.333	1.613	1.611	100	1.613	100

V TISOČ SIT

PPP/GPR/PPR	PU/PP/EK	NAZIV	SPREJETI PRORAČUN 2006	VELJAVNI PRORAČUN 2006	REALIZIRANI PRORAČUN 2006 1-6/2006	IND	OCENA REALIZACIJE PRORAČUNA 2006	IND
1	2	3	4	5	6	7=6/5	8	9=8/5
13029002		Investicijsko vzdrževanje in gradnja občinskih cest	3.000	2.970	2.053	69	2.970	100
	601713002	Naložbe v cestno infrastrukturo	3.000	2.970	2.053	69	2.970	100
	4204	Novogradnje, rekonstrukcije in adaptacije	3.000	2.970	2.053	69	2.970	100
	4205	Investicijsko vzdrževanje in obnove	0	0	0	-	0	-
	4208	Študije o izvedljivosti projektov, projektna dokumentacija, nadzor in investicijski inženiring	0	0	0	-	0	-
15		Varovanje okolja in naravne dediščine	400	400	164	41	400	100
1502		Zmanjševanje onesnaženja, kontrola in nadzor	400	400	164	41	400	100
15029001		Zbiranje in ravnanje z odpadki	400	400	164	41	400	100
	601715001	Vzdrževanje javne snage	400	400	164	41	400	100
	4020	Pisarniški in splošni material in storitve	0	0	0	-	0	-
	4022	Energija, voda, komunalne storitve in komunikacije	400	400	164	41	400	100
18		Kultura, šport in nevladne organizacije	250	300	240	80	300	100
1803		Programi v kulturi	50	100	100	100	100	100
18039002		Umetniški programi	50	100	100	100	100	100
	601718001	Pomoči in dotacije	50	100	100	100	100	100
	4120	Tekoči transferi neprofitnim organizacijam in ustanovam	50	100	100	100	100	100
	4133	Tekoči transferi v javne zavode	0	0	0	-	0	-
1804		Podpora posebnim skupinam	100	100	100	100	100	100
18049001		Programi veteranskih organizacij	50	50	50	100	50	100
	601718004	Pomoči in dotacije	50	50	50	100	50	100
	4120	Tekoči transferi neprofitnim organizacijam in ustanovam	50	50	50	100	50	100
18049004		Programi drugih posebnih skupin	50	50	50	100	50	100
	601718005	Pomoči in dotacije	50	50	50	100	50	100
	4120	Tekoči transferi neprofitnim organizacijam in ustanovam	50	50	50	100	50	100
1805		Šport in prostčasne aktivnosti	100	100	40	40	100	100
18059001		Programi športa	50	50	0	0	50	100
	601718002	Pomoči in dotacije	50	50	0	0	50	100
	4120	Tekoči transferi neprofitnim organizacijam in ustanovam	50	50	0	0	50	100
	4133	Tekoči transferi v javne zavode	0	0	0	-	0	-
18059002		Programi za mladino	50	50	40	80	50	100
	601718003	Pomoči in dotacije	50	50	40	80	50	100
	4120	Tekoči transferi neprofitnim organizacijam in ustanovam	50	50	40	80	50	100
	4133	Tekoči transferi v javne zavode	0	0	0	-	0	-

V TISOČ SIT

PPP/GPR/PPR	PU/PP/EK	NAZIV	SPREJETI PRORAČUN 2006	VELJAVNI PRORAČUN 2006	REALIZIRANI PRORAČUN 2006 1-6/2006	IND	OCENA REALIZACIJE PRORAČUNA 2006	IND
1	2	3	4	5	6	7=6/5	8	9=8/5
6018		KRAJEVNA SKUPNOST ŠMARTNO	1.361	1.361	933	69	1.516	111
A		BILANCA ODHODKOV	1.361	1.361	933	69	1.516	111
02		Ekonomska in fiskalna administracija	10	10	1	14	10	100
0202		Urejanje na področju fiskalne politike	10	10	1	14	10	100
02029001		Urejanje na področju fiskalne politike	10	10	1	14	10	100
	601802001	Stroški plačilnega prometa	10	10	1	14	10	100
	4029	Drugi operativni odhodki	10	10	1	14	10	100
06		Lokalna samouprava	1.251	1.251	906	72	1.331	106
0602		Sofinanciranje dejavnosti občin, ožjih delov občin in zvez občin	1.141	1.141	811	71	1.221	107
06029001		Delovanje ožjih delov občin	1.141	1.141	811	71	1.221	107
	601806001	Materialni stroški	971	971	671	69	1.051	108
	4020	Pisarniški in splošni material in storitve	701	701	513	73	781	111
	4021	Posebni materiali in storitve	0	0	0	-	0	-
	4022	Energija, voda, komunalne storitve in komunikacije	270	270	157	58	270	100
	4024	Izdatki za službena potovanja	0	0	0	-	0	-
	601806002	Enkratne nagrade	170	170	141	83	170	100
	4029	Drugi operativni odhodki	170	170	141	83	170	100
0603		Dejavnost občinske uprave	110	110	95	86	110	100
06039002		Administracija občinske uprave	110	110	95	86	110	100
	601806003	Vzdrževanje opreme in prostorov	100	100	95	95	100	100
	4025	Tekoče vzdrževanje	100	100	95	95	100	100
	4026	Poslovne najemnine in zakupnine	0	0	0	-	0	-
	601806004	Naložbe v opremo in ureditev prostorov	10	10	0	0	10	100
	4202	Nakup opreme	0	0	0	-	0	-
	4203	Nakup drugih osnovnih sredstev	10	10	0	0	10	100
	4204	Novogradnje, rekonstrukcije in adaptacije	0	0	0	-	0	-
	4205	Investicijsko vzdrževanje in obnove	0	0	0	-	0	-
	4208	Študije o izvedljivosti projektov, projektna dokumentacija, nadzor in investicijski inženiring	0	0	0	-	0	-
07		Obramba in ukrepi ob izrednih dogodkih	50	35	0	0	50	143
0703		Civilna zaščita in protipožarna varnost	50	35	0	0	50	143
07039002		Protipožarna varnost	50	35	0	0	50	143
	601807001	Pomoči in dotacije	50	35	0	0	50	143
	4120	Tekoči transferi neprofitnim organizacijam in ustanovam	50	35	0	0	50	143
	4133	Tekoči transferi v javne zavode	0	0	0	-	0	-
18		Kultura, šport in nevladne organizacije	50	65	25	38	125	192
1803		Programi v kulturi	10	10	0	0	10	100

V TISOČ SIT

PPP/GPR/PPR	PU/PP/EK	NAZIV	SPREJETI PRORAČUN 2006	VELJAVNI PRORAČUN 2006	REALIZIRANI PRORAČUN 2006 1-6/2006	IND	OCENA REALIZACIJE PRORAČUNA 2006	IND
1	2	3	4	5	6	7=6/5	8	9=8/5
18039002		Umetniški programi	10	10	0	0	10	100
	601818001	Pomoči in dotacije	10	10	0	0	10	100
	4120	Tekoči transferi neprofitnim organizacijam in ustanovam	10	10	0	0	10	100
	4133	Tekoči transferi v javne zavode	0	0	0	-	0	-
1804		Podpora posebnim skupinam	20	35	25	71	95	271
18049001		Programi veteranskih organizacij	10	10	0	0	20	200
	601818004	Pomoči in dotacije	10	10	0	0	20	200
	4120	Tekoči transferi neprofitnim organizacijam in ustanovam	10	10	0	0	20	200
18049004		Programi drugih posebnih skupin	10	25	25	100	75	300
	601818005	Pomoči in dotacije	10	25	25	100	75	300
	4120	Tekoči transferi neprofitnim organizacijam in ustanovam	10	25	25	100	75	300
1805		Šport in prostočasne aktivnosti	20	20	0	0	20	100
18059001		Programi športa	10	10	0	0	10	100
	601818002	Pomoči in dotacije	10	10	0	0	10	100
	4120	Tekoči transferi neprofitnim organizacijam in ustanovam	10	10	0	0	10	100
	4133	Tekoči transferi v javne zavode	0	0	0	-	0	-
18059002		Programi za mladino	10	10	0	0	10	100
	601818003	Pomoči in dotacije	10	10	0	0	10	100
	4120	Tekoči transferi neprofitnim organizacijam in ustanovam	10	10	0	0	10	100
	4133	Tekoči transferi v javne zavode	0	0	0	-	0	-

V TISOČ SIT

PPP/GPR/PPR	PU/PP/EK	NAZIV	SPREJETI PRORAČUN 2006	VELJAVNI PRORAČUN 2006	REALIZIRANI PRORAČUN 2006 1-6/2006	IND	OCENA REALIZACIJE PRORAČUNA 2006	IND
1	2	3	4	5	6	7=6/5	8	9=8/5
6019		KRAJEVNA SKUPNOST VINSKA GORA	8.928	8.928	3.511	39	8.928	100
A		BILANCA ODHODKOV	8.928	8.928	3.511	39	8.928	100
02		Ekonomska in fiskalna administracija	10	10	3	27	10	100
0202		Urejanje na področju fiskalne politike	10	10	3	27	10	100
02029001		Urejanje na področju fiskalne politike	10	10	3	27	10	100
	601902001	Stroški plačilnega prometa	10	10	3	27	10	100
	4029	Drugi operativni odhodki	10	10	3	27	10	100
06		Lokalna samouprava	3.790	3.790	2.653	70	3.790	100
0602		Sofinanciranje dejavnosti občin, ožjih delov občin in zvez občin	2.790	2.790	2.487	89	2.790	100
06029001		Delovanje ožjih delov občin	2.790	2.790	2.487	89	2.790	100
	601906001	Materialni stroški	2.790	2.790	2.487	89	2.790	100
	4020	Pisarniški in splošni material in storitve	1.890	1.090	817	75	1.090	100
	4021	Posebni materiali in storitve	0	0	0	-	0	-
	4022	Energija, voda, komunalne storitve in komunikacije	900	1.700	1.670	98	1.700	100
	4024	Izdatki za službena potovanja	0	0	0	-	0	-
	4119	Drugi transferi posameznikom	0	0	0	-	0	-
0603		Dejavnost občinske uprave	1.000	1.000	166	17	1.000	100
06039002		Administracija občinske uprave	1.000	1.000	166	17	1.000	100
	601906002	Vzdrževanje opreme in prostorov	1.000	1.000	166	17	1.000	100
	4022	Energija, voda, komunalne storitve in komunikacije	0	20	17	83	20	100
	4025	Tekoče vzdrževanje	1.000	980	149	15	980	100
	4026	Poslovne najemnine in zakupnine	0	0	0	-	0	-
13		Promet, prometna infrastruktura in komunikacije	2.340	2.340	547	23	2.340	100
1302		Cestni promet in infrastruktura	2.340	2.340	547	23	2.340	100
13029001		Upravljanje in tekoče vzdrževanje občinskih cest	2.340	2.340	547	23	2.340	100
	601913001	Vzdrževanje cest	2.340	2.340	547	23	2.340	100
	4025	Tekoče vzdrževanje	2.340	2.340	547	23	2.340	100
15		Varovanje okolja in naravne dediščine	700	700	0	0	700	100
1502		Zmanjševanje onesnaženja, kontrola in nadzor	700	700	0	0	700	100
15029001		Zbiranje in ravnanje z odpadki	700	700	0	0	700	100
	601915001	Vzdrževanje javne snage	700	700	0	0	700	100
	4020	Pisarniški in splošni material in storitve	0	0	0	-	0	-
	4022	Energija, voda, komunalne storitve in komunikacije	700	700	0	0	700	100
16		Prostorsko planiranje in stanovanjsko komunalna dejavnost	2.088	2.088	308	15	2.088	100

V TISOČ SIT

PPP/GPR/PPR	PU/PP/EK	NAZIV	SPREJETI PRORAČUN 2006	VELJAVNI PRORAČUN 2006	REALIZIRANI PRORAČUN 2006 1-6/2006	IND	OCENA REALIZACIJE PRORAČUNA 2006	IND
1	2	3	4	5	6	7=6/5	8	9=8/5
1603		Komunalna dejavnost	2.088	2.088	308	15	2.088	100
16039002		Urejanje pokopališč in pogrebna dejavnost	2.088	2.088	308	15	2.088	100
	601916001	Pokopališka dejavnost	1.044	1.044	308	30	1.044	100
	4022	Energija, voda, komunalne storitve in komunikacije	0	310	308	99	310	100
	4025	Tekoče vzdrževanje	1.044	734	0	0	734	100
	601916002	Naložbe v pokopališko infrastrukturo	1.044	1.044	0	0	1.044	100
	4204	Novogradnje, rekonstrukcije in adaptacije	0	0	0	-	0	-
	4205	Investicijsko vzdrževanje in obnove	1.044	1.044	0	0	1.044	100
	4208	Študije o izvedljivosti projektov, projektna dokumentacija, nadzor in investicijski inženiring	0	0	0	-	0	-

POROČILO
O IZVRŠEVANJU PRORAČUNA MESTNE OBČINE VELENJE
V 1. POLLETJU 2006

1) PRIPRAVA PRORAČUNA

Proračun Mestne občine Velenje za leto 2006 je bil sprejet na 18. seji Sveta Mestne občine Velenje, dne 30.11.2004, in objavljen v Uradnem vestniku MOV, št. 20b/04 in 20-c/04.

Svet Mestne občine Velenje je sprejel dve spremembi in dopolnitvi odloka o proračunu, in sicer: na 26. seji, dne 20.12.2005 so bile v odlok vključene določbe o namenskih prejemkih in izdatkih proračuna ter določba o pooblastilu ožjim delom občine o sklepanju pravnih poslov (Uradni vestnik MOV, št. 21/05), na 27. seji, dne 21.2.2006 pa je bila v odlok vključena določba o pooblastilu županu za odpis dolga (Uradni vestnik MOV, št. 9/06).

Na 29. seji Sveta Mestne občine Velenje, dne 25.4.2006, je bil sprejet rebalans proračuna (Uradni vestnik MOV, št. 16/2006), ki je bil pripravljen na osnovi Zakona o financiranju občin (Uradni list RS, št. 80/94, 56/98 in 90/05; v nadaljevanju: ZFO), Zakona o javnih financah (Uradni list RS, št. 79/99 – 30/02; v nadaljevanju: ZJF), Izhodišč za pripravo proračunov občin, ki jih je pripravilo Ministrstvo za finance, št. 412-01-50/2005/1, 594/SSFLS z dne 29.7.2005, Proračunskega priročnika za pripravo proračunov občin za leto 2006, ki ga je pripravilo Ministrstvo za finance, št. 4101-1/2005/2, 891/SSFLS z dne 13.10.2005 ter navodila župana, št. 403-02-0003/2004-441 z dne 10.1.2006, predvsem z namenom, da se v proračun vključijo sredstva na računih proračuna po stanju na dan 31.12.2005 in nerealizirani namenski prihodki in odhodki iz leta 2005, ter da se prihodki in odhodki prilagodijo glede na realizacijo proračuna v letu 2005.

V bilanci prihodkov in odhodkov so bili načrtovani prihodki v višini 8.498.526 tisoč SIT, odhodki v višini 9.204.272 tisoč SIT ter proračunski primanjkljaj v višini 705.746 tisoč SIT; v računu finančnih terjatev in naložb so bila načrtovana vračila danih posojil (depozitov) in prodaja kapitalskih deležev v višini 27.730 tisoč SIT, dana posojila (depoziti) in povečanje kapitalskih deležev v višini 7.000 tisoč SIT ter razlika med danimi in prejetimi posojili (depoziti) in sprememba kapitalskih deležev v višini 20.730 tisoč SIT; v računu financiranja je bilo načrtovano zadolževanje v višini 319.000 tisoč SIT, odplačevanje dolgov v višini 32.652 tisoč SIT, neto zadolževanje v višini 286.348 tisoč SIT ter zmanjšanje sredstev na računih v višini 398.668 tisoč SIT. Stanje sredstev na računih na dan 31.12.2005 je bilo načrtovano v višini 461.646 tisoč SIT ter stanje sredstev na računih na dan 31.12.2006 v višini 62.978 tisoč SIT.

Pri pripravi rebalansa proračuna so bila upoštevana naslednja navodila:

- pri planiranju obveznosti v tuji valuti oz. planiranju sredstev z devizno klavzulo tečaj USD v višini 183,6 SIT ter tečaj EUR v višini 239,7 SIT;
- pri planiranju sredstev za plače zaposlenih, ki se jim sredstva za plače določajo v skladu z zakonom o sistemu plač v javnem sektorju se upoštevajo Navodila za načrtovanje sredstev za plače, prispevke in davek, ki jih je pripravilo Ministrstvo za finance;
- pri planiranju prispevkov iz bruto plač (prispevki delojemalcev) ter pri planiranju prispevkov na bruto plače (prispevki delodajalcev) se upoštevajo Navodila za načrtovanje sredstev za plače, prispevke in davek, ki jih je pripravilo Ministrstvo za finance;

- sredstva za delovno uspešnost se planirajo v višini 2% od bruto plač, obračunanih po zakonu o sistemu plač v javnem sektorju;

- pri planiranju drugih osebnih prejemkov in povračil stroškov v zvezi z delom, se upoštevajo naslednji zneski:

- regres za letni dopust v višini 149.473 SIT;
- sredstva za prevoz na delo se planirajo v višini dejanskih stroškov prevoza na delo;
- solidarnostna pomoč v višini 129.289 SIT;
- jubilejne nagrade: za 10 let v višini 64.645 SIT, za 20 let v višini 96.967 SIT, za 30 let v višini 129.289 SIT;
- regres za prehrano med delom za dneve prisotnosti na delu v višini 735 SIT/dan.

- restriktiven pristop pri planiranju zaposlovanja pri vseh proračunskih uporabnikih;

- povprečna letna rast cen (povprečje leta/povprečje leta) v višini 2,5%;

- pri planiranju izdatkov za blago in storitve, tekoče transfere (subvencije javnim podjetjem, finančnim institucijam, podjetjem in zasebnikom, transferi posameznikom in gospodinjstvom) in investicijske odhodke (sredstva za nakup in gradnjo osnovnih sredstev, rekonstrukcije, adaptacije in investicijsko vzdrževanje ter kapitalski transferi) se upošteva indeks rasti 102.

2) SESTAVA PRORAČUNA

Proračun sestavljajo splošni del, posebni del in načrt razvojnih programov.

Splošni del proračuna sestavljajo: 1) bilanca prihodkov in odhodkov, 2) račun finančnih terjatev in naložb ter 3) račun financiranja. V navedenih izkazih so izkazani prihodki oz. prejemki in odhodki oz. izdatki Mestne občine Velenje ter krajevnih skupnosti in mestnih četrti, ki so jim v skladu s Pravilnikom o enotnem kontnem načrtu za proračun, proračunske uporabnike in druge osebe javnega prava (Uradni list RS, št. 54/02 – 117/05) prirejeni ustrezni konti.

V bilanci prihodkov in odhodkov se izkazujejo:

1. prihodki, ki obsegajo:

- davčne prihodke, ki zajemajo tudi prispevke (skupina kontov 70);
- nedavčne prihodke (skupina kontov 71);
- kapitalske prihodke (skupina kontov 72);
- prejete donacije (skupina kontov 73) in
- transferne prihodke (skupina kontov 74);

2. odhodki, ki obsegajo:

- tekoče odhodke (skupina kontov 40);
- tekoče transfere (skupina kontov 41);
- investicijske odhodke (skupina kontov 42) in
- investicijske transfere (skupina kontov 43).

V računu finančnih terjatev in naložb se izkazujejo:

- prejemki od vrnjenih posojil in od prodaje kapitalskih vlog (skupina kontov 75) in
- izdatki za dana posojila in za nakup kapitalskih naložb (skupina kontov 44).

V računu financiranja se izkazujejo:

- zadolževanje (skupina kontov 50), ki je povezano s financiranjem presežkov odhodkov nad prihodki v bilanci prihodkov in odhodkov, presežkov izdatkov nad prejemki v računu finančnih terjatev in naložb ter s financiranjem odplačil dolgov v računu financiranja,
- odplačila posojil (skupina kontov 55) ter

- načrtovane spremembe denarnih sredstev na računih.

V posebnem delu proračuna so izkazani finančni načrti neposrednih uporabnikov, in sicer finančni načrt Mestne občine Velenje (posebej so izkazani tudi načrti mestnih četrti) ter finančni načrti krajevnih skupnosti. V finančnih načrtih tabela Prihodki – posebni del predstavlja pregled vseh prihodkov proračuna, povečanih za sredstva vrnjenih posojil in depozitov, sredstva od prodaje kapitalskih naložb ter sredstva dobljenih posojil. Prihodki oz. prejemki so razvrščeni po proračunskih postavkah in podpostavkah, ki so jim prirejeni ustrezni konti ekonomske klasifikacije.

Tabela Odhodki – posebni del predstavlja pregled vseh odhodkov proračuna, povečanih za dana posojila in sredstva za nakup kapitalskih naložb ter odplačil glavnin posojil. Odhodki oz. izdatki so razvrščeni po delovnih področjih posameznega neposrednega uporabnika na osnovi Pravilnika o programski klasifikaciji izdatkov občinskih proračunov (Uradni list RS, št. 57/05 in 88/05) v:

- področja proračunske porabe (21 področij - PPP),
- glavne programe (57 glavnih programov - GPR),
- podprograme (117 podprogramov - PPR),
- proračunske postavke (PP) in
- konte (EK).

Šifre področij porabe, glavnih programov in podprogramov so določene s pravilnikom o programski klasifikaciji. Šifra proračunske postavke je sestavljena iz 9 mest: prva štiri mesta označujejo šifro proračunskega uporabnika, drugi dve mesti označujeta šifro področja proračunske porabe, zadnja tri mesta označujejo zaporedno številko proračunske postavke.

V tabelah splošnega in posebnega dela proračuna so prikazani naslednji podatki:

- sprejeti proračun za leto 2006 (z rebalansom načrtovani prihodki in odhodki za leto 2006),
- veljavni proračun za leto 2006 (prerazporeditve odhodkov v letu 2006),
- realizirani proračun v obdobju od 1.1. do 30.6.2006,
- ocena realizacije proračuna za leto 2006,
- indeksi.

Podatki so konsolidirani, zaradi česar v finančnem načrtu Mestne občine Velenje niso izkazani podatki o tekočih in investicijskih transferih krajevnim skupnostim, v finančnih načrtih krajevnih skupnosti pa niso izkazani prihodki, ki jih le-te prejmejo iz proračuna. Sofinanciranje krajevnih skupnosti iz proračuna je na osnovi navodil Proračunskega priročnika za pripravo proračunov občin za leto 2006, ki ga je pripravilo Ministrstvo za finance, št. 4101-1/2005/2, 891/SSFLS z dne 13.10.2005, izkazano na kontih bilance stanja Mestne občine Velenje.

3) IZVRŠEVANJE PRORAČUNA

Vključevanje novih obveznosti v proračun

V proračun je bila na osnovi sklepa sodišča vključena obveznost plačila v višini 114 tisoč SIT. Sredstva so bila zagotovljena s prerazporeditvijo sredstev iz splošne proračunske rezervacije na postavko 400104008 Odškodnine.

Prenos namenskih sredstev iz proračuna preteklega leta

Stanje sredstev na računih proračuna Mestne občine Velenje na dan 31.12.2005 je znašalo 461.646 tisoč SIT, in sicer:

- Mestna občina Velenje..... 405.269 tisoč
(od tega Mestna četrt Velenje – Levi breg – vzhod 492 tisoč SIT, Mestna četrt Velenje – Levi breg – zahod 641 tisoč SIT, Mestna četrt Velenje – Desni breg 5.468 tisoč SIT; prejemki proračunskega sklada za

izvajanje mednarodnega projekta Phare CBC SLO/A 307 tisoč SIT, prejemki za investicijska vlaganja v objekte vodooskrbe 24.842 tisoč SIT, okoljska dajatev za onesnaževanje okolja zaradi odlaganja odpadkov 24.613 tisoč SIT, prejemki za izgradnjo CCN Šaleške doline II. faza 19.633 tisoč SIT, prejemki sofinanciranja Fundacije za šport za dograditev in posodobitev zimskega bazena 5.557 tisoč SIT, prejemki za izvedbo projekta Phare – Poslovna cona Gorenje v višini 54.058 tisoč SIT, sredstva proračunske rezerve v višini 1.680 tisoč SIT; proračunska sklada za gospodarjenje s sredstvi za stanovanjsko izgradnjo in za izvajanje investicije »prizidek k CVIU za VDC« sta bila financirana iz proračuna);

- Krajevna skupnost Bevče.....	589 tisoč SIT
- Krajevna skupnost Cirkovce	764 tisoč SIT
- Krajevna skupnost Gorica	541 tisoč SIT
- Krajevna skupnost Kavče	511 tisoč SIT
- Krajevna skupnost Konovo.....	640 tisoč SIT
- Krajevna skupnost Paka	5.016 tisoč SIT
- Krajevna skupnost Pesje	17.417 tisoč SIT
- Krajevna skupnost Plešivec	3.849 tisoč SIT
- Krajevna skupnost Podkraj	50 tisoč SIT
- Krajevna skupnost Stara vas	6.004 tisoč SIT
- Krajevna skupnost Staro Velenje	784 tisoč SIT
- Krajevna skupnost Šalek	9.359 tisoč SIT
- Krajevna skupnost Šentilj	51 tisoč SIT
- Krajevna skupnost Škale	9.538 tisoč SIT
- Krajevna skupnost Šmartno	350 tisoč SIT
- Krajevna skupnost Vinska Gora	913 tisoč SIT.

Stanje sredstev je bilo vključeno v proračun z rebalansom proračuna, in sicer v višini 397.876 tisoč SIT v finančni načrt Mestne občine Velenje in v višini 792 tisoč SIT v finančne načrte krajevnih skupnosti. Sredstva v višini 62.978 tisoč SIT so ostala nerazporejena.

Plačilo neporavnanih obveznosti iz preteklih let

V 1. polletju tega leta so bile poravnane zapadle obveznosti iz preteklih let v višini 79.983 tisoč SIT, in sicer na naslednjih postavkah:

- 100008001 Svet za preventivo in vzgojo v cestnem prometu	40 tisoč SIT
- 400104006 Ureditev in vzdrževanje drugih poslovnih prostorov	2.711 tisoč SIT
- 400106002 Pisarniški in splošni material in storitve, poštne storitve	30 tisoč SIT
- 400106008 Posebni material in storitve	70 tisoč SIT
- 400106009 Prevozni stroški in storitve	153 tisoč SIT
- 400213007 Vzdrževanje mestnih ulic in ostalih javnih površin	60 tisoč SIT
- 400223011 Elementar – KS Paka – plaz Ladanjšek	3.112 tisoč SIT
- 400318021 Mestna Knjižnica	39.943 tisoč SIT
- 400318049 Veseli december	2.252 tisoč SIT
- 400318057 Pikin festival	1.762 tisoč SIT
- 400319015 Tekmovanja, projekti, publikacije, jubileji	208 tisoč SIT
- 400319021 Društva, klubi, fundacije, raziskovalno delo	170 tisoč SIT
- 400319025 Vzdrževanje objektov – OŠ Livada	23.557 tisoč SIT
- 400319045 Vzdrževanje objektov – Dijaški dom	3.257 tisoč SIT
- 400319054 Prevozi učencev	11 tisoč SIT
- 400506003 Materialni stroški - TIC/PC	14 tisoč SIT
- 400616001 Tekoče vzdrževanje stanovanj in poslovnih prostorov	244 tisoč SIT
- 400616007 Investicijsko vzdrževanje in obnove	1.294 tisoč SIT
- 400616011 Stroški upravljanja	633 tisoč SIT
- 400616012 Drugi odhodki	315 tisoč SIT
- 400620001 Subvencije stanarin	36 tisoč SIT
- 600106001 Materialni stroški	70 tisoč SIT
- 600306001 Materialni stroški	11 tisoč SIT

- 600318004 Pomoči in dotacije30 tisoč SIT.

Prerazporejanje proračunskih sredstev

Na osnovi 6. člena Odloka o proračunu Mestne občine Velenje za leto 2006 (Uradni vestnik MOV, št. 20b/04, 21/05, 9/06 in 16/2006; v nadaljevanju: odlok o proračunu) ter Navodila o prerazporejanju proračunskih sredstev in odpiranju novih proračunskih postavk in kontov, št. 403-05-0001/2003-441 z dne 13.6.2003 so bile pri izvrševanju proračuna opravljene prerazporeditve sredstev po posameznih postavkah. Prerazporeditve so bile opravljene med konti postavk zaradi pravilnega evidentiranja odhodkov po ekonomski klasifikaciji in med posameznimi postavkami in programi zaradi zagotovitve dodatnih sredstev za izvajanje posameznih programov in projektov ter pravilnega evidentiranja odhodkov po programski klasifikaciji – obrazložitve le-teh so navedene v obrazložitvi posebnega dela odhodkov proračuna. Prerazporeditve sredstev predstavljajo zneske veljavnega proračuna.

Sprememba neposrednih uporabnikov med letom

Sprememb neposrednih uporabnikov med letom ni bilo. Na osnovi Odloka o spremembah in dopolnitvah Odloka o organizaciji in delovnem področju občinske uprave Mestne občine Velenje (Uradni vestnik MOV, št. 21/2005) je od 1.2.2006 v okviru Urada za negospodarske javne službe kot posebna služba Mestne občine Velenje organizirana Galerija Velenje, ki je bila vključena v proračun Mestne občine Velenje kot proračunski uporabnik 4010 z rebalansom proračuna.

Zadolževanje proračuna, izdana in unovčena poročta ter izterjani regresni zahtevki iz naslova poroštev

Sredstva proračuna so se na osnovi 5. člena odloka o proračunu delila v skladu z dinamiko prihodkov, in sicer na osnovi določanja obsega izdatkov za določeno obdobje, tj. kvot porabe proračunskih sredstev, ki so bile pripravljene glede na ocenjene prihodke.

Zaradi rednega izpolnjevanja obveznosti je bilo pri izvrševanju proračuna v prvem polletju tega leta na osnovi 13. člena odloka o proračunu najeto in vrnjeno kratkoročno likvidnostno posojilo v višini 20.000 tisoč SIT.

Na osnovi 12. člena odloka o proračunu je Mestna občina Velenje izdala poročto za zadolžitev Komunalnega podjetja Velenje za izvedbo investicije v centralno čistilno napravo v višini 165.000 tisoč SIT.

Unovčenj in izterjav regresnih zahtevkov iz naslova poroštev v 1. polletju tega leta ni bilo.

Uporaba sredstev proračunske rezerve

Sredstva proračunske rezerve so bila na osnovi 3. člena odloka o proračunu uporabljena v višini 3.831 tisoč SIT, in sicer za sanacijo posledic požarov ter izvajanje ukrepov proti širjenju ptičje gripe.

Predlog potrebnih ukrepov

Na osnovi ocene realizacije predvidevamo da bodo v 2. polletju tega leta pri izvrševanju proračuna v skladu s 6. členom odloka o proračunu uporabljeni ukrepi prerazporejanja proračunskih sredstev ter v skladu s 5. a členom odloka o proračunu ukrepi vključevanja namenskih prejemkov in izdatkov v proračun, medtem ko drugih ukrepov ne predvidevamo.

4) OCENA REALIZACIJE PRORAČUNA ZA LETO 2006

Ocena realizacije prihodkov in drugih prejemkov proračuna v letu 2006 znaša 8.851.776 tisoč SIT, kar je 4.019 tisoč SIT več od načrtovane ter ocena realizacije odhodkov in drugih izdatkov 9.247.905 tisoč SIT, kar je 1.481 tisoč SIT več od načrtovane.

Ocenjen presežek odhodkov ter drugih izdatkov nad prihodki ter drugimi prejemki proračuna v letu 2006 znaša 396.129 tisoč SIT, kar skupaj z realiziranim presežkom v letu 2005 v višini 459.279 tisoč SIT predstavlja 63.150 tisoč SIT ocenjenih sredstev na računih proračuna ob koncu leta 2006, in sicer 5.853 tisoč SIT na računu Mestne občine Velenje ter 57.297 tisoč SIT na računih krajevnih skupnosti.

5) OBRAZLOŽITEV REALIZACIJE SPLOŠNEGA DELA PRORAČUNA

BILANCA PRIHODKOV IN ODHODKOV

I. PRIHODKI PRORAČUNA

Prihodki proračuna, izkazani v bilanci prihodkov in odhodkov, so bili realizirani v višini 3.404.213 tisoč SIT, oz. 40% načrtovanih.

Ocena realizacije prihodkov znaša 8.504.716 tisoč SIT, kar je 0,04% več od načrtovane. Ocena realizacije je pripravljena na osnovi realizacije prihodkov v 1. polovici tega leta ter dinamike prihodkov v preteklih letih.

Davčni prihodki so bili realizirani v višini 2.229.888 tisoč SIT, kar je 51% načrtovanih, od tega znaša realizacija: **dohodnine** 1.442.647 tisoč SIT - 53% načrtovane, **davkov na nepremičnine** (nadomestilo za uporabo stavbnega zemljišča, davek na premoženje) 485.225 tisoč SIT - 51% načrtovane, **davkov na premičnine** 11 tisoč SIT – prihodek ni bil načrtovan, **davkov na dediščine in darila** 2.170 tisoč SIT - 70% načrtovane, **davkov na promet nepremičnin in finančno premoženje** (davek na promet nepremičnin) 77.523 tisoč SIT - 52% načrtovanih, **davkov na posebne storitve** (davek na dobitke od iger na srečo) 10.420 tisoč SIT - 79% načrtovane, in **drugih davkov na uporabo blaga in storitev** (turistična taksa, pristojbine za vzdrževanje gozdnih cest, ekološka taksa, prispevki za investicijska vlaganja v objekte vodooskrbe ter objekte odvajanja in čiščenja voda, taksa za obremenjevanje vode, taksa za obremenjevanje okolja, prihodki od komunalnih taks) 211.892 tisoč SIT - 41% načrtovane. Na nižjo realizacijo drugih davkov na uporabo blaga in storitev vpliva nižja realizacija prihodkov za financiranje naložb v objekte odvajanja in čiščenja odpadnih in padavinskih voda ter odlaganja odpadkov.

Ocena realizacije davčnih prihodkov za leto 2006 znaša 4.360.798 tisoč SIT, kar je 1% več od načrtovane.

Nedavčni prihodki so bili realizirani v višini 578.597 tisoč SIT, kar je 33% načrtovanih, od tega znaša realizacija: **prihodkov od obresti** 10.083 tisoč SIT - 77% načrtovane, **prihodkov od premoženja** (prihodki od: danih koncesij, najemnin za zemljišča, poslovne in stanovanjske prostore, grobove ter magistralnega vodovoda, plakatiranja, služnostnih pravic) 153.819 tisoč SIT - 41% načrtovane, **upravnih taks in pristojbin** 6.602 tisoč SIT - 53% načrtovane, **denarnih kazni** (denarne kazni in nadomestilo za degradacijo in uzurpacijo prostora) 8.995 tisoč SIT - 74% načrtovane, **prihodkov od prodaje blaga in storitev** (prihodki od parkirnin, od prodaje: uradnega vestnika, promocijskih izdelkov TIC, razpisne dokumentacije, letovanja, seminarjev, predstav in reklam Pikinega festivala, zgibank za boj proti drogi LAS, storitev medobčinskega inšpektorata in EU projektov) 18.019 tisoč SIT - 46% načrtovane ter **drugih nedavčnih prihodkov** (prihodki od refundacij plač, oskrbnin in odvoza zapuščenih vozil, odškodnin, sofinanciranj programov in projektov ter prihodki od komunalnih prispevkov) 381.080 tisoč SIT – 29% načrtovane. Realizacija drugih nedavčnih prihodkov je odvisna predvsem od sofinanciranja izgradnje CCN Šaleške doline, financiranja investicij v objekte vodooskrbe in objekte odvajanja in čiščenja voda ter od realizacije programa stavbnih zemljišč.

Ocena realizacije nedavčnih prihodkov za leto 2006 znaša 1.758.033 tisoč SIT, kar je 1% manj od načrtovane.

Kapitalski prihodki so bili realizirani v višini 87.996 tisoč SIT, kar je 12% načrtovanih, od tega znaša realizacija prihodkov od **prodaje zgradb in prostorov** (prodaja poslovnih in stanovanjskih prostorov) 57.975 tisoč SIT - 49% načrtovane, **prodaje prevoznih sredstev** 254 tisoč SIT – prihodek ni bil načrtovan, ter **prihodkov od prodaje zemljišč** 29.766 tisoč SIT - 5% načrtovane. Realizacija kapitalskih prihodkov je odvisna predvsem od realizacije programa stavbnih zemljišč.

Ocena realizacije kapitalskih prihodkov znaša 716.985 tisoč SIT, kar je približno enako načrtovani.

Prejete donacije so bile realizirane v višini 2.028 tisoč SIT, kar je 14% načrtovanih. Med donacije so vključeni prihodki od donacij iz domačih virov za tekočo porabo in investicije (sofinanciranje programov Pikinega festivala, projekta Inteligentna energija za Evropo ter programov KS in MČ).

Ocena realizacije prihodkov od donacij znaša 15.275 tisoč SIT, kar je 4% več od načrtovane.

Transforni prihodki so bili realizirani v višini 505.705 tisoč SIT, kar je 31% načrtovanih. Med transferne prihodke so vključena prejeta sredstva iz državnega proračuna (prihodki iz naslova sofinanciranj ministrstev za investicije oz. izvajanje dogovorjenih programov), prejeta sredstva iz proračunov lokalnih skupnosti (prihodki iz naslova sofinanciranj občin za dogovorjene skupne programe in projekte) ter prejeta sredstva iz državnega proračuna iz sredstev proračuna EU. Realizacija transfernih prihodkov je odvisna predvsem od sofinanciranja: izgradnje CČN Šaleške doline, investicij na področju kulture, športa in zdravstvenega varstva ter izvedbe EU projektov.

Ocena realizacije transfernih prihodkov znaša 1.653.625 tisoč SIT, kar je približno enako načrtovani.

II. ODHODKI PRORAČUNA

Odhodki proračuna, izkazani v bilanci odhodkov, so bili realizirani v višini 3.066.696 tisoč SIT, kar je 33% načrtovanih.

Ocena realizacije odhodkov znaša 9.208.253 SIT, kar je približno enako načrtovani. Ocena realizacije je pripravljena na osnovi realizacije odhodkov v 1. polovici tega leta in izvedenih prerazporeditev proračunskih sredstev.

Tekoči odhodki so bili realizirani v višini 556.774 tisoč SIT, kar je 48% načrtovanih, od tega znaša realizacija: **plač in drugih izdatkov zaposlenim** 222.481 tisoč SIT - 53% načrtovane, **prispevkov delodajalcev za socialno varnost** 35.060 tisoč SIT - 53% načrtovane, **izdatkov za blago in storitve** 287.229 tisoč SIT - 46% načrtovane ter **plačil obresti** 8.173 tisoč SIT - 45% načrtovane.

Sredstva proračunske rezerve so bila realizirana v višini 3.831 tisoč SIT (sanacija posledic požarov ter izvajanje ukrepov proti širjenju ptičje gripe), sredstva **splošne proračunske rezervacije** v višini 114 tisoč SIT so bila prerazporejena na proračunsko postavko 400104008 Odškodnine. Uporabljena so bila za nenačrtovano plačilo na osnovi pravnomočnega sklepa sodišča.

Ocena realizacije tekočih odhodkov znaša 1.160.925 tisoč SIT, kar je približno enako načrtovani.

Tekoči transferi so bili realizirani v višini 1.219.455 tisoč SIT, kar je 50% načrtovanih, od tega znaša realizacija: **subvencij** 924 tisoč SIT - 9% načrtovane, **transferov posameznikom in gospodinjstvom** 136.967 tisoč SIT - 53% načrtovane, **transferov neprofitnim organizacijam in ustanovam** 113.288 tisoč SIT - 50% načrtovane ter drugih **tekočih domačih transferov** 968.276 tisoč SIT - 49% načrtovane.

Tekoči transferi zajemajo plačila, za katera plačniki v povračilo ne dobijo materiala ali storitve. Uporaba sredstev mora biti prejemniku tekoče ali splošne narave in ne kapitalske.

Ocena realizacije tekočih transferov znaša 2.456.197 tisoč SIT, kar je približno enako načrtovani.

Investicijski odhodki so bili realizirani v višini 1.111.213 tisoč SIT, kar je 26% načrtovanih. Investicijski odhodki zajemajo plačila, namenjena pridobitvi ali nakupu opredmetenih in neopredmetenih sredstev, premoženja, opreme, napeljav in vozil, kot tudi plačila za načrte, novogradnje, investicijsko vzdrževanje in obnove zgradb in drugih pomembnih naprav.

Ocena realizacije investicijskih odhodkov znaša 4.298.633 SIT, kar je približno enako načrtovani.

Investicijski transferi so bili realizirani v višini 179.254 tisoč SIT, kar je 14% načrtovanih. Investicijski transferi zajemajo plačila, ki predstavljajo nepovratna sredstva in so namenjena plačilu investicijskih odhodkov prejemnikov sredstev, to je za nakup ali gradnjo osnovnih sredstev, nabavo opreme ali drugih opredmetenih in neopredmetenih osnovnih sredstev, za investicijsko vzdrževanje, obnove idr.

Ocena realizacije investicijskih transferov znaša 1.292.498 tisoč SIT, kar je enako načrtovani.

Podrobnejša obrazložitev realizacije proračunskih odhodkov je podana v obrazložitvi posebnega dela.

III. PRESEŽEK PRIHODKOV NAD ODHODKI (I. – II.)

V bilanci prihodkov in odhodkov je kot razlika med prihodki in odhodki realiziran presežek prihodkov nad odhodki v višini 337.517 tisoč SIT. V oceni realizacije je predviden presežek odhodkov nad prihodki v višini 703.537 tisoč SIT, ki se pokrije z ocenjenim presežkom prejemkov nad izdatki v računu finančnih terjatev in naložb, računu financiranja in s stanjem sredstev na računih proračuna na dan 31.12.2005.

RAČUN FINANČNIH TERJATEV IN NALOŽB

IV. PREJETA VRAČILA DANIH POSOJIL IN PRODAJA KAPITALSKIH DELEŽEV

Načrtovana vračila danih posojil (depozitov) in prodaja kapitalskih deležev so bila realizirana v višini 330 tisoč SIT in predstavljajo prodajo delnic MČ Levi breg – vzhod. Ocena realizacije vračil danih posojil (depozitov) in prodaje kapitalskih deležev znaša 28.060 tisoč SIT, kar je 1% več od načrtovane. V oceno realizacije je vključena prodaja delnic MČ Levi breg - vzhod v višini 330 tisoč SIT.

V. DANA POSOJILA IN POVEČANJE KAPITALSKIH DELEŽEV

Načrtovana vezava depozita za oblikovanje ponudbe kreditov za razvoj malega gospodarstva v višini 7.000 tisoč SIT v 1. polletju ni bila realizirana.

Ocena realizacije znaša 7.000 tisoč SIT, kar je enako načrtovani.

VI. PREJETA MINUS DANA POSOJILA IN SPREMEMBE KAPITALSKIH DELEŽEV (IV. – V.)

Kot razlika med prejemki in izdatki v računu finančnih terjatev in naložb je izkazan presežek v višini 330 tisoč SIT. Ocena realizacije presežka znaša 21.060 tisoč SIT.

RAČUN FINANCIRANJA

VII. ZADOLŽEVANJE PRORAČUNA

Načrtovano zadolževanje proračuna za nakup stanovanjskih enot v višini 319.000 tisoč SIT v 1. polletju ni bilo realizirano.

Ocena realizacije znaša 319.000 tisoč SIT, kar je enako načrtovani.

VIII. ODPLAČILA DOLGA

Odplačila glavnice posojil so bila realizirana v višini 14.453 tisoč SIT, kar je 44% načrtovanih. V 1. polletju so bile iz tega naslova poravnane vse obveznosti do republiškega stanovanjskega in ekološkega sklada.

Ocena realizacije znaša 32.652 tisoč SIT, kar je enako načrtovani.

IX. NETO ODPLAČILA DOLGA / NETO ZADOLŽEVANJE

Kot razlika med zadolževanjem in odplačili dolga je v računu financiranja izkazano neto odplačevanje dolgov v višini 14.453 tisoč SIT, medtem ko je v oceni realizacije predvideno neto zadolževanje v višini 286.348 tisoč SIT, kar je enako načrtovanemu.

X. POVEČANJE / ZMANJŠANJE SREDSTEV NA RAČUNIH

Presežek prihodkov nad odhodki v bilanci prihodkov in odhodkov v višini 337.517 tisoč SIT, presežek prejemkov nad izdatki v računu finančnih terjatev in naložb v višini 330 tisoč SIT ter neto odplačilo dolga v računu financiranja v višini 14.453 tisoč SIT, se v računu financiranja izkazujejo kot povečanje sredstev na računih v višini 323.395 tisoč SIT.

Stanje sredstev na računih proračuna Mestne občine Velenje na dan 30.6.2006 z upoštevanjem prenosa presežka iz leta 2005 v višini 459.279 tisoč SIT tako znaša 782.674 tisoč SIT, od tega na računu MOV 722.642 tisoč SIT ter na računih krajevnih skupnosti 60.031 tisoč SIT.

Z oceno realizacije proračuna je predvideno zmanjšanje sredstev na računih v višini 396.129 tisoč SIT, ki so po stanju na dan 31.12.2005 znašala 459.279 tisoč SIT. Ocena stanja sredstev na računih proračuna na dan 31.12.2006 tako znaša 63.150 tisoč SIT, od tega 5.853 tisoč SIT na računu Mestne občine Velenje ter 57.297 tisoč SIT na računih krajevnih skupnosti.

6) OBRAZLOŽITEV POSEBNEGA DELA PRORAČUNA

V posebnem delu proračuna na osnovi navodil Proračunskega priročnika za pripravo proračunov občin za leto 2006, ki ga je pripravilo Ministrstvo za finance, št. 4101-1/2005/2, 891/SSFLS z dne 13.10.2005, niso izkazani načrtovani in realizirani transferi za sofinanciranje delovanja in izvajanja programov krajevnih skupnosti iz proračuna, ampak so izkazani v bilanci stanja Mestne občine Velenje.

Z rebalansom proračuna so bili v finančnem načrtu odhodkov Mestne občine Velenje transferi krajevnim skupnostim v višini 33.671 tisoč SIT, ki so v poročilu konsolidirani, načrtovani na naslednjih postavkah:

- 100006002 Sredstva za krajevne in četrtne skupnosti	13.847 tisoč SIT
- 400213006 Redno vzdrževanje nekategoriziranih javnih poti	11.000 tisoč SIT
- 400215004 Sofinanciranje javne snage	3.500 tisoč SIT
- 400216022 Sofinanciranje urejanja pokopališč – KS Plešivec	744 tisoč SIT
- 400216023 Sofinanciranje urejanja pokopališč – KS Šentilj	1.850 tisoč SIT
- 400216024 Sofinanciranje urejanja pokopališč – KS Vinska Gora	2.088 tisoč SIT
- 400216025 Sofinanciranje urejanja pokopališč – KS Paka	318 tisoč SIT
- 400320018 Program za starostnike	324 tisoč SIT

Krajevne skupnosti so imele v rebalansu proračuna v finančnih načrtih prihodkov načrtovane transfere iz proračuna v višini 33.671 tisoč SIT, in sicer:

- KS Bevče	1.144 tisoč SIT
- KS Cirkovce	1.431 tisoč SIT
- KS Gorica	1.022 tisoč SIT
- KS Kavče	609 tisoč SIT
- KS Konovo	1.485 tisoč SIT
- KS Paka	3.230 tisoč SIT
- KS Pesje	1.201 tisoč SIT
- KS Plešivec	3.904 tisoč SIT
- KS Podkraj	823 tisoč SIT
- KS Stara vas	936 tisoč SIT

- KS Staro Velenje	945 tisoč SIT
- KS Šalek	1.093 tisoč SIT
- KS Šentilj	5.767 tisoč SIT
- KS Škale	2.809 tisoč SIT
- KS Šmartno	901 tisoč SIT
- KS Vinska Gora	6.371 tisoč SIT.

V 1. polletju tega leta so bila krajevnim skupnostim iz proračuna nakazana sredstva v višini 17.094 tisoč SIT, kar predstavlja 51% načrtovanih sredstev, in sicer:

- KS Bevče	566 tisoč SIT
- KS Cirkovce	769 tisoč SIT
- KS Gorica	585 tisoč SIT
- KS Kavče	288 tisoč SIT
- KS Konovo	682 tisoč SIT
- KS Paka	1.543 tisoč SIT
- KS Pesje	524 tisoč SIT
- KS Plešivec	4.291 tisoč SIT
- KS Podkraj	315 tisoč SIT
- KS Stara vas	434 tisoč SIT
- KS Staro Velenje	494 tisoč SIT
- KS Šalek	565 tisoč SIT
- KS Šentilj	2.064 tisoč SIT
- KS Škale	1.434 tisoč SIT
- KS Šmartno	449 tisoč SIT
- KS Vinska Gora	2.091 tisoč SIT.

Obrazložitev realizacije posebnega dela odhodkov proračuna Mestne občine Velenje je podana v nadaljevanju. Obrazložitve so pripravili v pristojnih uradih in službah Mestne občine Velenje ter v krajevnih skupnostih in mestnih četrtih.

Judita ZAGER, univ.dipl.ekon., s.r.
Višja svetovalka I za finance

Darja MEDVED, univ.dipl.ekon., s.r.
Podsekretarka, vodja Urada za
gospodarstvo in finance

Srečko MEH, s.r.
Župan

**OBRAZLOŽITEV POSEBNEGA DELA ODHODKOV
FINANČNEGA NAČRTA MESTNE OBČINE VELENJE
V OBDOBJU OD 1.1.2006 DO 30.6.2006**

1000 OBČINSKI SVET

Večjih odstopanj v realizaciji ni bilo, realizacija odhodkov teče po predvidenem planu. Narejena je bila ena prerazporeditev in sicer:

100001003 Refundacije

Plan se je povečal za 450.000,00 sit. Nekaj podjetij, kjer so zaposleni svetniki, je v mesecu decembru 2005 poslalo račune za refundacijo plač za celo leto 2005. Te refundacije so bile plačane v januarju 2006, kar posledično odraža povečano porabo. Sredstva so bila prerazporejena iz proračunske postavke 100001001 Sejnine – Svet MOV in 100001002 Sejnine – Odbori, komisije Sveta MOV.

2000 ŽUPAN

Odstopanj v realizaciji ni bilo, realizacija odhodkov teče po predvidenem planu, tudi prerazporeditev ni bilo. V postavki 200001004 Objave in oglasi so bili v januarju 2006 plačani računi za sofinanciranje kulturnih rubrik na Radiu Velenje in VTV za leto 2005, zato bo v letu 2006 realizacija za dve leti in bo ob koncu leta večja realizacija od predvidene.

3000 NADZORNI ODBOR

Odstopanj v realizaciji ni bilo, realizacija odhodkov teče po predvidenem planu, tudi prerazporeditev ni bilo.

4001 URAD ŽUPANA IN SPLOŠNIH ZADEV

Večjih odstopanj v realizaciji ni bilo, realizacija odhodkov teče po predvidenem planu, narejeni sta bili dve prerazporeditvi in sicer:

400104008 Odškodnine

Plan se je povečal za 114.000,00 sit. Mestna občina Velenje je na podlagi zakona o dedovanju prejela v lastništvo 113 delnic KS2G po umrlem Brandu Jamniku. Zavarovalnica Adriatic pa nam je posredovala pravnomočni sklep sodišča o izvršbi za dolžnika Jamnik Branda. Ker dedič odgovarja za dolgove zapustnika do višine podedovanega premoženja se je Zavarovalnici Adriatic izplačala tolarska protivrednost 113 delnic KS2G (sklep kolegija z dne 11.4.2006). Sredstva so bila prerazporejena iz postavke 400523003 Splošna proračunska rezervacija.

400104006 Ureditev in vzdrževanje drugih poslovnih prostorov

Plan se je povečal za 2.100.000,00 sit. V letu 2005 so bili po stari klasifikaciji vsi stroški obratovanja poslovnih prostorov (drugih ter tistih za dejavnost uprave) v eni proračunski postavki. Po novi programski klasifikaciji pa je bilo potrebno te stroške ločiti. Ločitev je bila opravljena na podlagi ocene. Tako je na tej postavki bilo planiranih premalo sredstev na postavki 400106017 Stroški obratovanja prostorov Titov trg 1 pa preveč. Prerazporeditev je bila opravljena iz te postavke.

4002 URAD ZA GOSPODARSKE JAVNE SLUŽBE

CESTNO GOSPODARSTVO

Sredstva so bila porabljena skladno s planom, večjih evidentnih odstopanj ni.

Porabljena sredstva za prvo polletje 2006 zajemajo stroške vzdrževanja in investicijskega vzdrževanja kategoriziranih občinskih cest.

Za zimsko vzdrževanje cest so bila porabljena vsa planirana sredstva in še del sredstev, namenjenih rednemu vzdrževanju cest.

V prvem polletju so zapadle v plačilo tudi pogodbene obveznosti za dela, ki so bila na investicijskem vzdrževanju izvedena v zadnjih mesecih preteklega leta.

Opravljenе so bile odmere na posameznih odsekih javnih poti in LC, sredstva bodo predvideno zapadla v drugo polletje.

KOMUNALNO GOSPODARSTVO

Sredstva so bila porabljena skladno s planom, večja odstopanja so pri vodooskrbi, odvajanju in čiščenju odplak in naložbah v odlaganje odpadkov, za kar so bila pridobljena dodatna sredstva.

Porabljena sredstva za prvo polletje 2006 zajemajo stroške vzdrževanja in investicijskega vzdrževanja kategoriziranih javnih površin, stroške javne razsvetljave, vzdrževanje meteorne kanalizacije in hidrantnega omrežja in javnih sanitarij.

Za zimsko vzdrževanje cest so bila porabljena vsa planirana sredstva in še del sredstev, namenjenih rednemu vzdrževanju cest.

ELEMENTAR

Porabljena sredstva so bila namenjena sanaciji plazov Podgorje I.in II.faza, Ledajnshek,Pusti potok,Jakec I. faza,plaz na LC 450050, odpravi poledic oktobrskega neurja, ter pridobivanju strokovnih podlag, geoloških poročil in projektov za sanacijo plazov v MO Velenje.

V pridobivanju je še nekaj strokovnih podlag in geoloških poročil, v teku v teku pa so še sanacije plazov Podgorje III.faza ter plaz na LC 450 070 v Zg.Šaleku.

Prerazporeditve

Izvedeno je bilo več prerazporeditev sredstev v navedenem obdobju:

- zmanjšanje postavk 400213014, 400213071 in 400215019 – Koroška cesta – rekonstrukcija Gorjanovega klanca, ker se investicija ne bo izvedla v letošnjem letu so se sredstva prerazporedila na postavke, kjer je sredstev primanjkovalo (na cestah – Tomšičeva, Stanetova, Uriskova, Gubčeva,...);
- povečanje na postavki 400223014 – Elementar – odprava posledic plazov v tekočem letu zaradi dodatnih del pri sanaciji plazov;
- postavka 400215002 – Ločeno zbiranje odpadkov se je zaradi premalo planiranih sredstev povečala iz 5.500 sit na 7.416 sit;
- postavka 400213067 – Nakup in najem parkirnih avtomatov se je zaradi premalo planiranih sredstev povečala iz 1.000 sit na 1.500 sit;
- postavka 400213058 – Prometna študija občinskega cestnega omrežja se je zaradi premalo planiranih sredstev povečala iz 5.000 sit na 18.000 sit;
- sredstva iz postavke 40213069 – Priprava dokumentacije so se zmanjšala iz 5.000 sit na 3.250 sit zaradi prerazporeditve na postavko 400213011 – Cesta Zg. Kavče – Sp. Kavče;
- zaradi dodatnih del so se povečale naslednje investicije:
 - 400213025 Rekonstrukcija Stanetove ceste (iz 20.000 na 42.000),
 - 400213039 Rekonstrukcija Uriskove ceste (iz 12.000 na 24.000),
 - 400213024 Rekonstrukcija Tomšičeve ceste (iz 53.000 na 64.000),
 - 400213024 Rekonstrukcija Gubčeve ceste (iz 9.000 na 14.000);
- premalo planiranih sredstev je bilo tudi na postavkah za zimsko službo in sicer:
 - 400213005 Zimska služba - javne poti (iz 30.000 na 34.302),
 - 400213003 Zimska služba - lokalne ceste (iz 39.000 na 45.085),
 - 400213008 Zimska služba mestnih površin (iz 70.000 na 29.665),
 - 400213003 Zimska služba mestnih površin (iz 0 na 31.000).

- pri postavkah na katerih so sredstva planirana za zbiranje in ravnanje z odpadki, ravnanje z odpadno vodo, oskrbo z vodo pa je prišlo do prerazporeditve sredstev med posameznimi postavkami zaradi zadržanih sredstev zaradi tehničnih pregledov.

4003 URAD ZA NEGOSPODARSKE JAVNE SLUŽBE

Rebalans proračuna in veljavni proračun za področje Urada za negospodarske javne službe za leto 2006 znaša 3.183.104 tisoč SIT, v obdobju 1-6/2006 pa je bil realiziran v višini 1.135.570 tisoč SIT, kar predstavlja indeks 36.

Programi, ki spadajo na področje urada za negospodarske javne službe, potekajo po začrtanem planu. Na določenih postavkah, kjer je realizacija več kot 50%, so bili stroški za določene programe višji v prvi polovici leta – v drugi polovici leta bodo dotacije zmanjšane, tako da ne bo prišlo do prekoračitve planiranih sredstev. Na postavkah, kjer je realizacija nižja oz. sredstva še niso realizirana, zapadejo plačila v drugo polovico leta.

S prerazporeditvami med postavkami smo zagotovili dodatna sredstva na naslednjih postavkah:

- znanstveno – raziskovalna dejavnost

Plan proračuna na postavki 05 Znanost in tehnološki razvoj znaša 15.6200.000,00 sit.

Za namen raziskovalne dejavnosti je bilo v prvih šestih mesecih porabljena približno 60% planiranih sredstev.

V letošnjem letu smo izvedli oblikovno preobrazbo in vse ustaljene aktivnosti, kar pomeni, da smo bili prisiljeni v zelo racionalno trošenje sredstev oz. smo si morali pomagati z donatorji, da smo lahko ohranili gibanje na nivoju iz prejšnjih let. Gibanje v letošnjem letu ni napredovalo samo kvantitativno ampak tudi kvalitativno, kar dokazujejo nagrade na republiškem tekmovanju.

Poleg sofinanciranja strokovne sodelavke za gibanje je edina postavka, ki je dejansko vezana na dvanajstine sofinanciranje strokovne sodelavke za področje prostovoljnega dela na ŠCV;

- **na področju zdravstvenega varstva** so bila prerazporejena sredstva v višini 6.597 tisoč SIT za investicijo Ureditev prostorov za predšolske dispanzerje, ker je bilo potrebno zagotoviti vire financiranja v skladu z investicijskim programom in prijavo na Ministrstvo za zdravje;

- **na področju kulture** je bila potrebna prerazporeditev za zagotovitev sredstev v višini 11.509 tisoč SIT za obnovo fasade na Domu kulture. Ker investicijo sofinancira tudi Ministrstvo za kulturo, je bilo potrebno uskladiti vire financiranja v skladu s prijavo na javni razpis. Prerazporeditev v višini 7.606 tisoč SIT je bila opravljena tudi na postavko Sofinanciranje projektov zaradi zagotovitve sredstev za postavitev muzejske razstave likovnih del kiparja Cirila Cesarja na Velenjskem gradu. Zaradi višjih stroškov od planiranih je bilo potrebno zagotoviti sredstva za tekoče vzdrževanje Knjižnice Velenje v Centru Nova (zaradi vzdrževanja skupnih delov in naprav na objektu Centra Nova), materialne stroške Mladinskega centra Velenje zaradi razširitve dejavnosti (Multimedijski center Kunigunda) ter za izvedbo Glasbenega abonmaja v okviru postavke programa Knjižnice Velenje;

- **na področju športa** so bila na postavko Izgradnja večnamenskega športnega parka – programska revitalizacija kotalkališča za delovanje drsališča na Titovem trgu prerazporejena sredstva v višini 20.074 tisoč SIT; V obdobju januar-junij 2006 smo za področje športa iz proračuna Mestne občine Velenje namenili 107.685 tisoč SIT, kar predstavlja 24 % veljavnega finančnega načrta za leto 2006. Programi so potekali v skladu s planom. 29,2 % sredstev smo namenili za plače zaposlenih v ŠRZ RD in Športni zvezi, 13,6 % za tekoče in druge materialne stroške ŠRZ RD in Športne zveze.

Ostala sredstva so bila namenjena športnim društvom Mestne občine Velenje, za organizacijo in izvedbo šolskih športnih tekmovanj, sofinanciranje počitniškega programa, za sofinanciranje prireditve športnik leta 2005 in vrhunski šport.

Na Titovem trgu je v zimskem času bilo postavljeno drsališče, katerega postavitev in delovanje smo financirali iz proračuna športa.

Sofinancirali smo tudi sanacijo sodniškega stolpa na smučarsko-skakalnem centru Velenje.

V prvem polletju 2006 se je pričela prenova in razširitev pokritega bazena Velenje;

- **na področju socialnega varstva** je bilo potrebno zagotoviti dodatna sredstva na postavki Pomoč socialno ogroženim družinam v višini 2.000 tisoč SIT zaradi plačil paketov Rdečemu križu za delavce Blues-a in plačila

strokovne pomoči Zvezi svobodnih sindikatov Velenje za delavce Blues-a, na postavki Humanitarne organizacije in društva pa so bila zagotovljena sredstva v višini 1.000 tisoč SIT za plačilo stroškov varne hiše.

4004 URAD ZA OKOLJE IN PROSTOR

Sorazmerno nizko realizacija finančnega načrta Mestne občine Velenje (15%) na področju varstva okolja in urejanja prostora v prvi polovici leta 2006 je posledica naslednjih dejstev:

1. Dolgotrajni postopki sklenitve pogodb z izvajalci posameznih projektov zaradi določil Zakona o javnih naročilih, tako da je bilo večina pogodb sklenjenih šele v mesecu marcu in aprilu 2006.
2. Večina naročenih projektov ima zaradi zakonskih določil večmesečni rok za izdelavo, tako da so posamezni računi za storitve (prihajajo skladno z napredovanjem izvedbe posameznega projekta) pričeli prihajati na MO Velenje šele maja, junija in julija 2006.
3. Rok za plačila večine računov je 60 dni od prejete računa, zato bodo prispeli računi plačani v drugi polovici leta, ko pričakujemo večjo dinamiko plačil računov. To bo v veliki meri popravilo dosedanjo nizko realizacijo finančnega načrta za leto 2006.
4. Velik vpliv na zamude pri izdelavi urbanističnih projektov ima tudi drastično pomanjkanje projektantskih organizacij, ki so registrirane za urbanistično načrtovanje, zato je že zbiranje vsaj treh ponudb za izvedbo določenih projektov skrajno oteškočeno, kar se odraža tudi na realizaciji finančnega načrta.

4005 URAD ZA GOSPODARSTVO IN FINANCE

Na Uradu za gospodarstvo in finance, ki združuje štiri področja (finance in računovodstvo, gospodarstvo, kmetijstvo in turizem), smo v prvi polovici leta 2006 porabili 28.126 tisoč SIT, kar predstavlja 17 odstotkov načrtovanih proračunskih sredstev.

Področje gospodarstva vključuje podporo gospodarski dejavnosti in spodbujanju razvoja malega gospodarstva. Cilji razvoja malega gospodarstva so usmerjeni k spodbujanju ustanavljanja novih podjetij, razvoju in rasti obstoječih podjetij, pospeševanju podjetništva, spodbujanju investicijskih vlaganj malih podjetij v razvojne projekte, povečanju zaposlenosti in usposabljanju zaposlenih ter promociji podjetništva.

Na področju kmetijstva skuša MO Velenje slediti reformam ukrepov pospeševanja in razvoja kmetijstva ter ukrepov prilagajanja kmetijstva, ki jih izvaja država. Ukrepi izvajanja so usklajeni s Pravilnikom o finančnih intervencijah za ohranjanje in razvoj kmetijstva, sprejetim leta 2002. Pravilnik je pravna podlaga za dodeljevanje sredstev, služi pa tudi kot pravna podlaga za prigrasitev državnih pomoči Ministrstvu za kmetijstvo, gozdarstvo in prehrano.

Na področju turizma na Mestni občini Velenje sledimo razvojnim ciljem, opredeljenim v Strategiji slovenskega turizma 2002 – 2006, Zakonu o spodbujanju razvoja turizma v RS ter Turistični politiki za leto 2006 z usmeritvami za leto 2007. Zavedamo se, da turizem tudi v naši občini predstavlja pomembno poslovno priložnost. Cilji v letu 2006 so usmerjeni k uveljavljanju načel trajnostnega razvoja, konkurenčnosti, spodbujanju kreativnih, inovativnih ter kakovostnih integralnih turističnih proizvodov, povečanju kakovosti življenja v okolju, dvigu izobrazbene ravni turističnih delavcev, spodbujanju destinacijskega managementa ter povečanju prepoznavnosti Velenja v nacionalnem in mednarodnem merilu.

06 LOKALNA SAMOUPRAVA

0601 Delovanje na področju lokalne samouprave ter koordinacija vladne in lokalne ravni

Na področju povezovanja lokalnih skupnosti so bila porabljena sredstva za sofinanciranje dejavnosti Savinjsko-šaleške območne razvojne agencije, d.o.o., Mozirje v višini 2.945 tisoč SIT, kar predstavlja 51 % realizacijo. Agencija deluje na naslednjih področjih: pospeševanje podjetništva, spodbujanje razvoja turizma, spodbujanje podeželja in razvojni projekti. V okviru pospeševanja podjetništva izvaja programe izobraževanja in usposabljanja, nudi pomoč podjetnikom pri iskanju virov financiranja, sodeluje pri pripravi razvojnih programov in projektov lokalnih skupnosti.

0603 Dejavnost občinske uprave

Sredstva na tej postavki so bila porabljena v višini 795 tisoč SIT, kar predstavlja 19 % realizacijo glede na veljavni proračun. Sredstva so bila porabljena za delovanje TIC-a, in sicer za pisarniški material in storitve ter za plačilo del dijakom in študentom, ki v Turistično-informacijskem centru Velenje dežurajo ob nedeljah in vikendih (TIC Velenje je namreč odprt vseh 365 dni v letu).

11 KMETIJSTVO, GOZDARSTVO IN RIBIŠTVO

Proračunska sredstva, namenjena za kmetijstvo, so bila v prvi polovici leta 2006 porabljena skladno s planom proračuna in sprejetim Pravilnikom o finančnih intervencijah za ohranjanje in razvoj kmetijstva v Mestni občini Velenje.

Realizacija porabljenih sredstev je samo 2 % oz. 1.311 tisoč SIT, ker je večina odhodkov vezanih na dodelitev sredstev na osnovi razpisa za dodeljevanje sredstev na področju kmetijstva, ki bo zaključen in realiziran v drugi polovici leta.

Sredstva v višini 260 tisoč SIT so bila izplačana v obliki dotacij dvema društvoma za izvedbo registracije društva in izvedbo tekmovanja, sredstva v višini 1.039 tisoč SIT pa so bila porabljena za plačilo obveznosti iz naslova oskrbe zapuščenih živali.

14 GOSPODARSTVO

1402 Pospeševanje in podpora gospodarski dejavnosti

V prvem polletju 2006 so bila na področju spodbujanja razvoja malega gospodarstva sredstva realizirana v višini 1.478 tisoč SIT, kar predstavlja 20 % realizacijo plana za leto 2006. Realizacija poteka skladno z dinamiko izvršenih nalog po posameznih postavkah. Realizacija je na postavki razvojni projekti, kjer sofinanciramo projekt izdelave regionalnega razvojnega programa Savinjske regije za programsko obdobje 2007-2013.

Na ostalih postavkah je realizacija vezana na objavo razpisa za dodeljevanje državnih pomoči za pospeševanje razvoja malega gospodarstva v občini za naslednje namene: sofinanciranje stroškov storitev zunanjih svetovalcev pri projektih pridobivanja standardov kakovosti, sofinanciranje stroškov svetovanja pri programih tehnološki procesi in razvoj ter sofinanciranje stroškov promocijskih aktivnosti malega gospodarstva, za prvo udeležbo podjetnikov na določenem sejmu ali razstavi. Ker je sofinanciranje vezano na že izvedene programe, je izvedba programa načrtovana za drugo polovico leta.

Na postavki pospeševanje razvoja malega gospodarstva so sredstva namenjena za vezavo depozita v višini 7.000 tisoč SIT, izplačilo se izvede v enkratnem znesku, pred dodeljevanjem posojil. Z najugodnejšo banko smo oblikovali posebno ponudbo posojil za kreditiranje malega gospodarstva in s tem malim podjetjem nudimo dostop do ugodnih finančnih virov. Razpis bomo objavili v mesecu avgustu in do odprt do konca meseca oktobra 2006.

1403 Promocija Slovenije, razvoj turizma in gostinstva

V prvi polovici leta 2006 smo na področju turizma izpeljali vse aktivnosti, ki smo si jih zadali v načrtu dela.

Na postavki Promocija občine (14039001) smo od načrtovanih 31.900 tisoč SIT v prvi polovici leta porabili sredstva v višini 16.448 tisoč SIT, kar predstavlja 52 odstotkov načrtovanih proračunskih sredstev za to leto. 1.610 tisoč SIT smo porabili za založniško dejavnost (izdaja koledarjev prireditev v MOV, sofinanciranje turističnega kataloga SAŠA regije, izdaja drugih drobnih tiskovin), 125 tisoč SIT za izvajanje odnosov z javnostmi, 408 tisoč SIT za promocijsko dejavnost (priprava promocijskih materialov občine, promocija v tujih medijih), 14.306 tisoč SIT pa za organizacijo in sofinanciranje različnih prireditev in sejmov (mesečni boljši sejmi, konjeniške prireditve, otroška pustovanja, turistična tržnica srednješolcev ..., največji delež teh sredstev pa smo porabili za sofinanciranje praznične decembrske prireditev Ledena dežela 2005).

Na postavki Spodbujanje razvoja turizma in gostinstva (14039002) smo od načrtovanih 15.400 tisoč SIT porabili 735 tisoč SIT, kar predstavlja 5 odstotkov načrtovanih proračunskih sredstev. Sredstva smo porabili za sofinanciranje dejavnosti turističnih društev, ki delujejo na območju Mestne občine Velenje. Ostale aktivnosti bodo izvedene v drugi polovici leta 2006.

23 INTERVENCIJSKI PROGRAMI IN OBVEZNOSTI

2302 Posebna proračunska rezerva in programi pomoči v primerih nesreč

Sredstva proračunske rezerve so bila na osnovi 3. člena odloka o proračunu uporabljena v višini 3.831 tisoč SIT, in sicer za sanacijo posledic požarov ter izvajanje ukrepov proti širjenju ptičje gripe. Sredstva pomoči ob naravnih in drugih nesrečah v višini 526 tisoč SIT so bila izplačana kot pomoč pri odpravi posledic požara na kmetiji.

2303 Splošna proračunska rezervacija

Sredstva splošne proračunske rezervacije v višini 114 tisoč SIT so bila prerazporejena na proračunsko postavko 400104008. Odškodnine. Uporabljena so bila za nenačrtovano plačilo na osnovi sklepa sodišča.

4006 URAD ZA STANOVANJSKO GOSPODARSTVO

Prerazporeditve

Izvedena je bila ena prerazporeditev v navedenem obdobju:

- zmanjšanje postavke 400616007 Investicijsko vzdrževanje in obnove ter povečanje postavke 400616004 Pridobivanje novih stanovanjskih enot in poslovnih prostorov zaradi realizacije kupne pogodbe za nakup stanovanja Konovska 21 Velenje;

Planirana realizacija programa

Pridobivanje novih stanovanjskih enot poteka v skladu z zastavljenim terminskim planom in razpoložljivimi finančnimi sredstvi.

Investicijsko vzdrževanje stanovanj poteka v skladu z dogovorom z upravniki in etažnimi lastniki posameznega objekta.

Subvencioniranje najemnin se izvaja v predvidenem obsegu.

Realizirana sredstva v primerjavi s planiranimi odstopajo zaradi rokov plačil posameznih že izvedenih del, ki bodo poravnani v drugi polovici leta.

Dodatne naloge, ki jih bomo morali izvesti v drugem polletju so:

- nakup objekta Ljubljanska 2 Velenje v ocenjeni višini skupaj s stroški	15.000.000,00 SIT;
- Izvedba potrebnih del za vpis garažnih hiš v etažno lastnino	3.600.000,00 SIT;
- povečanje postavke 400616012/4029 Drugi odhodki zaradi plačila stroškov vpisa stanovanj v lasti MOV v zemljiško knjigo (Upravniki zaključujejo postopke)	5.000.000,00 SIT;
- povečanje postavke 400616013 Delitvena bilanca na pogodbeno vrednost iz 13.000.000,00 na 15.621.000,00 SIT.	<u>2.621.000,00 SIT</u>
Skupaj potrebnih dodatnih sredstev:	<u>26.221.000,00 SIT</u>

Za realizacijo dodatnih nalog predlagamo prerazporeditev sredstev iz naslednjih postavk:

- 400616017/4204 Efenkova 61 Velenje – adaptacija	18.000.000,00 SIT
- 400616006/4204 Šmarška cesta – adaptacija	<u>8.221.000,00 SIT</u>
Skupaj prerazporejenih sredstev:	<u>26.221.000,00 SIT</u>

4007 SLUŽBA ZA GOSPODARJENJE S STAVBNIMI ZEMLJIŠČI

Sredstva so bila porabljena za izdelavo projektne dokumentacije ZN obrtne cone Stara vas, ZN – Selo, komunalno urejanje za območje ZN kompleks ob železniški progi, urejanje parkirišč na Trgu mladosti ob o objektih na Tomšičevi cesti, za geodetske izmere in nakupe zemljišč.

4008 MEDOBČINSKI INŠPEKTORAT

Proračunski uporabnik Medobčinski inšpektorat 4008, ni za obdobje 01.01.2006 – 30.06.2006 vključil novih obveznosti v proračun, niti ni prerazporejal proračunskih sredstev. Tako ni prišlo niti do glavnih odstopanj v primerjavi s sprejetim proračunom.

Finančna sredstva so bila porabljena skladno s sprejetim proračunom.

4010 GALERIJA VELENJE

Rebalans proračuna in veljavni proračun za področje Galerije Velenje za leto 2006 znaša 23.651 tisoč SIT, v obdobju 1-6/2006 pa je bil realiziran v višini 15.007 tisoč SIT, kar predstavlja indeks 63.

Galerija Velenje izvaja naloge galerijske dejavnosti z raziskovalnim delom, kjer se zbira, hrani in proučuje predmete iz likovno-kulturne dediščine slovenskega in predvsem lokalnega pomena. Poudarek je na odkrivanju sodobnih likovnih ustvarjalcev, spremljanju njihovega razvoja in zbiranju sodobne likovne ustvarjalnosti.

Galerija Velenje je do leta 2005 delovala v okviru Muzeja Velenje kot samostojna enota, ki jo je financirala Mestna občina Velenje. Na osnovi Odloka o organizaciji in delovnem področju občinske uprave Mestne občine Velenje (Uradni vestnik Mestne občine Velenje, št. 21/2005) je od 1.2.2006 Galerija Velenje v okviru Urada za negospodarske javne službe organizirana kot posebna služba Mestne občine Velenje. Ker v prvem letu delovanja galerije kot samostojne enote nismo mogli natančno predvideti vseh stroškov delovanja smo s prerazporeditvami zagotovili dodatna sredstva za materialne stroške in tekoče vzdrževanje (nakup vlažilnika zraka).



OD01MOV06008353

MESTNA ČETRT VELENJE – DESNI BREG
Kersnikova 1, 3320 VELENJE

Velenje, 10.07.2006

MESTNA OBČINA VELENJE
URAD ZA GOSPODARSTVO IN FINANCE

Titov trg 1
3320 VELENJE

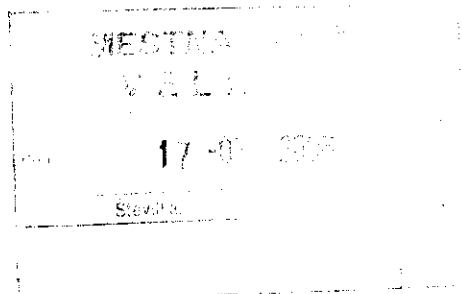

Zadeva: Poročilo o izvrševanju proračuna v prvem polletju 2006

1./ PRIHODKI

Pri prihodkih se ne spreminjajo postavke. V drugem polletju bo postavka od najemnin poslovnih prostorov realizirana v celoti.

2./ ODHODKI

Zmanjša se postavka pisarniški materiali in storitve za 120.000 SIT, ter postavka tekoče vzdrževanje za 130.000 SIT.

Sredstva so prerezporejena po vmesnih postavkah. Višina odhodkov je povečana za 500.000 SIT. Sredstva v navedeni višini so bila planirana že v letu 2005 realizirana pa v letu 2006.

Sredstva v višini 500.000 SIT se zmanjšajo v postavki pri prenosu iz leta 2005. Svet je v letu 2005 sprejel sklep, da se navedena sredstva izločijo iz prodanih delnic KRS.

Lepo pozdravljeni,

Predsednik sveta MČ Velenje
Desni breg:

Srečko KOROŠEC



Priloga: realizacija prihodkov in odhodkov
od 01.01.2006 do 30.06.2006

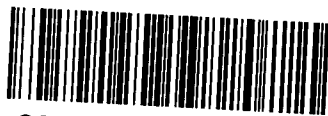

OD01MOV06008533

MESTNA ČETRT LEVI BREG VZHOD

Kardeljev trg 5 3320 Velenje tel. 03 586 89 99
(ali GSM 041 80 77 91)

Številka:03/06

Datum:18.07.2006

Mestna občina Velenje
Urad za gospodarstvo in finance
Mag. Zdenka Višnjar

21-07-2006		
403-02-03	453	-

POROČILO O IZVRŠEVANJU PRORAČUNA

Prejeta sredstva iz proračuna MO Velenje za leto 2006 znašajo 880.000 sit, od tega je bilo realizirano 419,000sit, prosta sredstva v višini 461,000sit bodo realizirana še v tem letu.

1. obrazložitev prihodkov: zaradi prodaje kapitalskih deležev ni bil planiran prihodek v višini 330,000sit. Ta prihodek se bo prenesel v nepravilno planirane postavke (v mejah prostih sredstev).

2. obrazložitev izdatkov: zaradi odstopanj v primerjavi s sprejetim proračunom je prišlo do sprememb v naslednjih postavkah:

- vzdrževanje in oprema prostorov poveča za 100.000sit.
- nakup opreme poveča za 200.000sit.
- pomoči in dotacije (program veteranov poveča za 30.000sit.



Svet MČ levi breg VZHOD
pred. Jožef Hudej



OD01MOV06008354

MO Velenje
Urad za gospodarstvo in finance
Titov trg 1, 3320 Velenje

Prejeto	17. 07. 2006
Št.	
Priloge	

Velenje, dne 10.07.2006

POROČILO O ODHODKIH IN PRIHODKIH ZA MČ- LB ZAHOD ZA ČAS OD 01.01.2006-30.06.2006

V prvem polletju leta 2006 smo v Mestni četrti Lévi breg Zahod prejeli od MO Velenje dotacije za naše delovanje v višini 490.000 sit. Prenos sredstev iz leta 2005 je znašal 641.000 sit.

Sredstva so bila porabljená v naslednje namene:

1. Pisarniški, splošni material in storitve 192.000 sit.
2. Energija, voda, komunalne storitve in komunikacije 175.000 sit.
3. Tekoče vzdrževanje 9.000 sit.
4. Drugi operativni odhodki 180.000 sit.

Neporabljená sredstva bomo v letu 2006 porabili v skladu s planom porabe sredstev za leto 2006.

Lep pozdrav

Predsednik MČ-LB Zahod
Podpečan Robi

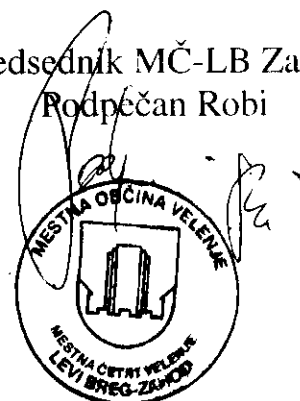



OD01MOV06008571

Krajevna skupnost Cirkovce
Cirkovce

3320 VELENJE

MESTNA OBČINA VELENJE		
24-07-2006		
Številka:	Org. enota:	Priloge:
403-02-03	453	-

Cirkovce, 21.7.2006

Mestna občina Velenje
Urad za gospodarstvo in finance
Titov trg 1

3320 VELENJE

Zadeva: Poročilo o realizaciji prihodkov in odhodkov za prvo polletje v letu 2006

PRIHODKI

Prihodki so realizirani v višini 786.000 SIT, kar znaša 57, 5 odstotka letnega proračuna.

ODHODKI

Odhodki so realizirani v višini 782.000 SIT, kar je 57, 2 odstotka letnega proračuna.
Zaradi velikih stroškov pri pluzenju gozdnih in nekategoriziranih cest pa je bilo potrebno nekaj prerazporeditev sredstev.

Do konca leta predvidevamo večjo porabo od sprejetega proračuna, predvsem s prenosom sredstev iz preteklega leta.



Predsednik KS Cirkovce
Branko BRITOVŠEK



OD01MOV06008645

MO Velenje

Krajevna skupnost Gorica

Goriška 45, VELENJE

MESTNA OBČINA VELENJE		
26-07-2006		VS
- Velenje, julij 2006		
Številka:		
403-02-03	453	-

POROČILO O IZVRŠEVANJU PRORAČUNA V 1. POLLETJU 2006.

I. DELOVNI PROGRAM :

Svet KS Gorica realizira delo po letnem delovnem načrtu, zato je večina najpomembnejših aktivnost, načrtovanih za leto 2006, že realiziranih, še zlasti zaradi volilne jeseni, ko bo potekel mandat tej sestavi sveta KS.

Med najodmevnejše štejemo: proslava za 8. marec - mednarodni dan žena, očiščevalna akcija ob dnevu zemlje, organizacija krajevnega praznika (turnir v šahu, odprto prvenstvo Gorice v kegljanju s kroglo na vrvici, turnir v poulični košarki, turnir v kegljanju s kroglo na vrvici med sveti sosednjih KS, pohod ob meji krajevne skupnosti, proslava krajevnega praznika, otvoritev novega balinišča.

Izdali smo krajevno glasilo in zgoščenko, s katero predstavljamo KS. Svet KS Gorica se je aktivno vključeval pri razreševanju razne komunalne in cestno prometne problematike.

Vsakoletno tradicionalno kresovanje pred 1. majem pa smo morali, kljub temeljitim pripravam, zaradi slabih vremenskih razmer odpovedati.

II. FINANČNI PROGRAM

Predvsem prireditve zahtevajo tudi največ finančnih sredstev, zato je poraba polletnega proračuna višja od polovice letnega finančnega načrta, četudi bo nekaj računov za junijsko praznovanje zaradi plačil računov izkazanih še v porabi za 2. polletje. Zaradi novega kontnega plana in združevanja dosedanji planskih postavk tudi ni mogoča in smiselna primerjava polletne porabe z enako v preteklem letu. Prav zaradi novega načina je bilo opravljenih nekaj prevrednotenj plana v

posameznih novih postavkah .Vsekakor pa svet KS tekoče spremlja in nadzoruje tako stroškovno kot denarno porabo , kar bo omogočilo končati leto 2006 z dovolj sredstvi in v finančnih okvirih letnega finančnega programa.

KS Gorica tekoče plačuje vse nastale obveznosti , ne najema posojil in nima,razen odprtih, a ne zapadlih računov , nobenih spornih terjatev in obveznosti.

Fiksni stroški delovanja, ki jih pokrivamo s prilivi MO, bodo konec leta , pri konstantni fizični porab, zaradi podražitev prekoračeni, kar bo treba pri načrtovanju za leto 2007 zagotovo upoštevati. Stroški energije, komunalnih storitev , komunikacijski stroški, se dražijo hitreje od proračunskega indeksiranja, Še občutneje se povečujejo izdatki za prehrambene artikle in pijače, s katerimi pogostimo sodelujoče v pripravah in izvedbi omenjenih prireditvev, še zlasti, ker se vsako leto povečuje število sodelujočih.

.Pojenja pa ,žal, tudi pripravljenost dosedanjih donatorjev in sponzorjev , ki so finančno podpirali naše prireditve , tako da bo organizacija le-teh v prihodnje težavnejša.

V priloženi tabeli REALIZACIJA PRIHODKOV IN ODHODKOV OD 01.01.2006 – 30.06.2006 je v zadnji koloni podana OCENA 2006, iz katere je mogoče razbrati dinamiko porabe in pričakovani izid finančnega programa za leto 2006.

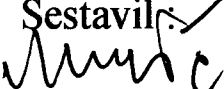
Sestavil:

Marjan Rabič



Predsednik sveta KS Gorica :



Jože Kandolf



OD01MOV06008355

Krajevna skupnost
KAVČE

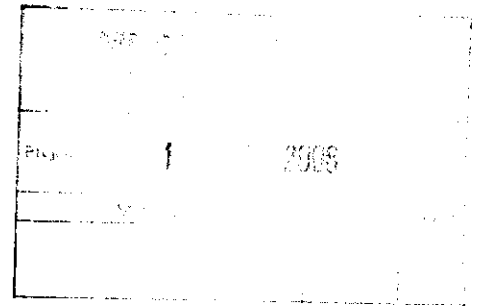
dop. št. 047/06
datum : 13.07.2006



Zadeva: KS KAVČE polletno poročilo o izvrševanju proračuna
Zveza : Vaš dopis št. 403-02-0003/2006-440 z dne 05.07.2006

Krajevna skupnost Kavče, je kot prejemnik proračunskih sredstev plan v prvi polovici leta 2006 uresničevala v skladu načrtovanih prihodkov in odhodkov.

Finančna sredstva v višini **532.925 sit.** na dan 31.12.2005 smo prenesli v leto 2006 in jih porazdelili po postavkah usklajenimi z finančnim načrtom Krajevne skupnosti za leto 2006. Do 06 meseca leta 2006 smo prejeli od MO Velenje finančnih sredstev v višini **372.835 sit.**

Stanje na računu Krajevne skupnosti Kavče na dan 30.06.2006 je **+493.181 sit.** V sodelovanju z finančno službo MO smo sredstva na računu prerazporedili po postavkah glede na potrebe v Krajevni skupnosti.

V letu 2006 smo v KS kavče kupili 30 kom. zložljivih stolov v višini **111.000.- sit.**, namenjenih kot osnovno sredstvo za dejavnosti v domu krajanov.

Prejeta minimalna finančna sredstva trošimo racionalno po sprejetem finančnem načrtu za leto 2006. Večjih investicij, ali drugih odhodkov si v kraju ne moremo privoščiti.

Krajevna skupnost pri finančnem poslovanju ni zadolžena, kot tudi nima nobenih terjatev.

Sodelovanje med Uradom za gospodarstvo in finance MO Velenje je dobro in tako prihodke, kot odhodke usklajujemo tekoče.



Krajevna skupnost KAVČE
Predsednik Sveta KS
Mihael VOLMUT



OD01MOV06008356

KRAJEVNA SKUPNOST KONOVO
Konovska cesta 21

Velenje, 12.07.2006

3320 VELENJE

Prejeto:	12. 7. 2006
Št.:	

ZADEVA: Poročilo o izvrševanju proračuna

Na podlagi dopisa, ki smo ga sprejeli 07.07.2006 vam dostavljamo zelene podatke, ki so navedeni v dopisu.

1. Realizacija prejemkov se izvaja v skladu z sprejetim proračunom MO. Prav tako izvajamo sprejet proračun KS v skladu s prejetimi sredstvi. Primanjkljaja oziroma zadolževanja nimamo. Z uradom za gospodarstvo in finance korektno in dosledno usklajujemo delo in poravnavamo račune.
2. Realizacija odhodkov;
 - materialni stroški so povečani za 8,0 %
 - pogodbeni dela so povečana za 2,49 %
 - naložbe v opremo in ureditev - dosežena realizacija 46,01 %
 - upravljanje in tekoče vzdrževanje občinskih cest realizirano v višini 48%
 - umetniški programi realizacija preseženi za 120 %.

Pri postavki materialni stroški je povečana realizacija zaradi nujne obnove kanalizacijskega sistema v domu krajanov Konovo. Pri pogodbenem delu pa gre za povečanje izdatkov zaradi dodatnega čiščenja okolice doma krajanov (nočne havarije). Dotacije na postavki umetniški program je povečana vsled prireditve ob 10-letnici delovanja KUD okteta Konovo.

S prerazporeditvami se bodo uskladila našeta odstopanja od veljavnega finančnega načrta KS.

Omenimo lahko tudi to, da z UGF dobro sodelujemo in si takšnega sodelovanja želimo tudi v bodoče.

Predsednik sveta KS Konovo
Karl Stropnik





OD01MOV06008535

MESTNA OBČINA VELENJE
KRAJEVNA SKUPNOST PESJE
PODGORSKA CESTA ŠT. 1

ŠTEVILKA: 130/2006
DATUM: 20.7.2006

MESTNA OBČINA VELENJE		
21-07-2006		
Številka:	403-02-03	953 -

MESTNA OBČINA VELENJE
URAD ZA GOSPODARSTVO IN FINANCE

V E L E N J E

ZADEVA: POROČILO O IZVRŠEVANJU PRORAČUNA

Na osnovi izhodišč finančnega načrta za leto 2006 vam dajemo obrazložitev za polletno poslovanje.

Poslovanje poteka v skladu s predvidenim planom, posebnih odstopanj ni. Prekoračitve pri nagradah in dotacijah neprofitnim organizacijam smo izravnali z rebalansom plana v drugem polletju leta 2006.

Takega mnenja so bili člani sveta, da se povečajo dotacije glede na finančno stanje v Krajevni skupnosti.

Investicij ni bilo, investicijsko vzdrževanje bo v drugem polletju tega leta. (Obnova Uriskove ulice)



Predsednik sveta KS
Pesje
Anton KOŠIR



OD01MOV06008809

Krajevna skupnost Plešivec

Plešivec 31a

3320 VELENJE

MESTNA OBČINA VELENJE

Urad za gospodarstvo in finance

Titov trg 1

3320 Velenje

09.08.2006	-
403-02-03	453 -

Velenje, 17.7.2006**Zadeva:** polletno finančno poročilo o realizaciji prihodkov in odhodkov za leto 2006

Krajevna skupnost Plešivec je v leto 2006 poslovala v skladu s Finančnim načrtom prihodkov in odhodkov za leto 2006. Z rebalansom bomo morali popraviti tiste postavke, ki niso bile planirane, bodo pa med letom realizirane.

PRIHODKI

Finančni načrt za leto 2006 je načrtovan iz proračuna MOV za leto 2006 in iz drugih prihodkov kot so obresti in odškodnine.

Pri pregledu prihodkov se bo letos zmanjšala postavka 17.2.07.1 iz 2.000 na 1.000. sit in postavka 17.2.06.1 prihodek iz obresti iz 450 sit na 100 sit.

Na postavki odhodki bodo odstopanja na naslednjih postavkah:**B ODHODKI****Sprejet FN 2006 Realizacija FN Ocena real**

1.	2006	L. 2006-1-6	2006
Materialni stroški	780	605	1240

Sredstva so namenjena za pisarniški in čistilni material, založniške storitve, časopisi, izdatki za reprezentanco, gostinske storitve, hrana in drugi splošni material za udarniško delo, za službena potovanja, najemnine, nakup opreme in pokrivanje stroškov za krajevni praznik. Realizacija je visoka, ker so zajeta vplačila za opravljeno delo in enkratne nagrade za leto 2005, letos pa še nismo vplačati najemnine in poravnali stroškov za sejnine in kilometrino, pogodbeno dela na igrišču, zato se bo ta postavka še povečala.

Naložbe v športne objekte	2.000	3.285	9.000
----------------------------------	--------------	--------------	--------------

Odhodek na postavki 18059001.- naložbe v športne objekte bo realizacija precej večja, ker v letu 2005 ni so bili plačani računi za asfaltiranje in izgradnjo tribun.

MO Velenje je pokrila stroške v višini 4.500 sit za asfaltiranje in izgradnjo tribun za leto 2005.

V KS Plešivec smo v letošnjem letu namenili za izgradnjo igrišča 5.500 sit, ki smo jih prejeli od TEŠA v preteklih letih, v nasprotnem primeru letos na igrišču ne bi zgradili nič, ker od MO Velenje do sedaj nismo prejeli nobenih sredstev za te namene. Še vedno pa upamo na pomoč MO Velenje pri izgradnji parkirnih mest, da bi se zaključil vsaj južni del igrišča. .

Na igrišču smo nabavili zaščitno ograjo - drogi, mreže), uredili drenažo pri brunarici, izgradnja balinišča je v delu. Na brunarici smo nabavili material in izvedli dela - (elektrika, vodovod, okna, vrata. ometi, keramika, betonska plošča, stopnice, nadgradnja lesenega dela, ostrešje, žlebovi, oprema prostorov) sedaj potekajo strojna dela za ureditev otroškega igrišča,

Predsednica sveta KS Plešivec
Marijana Novak

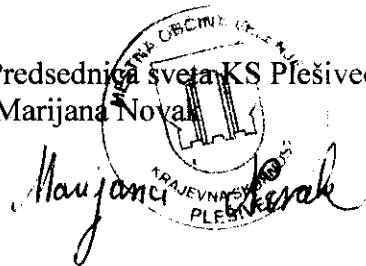

The image shows a circular official stamp of the Municipality of Velenje (MUNICIPALITY OF VELENJE) with a central emblem. Overlaid on the stamp is a handwritten signature in black ink that reads "Marijana Novak".

MESTNA OBČINA VELENJE	
Prejeto:	24-07-2006
Številka:	403-02-03 453

KRAJEVNA SKUPNOST

Stara vas

Mestna občina Velenje

Urad za gospodarstvo in finance

Titov trg 1

3320 Velenje



OD01MOV06008561

KOROŠKA CESTA 40 B	
3320 VELENJE	
TELEFON:	03/586 63 62
MATIČNA ŠTEVILKA:	5027918
ŠIFRA DEJAVNOSTI:	75.110
DAVČNA ŠTEVILKA:	62072935
NISMO DAVČNI ZAVEZANCI	

Velenje, 20. julija 2006

Poročilo

o izvrševanju finančnega načrta Krajevne skupnosti Stara vas za obdobje januar 2006 – junij 2006

I. Uvodno pojasnilo

Krajevna skupnost Stara vas (v nadaljevanju KS SV) je še naprej organizator in izvajalec skorajda vseh aktivnosti v Stari vasi. Ustanovljena je krajevna organizacija RK Stara vas, ki organizira redno enkrat mesečno brezplačna merjenja krvnega tlaka in sladkorja v krvi; donator merjenj je za zdaj še KS SV. Ni pa še uspela ustanovitev Društva prijateljev mladine Stara vas. Zaradi dejstva, da je KS SV organizator in izvajalec skoraj vseh aktivnosti v Stari vasi, so razumljivi tudi odhodki, ki nastajajo v tej zvezi.

V prvem polletju 2006 je izdala KS SV štiri številke Obvestil KS SV.

V obdobju januar 2006– junij 2006 je pripravila KS SV več prireditev za krajanke in krajane. Med drugim že tradicionalno prireditev za 8. marec – dan žena in za materinski dan; nastopila sta igralca Aljoša Ternovšek in Marjan Šarec, zbrane je nagovorila krajanka, gospa Helena Imperl; dekleta, žene in matere, ki so prišle v Dom krajanov, pa so bile pogoščene in obdarjene. 8. aprila je bila organizirana ustvarjalna delavnica prekmurske remenke (prekurski pirhi), ki jo je vodila gospa Elizabeta Urisk iz Dobrovnika v Prekmurju. V soboto, 13. maja, je bil že drugi Pohod po mejah krajevne skupnosti Stara vas s 74 udeleženkami in udeleženci (na prvem pohodu jih je bilo 62) ; po pohodu pa je bilo pred Domom krajanov družabno srečanje. Za najmlajše Starovaščanke in Starovaščane je bilo v domu krajanov v prvem polletju 2006 8 prireditev. Organiziran pa je bil tudi po novoletni sprejem za vodstvo KO RK Stara vas ter za članice iniciativnega odbora za ustanovitev Društva prijateljev mladine Stara vas.

Tudi letos je v mesecu aprilu v Domu krajanov Stara vas potekalo ekološko izobraževanje osnovnošolk in osnovnošolcev iz Šaleške doline v okviru projekta, ki ga izvajata Medobčinske zveze prijateljev mladine Velenje in ERICo, Inštitut za ekološke raziskave Velenje; KS SV stroškov za uporabo dvorane organizatorjema ne zaračuna. V domu krajanov sta bila tudi konferenca Območnega združenja slovenskih častnikov Velenje in občni zbor Smučarskega kluba Velenje. PUP, podjetje za urejanje prostor, d.d., Velenje, pa je imel v domu krajanov dva zbora delavcev. 19. maja 2006 je pripravila svetniška skupina Socialnih demokratov mestne občine Velenje tematski večer Koalicija z občani, pogovor o aktualnih vsebinah v KS Stara vas. V sezoni 2005 / 2006 je potekala v domu krajanov organizirana rekreacija za dve skupini krajanek, plesne vaje pa je imela ena skupina krajanek in krajanov. V domu krajanov je bil tudi občni zbor krajevne organizacije RK Stara vas.

Svet KS SV je imel v obdobju januar 2006 – junij 2006 skupaj osem (8) sej, od tega štiri (4) razširjene seje. Dne 14. februarja 2006 je skupaj s predstavniki podjetja Veplas na čelu z direktorjem gospodom Francem Vedenikom obravnaval selitev podjetja Veplas v prostore nekdanje Interevropce in morebitne vplive proizvodnje Veplasa na okolje. Dne 7. marca je obravnaval vožnjo smetarskih tovornjakov PUP Saubermacher po Stari vasi in delovanje prebiralnice ločenih odpadkov v prostorih skladišča Dinosa; na seji sta bila gospod Jože Mraz, direktor podjetja PUP, podjetja za urejanje prostora Velenje, d.d. in gospod Zoran Rožič, direktor podjetja PUP Saubermacher Velenje. Dne 27. marca 2006 pa je svet KS SV skupaj z županom mestne občine Velenje, gospodom Srečkom Mehom, obravnaval problematiko in aktivnosti v zvezi s posodabljanjem oziroma urejanjem posameznih cestnih odsekov na področju KS SV. Svet KS SV je obravnaval tudi vse osnutke prostorskih ureditvenih pogojev za območja na področju KS SV, ki mu jih je posredoval v obravnavo Urad za okolje in prostor Mestne občine Velenje.

Po dogovoru z vodstvi krajevnih skupnosti Konovo, Škale Hrastovec in Stara vas je svet KS SV sklical 21. julija 2006 v domu krajanov skupno sejo svetov omenjenih treh KS. Na seji, udeležila sta se jo tudi gospoda Marijan Jedovnicki, direktor Komunalnega podjetja Velenje, in gospod Primož Rošar, vodja PE VoKa, je bilo obravnavano poslovanje začasnega odlagališča komunalnih odpadkov Velenje v letu 2005 in usmeritve za leto 2006; po seji pa so si prisotni ogledali začasno odlagališče komunalnih odpadkov Velenje in gradbišče II. faze centralne čistilne naprave Šaleške doline.

V obdobju januar 2006 – junij 2006 je poslal svet KS SV čestitke za rojstni dan skupaj 90 krajanom in krajanom, od tega 66, ki so dopolnili 70 let in več, osmim 50 – letnikom, petim 60 - letnikom ter 11 članicam in članom vodstev KS SV. V prvem polletju 2006 so umrle štiri krajanke in krajani; na pokopališče so predstavniki sveta KS SV odnesli vence in svojcem izrazili sožalje, pred domom krajanom pa je bila izobešena žalna zastava in izobešena osmrtnica na oglasni deski.

V obdobju januar 2006 – junij 2006 je pripravila KS dva izleta za krajanke in krajane, in sicer 20. maja 2006 v mesto Gmünd, na jez Kölnbrein v dolini Malte in na Millstadtsko jezero (v Avstriji) ter 24. julija 2006 v Furlanijo Julijsko Krajino. KS SV pa je bila donator izleta za članice in člane KO ZZB NOV Stara vas (spomenik Stranice Frankolovo – Muzej Jožeta Lacka v Novi vasi pri Ptujju – Puchov muzej pri Juršincih) dne 30. junija 2006.

II. Izvrševanje proračuna v obdobju 01. januar 2006 – 30. junij 2006

a) Prihodki

V obdobju januar 2006 – junij 2006 je KS SV realizirala 2,726.325,87 SIT prihodkov ali 0,38 več, kot je bilo načrtovano z veljavnim proračunom. Prejetih sredstev iz občinskega proračuna je bilo 0,22 % manj, kot je bilo planirano. Prihodkov od obresti je bilo 152,68 odstotkov več, kot je bilo predvideno s finančnim načrtom, nedavnih prihodov pa 0,97 odstotkov več. Prihodkov od prodaje blaga in storitev pa v prvem polletju 2006 ni bilo.

b) Odhodki

KS SV je v obdobju januar 2006 – junij 2006 realizirala 2,479.435,92 SIT odhodkov, kar je 4,19 manj od načrtovanih. Doseženo je bilo le 2,3 odstotka planiranih stroškov plačilnega prometa. Stroški za delovanje so bili za 1,30 višji od predvidenih. Za enkratne nagrade (ne za predsednika in člane sveta KS SV) je bilo porabljenih 34,34 odstotkov načrtovanih sredstev. Poraba sredstev na drugih postavkah je bila minimalna, saj so tekoče vzdrževanje ter naložbe v opremo in ureditev prostorov načrtovani za drugo polovico leta 2006.

Predsednik Sveta
Krajevne skupnosti Stara vas
Marjan Lipovšek

M. Lipovšek



KRAJEVNA SKUPNOST ŠALEK
ŠALEK 74/A
3320 VELENJE

Velenje, 24/07-2006

POROČILO o izvrševanju
proračuna za obdobje do 30.06.2006

KS Šalek je v prvem polletju svoje planirane dejavnosti v glavnem izvršila.

Prihodki v naši KS so v mejah planiranih, dodatno pa bomo do konca leta skušali pridobiti še 100.000 sponzorskih sredstev za ureditev okolice pri blokovni izgradnji.

V drugem polletju bomo skušali kupiti stanovanje, katerega nakup bomo financirali iz sredstev, pridobljenih z odprodajo delnic KS za KRS. Del teh sredstev smo pridobili že v letu 2005 in smo jih namensko vezali. Zaradi ugodnih vezav planiramo tudi povečanje sredstev pridobljenih iz naslova obresti.

Stroški prikazani v poročilu za leto 2006 - prvo poletje so le 160.000 in sicer zaradi prireditev in dejavnosti, ki se bodo izvajale v drugem polletju 2006.

V stroških za leto 2006 je zajet tudi račun za posodobitev ceste v Zg. Šaleku u. Krajanj so sredstva zbrali že v letu 2005, račun pa je izstavljen v letu 2006. Koristila so se neporabljenaa sredstva iz leta 2005.

MESTNA OBČINA VELENJE		15
Prejeto:	26-07-2006	
Številka:		
403-02-03	453	



OD01MOV06008646



Krajevna skupnost
ŠENTILJ
Arnače 1
3320 Velenje

MO Velenje
Urad za gospodarstvo in finance

ME	
Projek	26-07-2006
Šif	

Arnače, 24.07.2006

Zadeva : Realizacija proračuna za KS Šentilj za obdobje 01.01. –30.06. 2006

V prvi polovici leta 2006 lahko ugotovimo, da je na prihodkovni strani bilo realizirano v večini po veljavnem proračunu. Vendar se tako kot vsako leto pojavljajo problemi s tekočimi plačili – rednih stroškov v začetnih mesecih leta, saj so dotacije za delovanje mesečne in največ problemov imamo s plačili za ogrevanje, saj se po dovozu kurilnega olja zneski računa vrtijo preko 400.000,00 SIT. Ponovno opozarjam, da je teh sredstev premalo, saj ko bo na vrsti za plačilo ogrevanja v Domu KS Šentilj ponovno KS, se bojim, da bodo problemi.

Ostale dotacije so dokaj redne in se lahko stroški poravnavao temu primerno. Tudi grobnina se plačuje dokaj redno – razen posameznih izjem in lahko se tudi pokrivajo stroški za tekočo porabo na pokopališču in mrliški vežici.

V prvi polovici leta smo tudi na odhodkovni strani lahko zasledili nekako normalno stanje. Glede na razpoložljiva sredstva smo lahko plačevali sprotno in nismo prekoračevali postavk. Glede na izvršena nujna dela na pokopališču (računi v skupnem znesku z DDV 819.000,00 SIT - valuta faktur : 28.7.2006) nujno rabimo preostala sredstva za pokopališko Naložbo v infrastrukturo, da bomo obveznosti lahko pravočasno poravnali in se izognili obrestim.

Nujnih prerazporeditev v tem trenutku ne vidim in opozarjam še enkrat na premajhna sredstva za delovanje KS – saj so stroški zaradi podražitev vedno večji in plani se delajo za naprej brez predvidenih podražitev.

Lep pozdrav !



Predsednik KS Šentilj

Drago KOLAR



OD01MOV06008760

**KRAJEVNA SKUPNOST
ŠMARTNO**

ŠMARŠKA 24/A

3320 VELENJE



VELENJE, 25.7.2006

MESTNA OBČINA VELENJE

3320 VELENJE

ZADEVA: OCENA REALIZACIJE PLANA ZA PRVO POLLETJE 2006

Pri pregledu realizacije sprejetega plana za leto 2006 ugotavljamo, da večjega odstopanja od letno zastavljenega plana ni bilo.

V drugi polovici leta 2006 moramo zagotoviti plačilo zaostale najemnine in s tem pridobiti sredstva za lažje delovanje in sredstva za nujna vzdrževalna dela v domu krajevne skupnosti ter organizacijo srečanja starejših krajanov, ki jih je vsako leto več.

Lep pozdrav

Predsednik sveta KS Šmartno

